

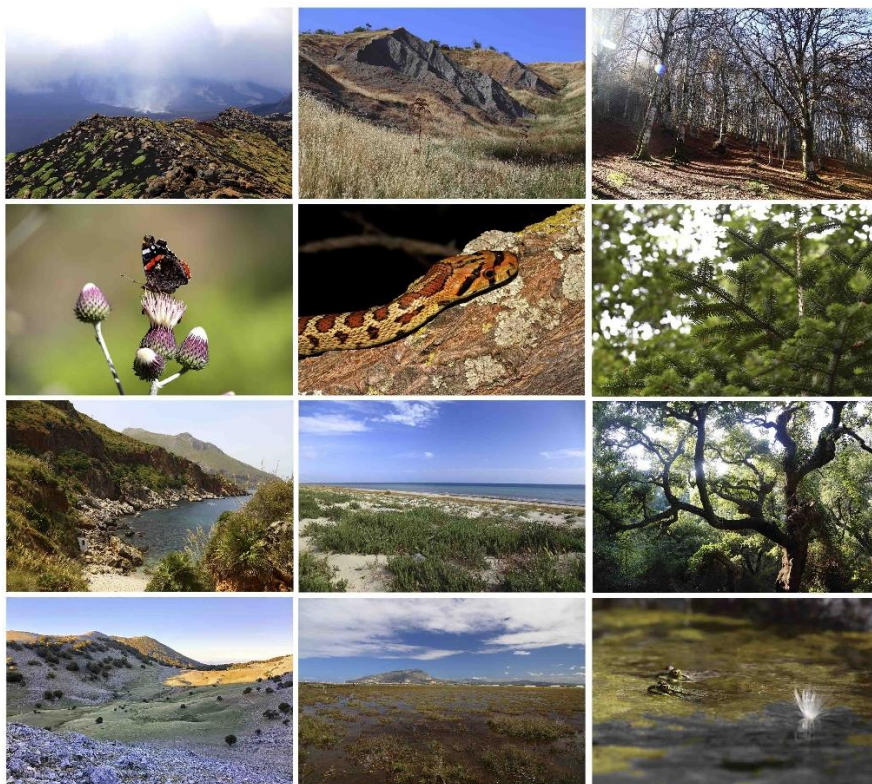

REGIONE SICILIANA
ASSESSORATO REGIONALE
DEL TERRITORIO E DELL'AMBIENTE
DIPARTIMENTO REGIONALE DELL'AMBIENTE

PIANO REGIONALE DI MONITORAGGIO DELLA RETE ECOLOGICA SICILIANA (PRM)



NOVEMBRE 2022

ALLEGATO 3
*Punti di rilevamento per il monitoraggio di
Habitat, Flora e Fauna*



Allegato 5
Habitat

| Cod Habitat | Codice Sito | Denominazione Sito | latitudine | longitudine | Tipo di monitoraggio* |
|--------------------|--------------------|--|-------------------|--------------------|------------------------------|
| 1150 | ITA030027 | Isola di Vulcano | 4250259 | 2515688 | art.17 |
| 1150 | ITA030027 | Isola di Vulcano | 4250027 | 2517665 | art.17 |
| 1150 | ITA010005 | Laghetti di Preola e Gorghi Tondi e Sciare di Mazara | 4166865 | 2314688 | art.17 |
| 1150 | ITA090002 | Vendicari | 4076991 | 2528957 | art.17 |
| 1150 | ITA090002 | Vendicari | 4073552 | 2529059 | art.17 |
| 1150 | ITA010020 | Isola di Pantelleria - Area Costiera, Falesie e Bagno dell'Acqua | 4078549 | 2252188 | art.17 |
| 1150 | ITA010020 | Isola di Pantelleria - Area Costiera, Falesie e Bagno dell'Acqua | 4078132 | 2254152 | art.17 |
| 1150 | ITA010020 | Isola di Pantelleria - Area Costiera, Falesie e Bagno dell'Acqua | 4070709 | 2254942 | art.17 |
| 1150 | ITA070001 | Foce del Fiume Simeto e Lago Gornalunga | 4138560 | 2525829 | art.17 |
| 1150 | ITA070001 | Foce del Fiume Simeto e Lago Gornalunga | 4137637 | 2527565 | art.17 |
| 1150 | ITA010007 | Saline di Trapani | 4206575 | 2300493 | art.17 |
| 1150 | ITA010007 | Saline di Trapani | 4203487 | 2299823 | art.17 |
| 1150 | - | punto di monitoraggio fuori Natura 2000 | 4251677 | 2515572 | art.17 |
| 1150 | - | punto di monitoraggio fuori Natura 2000 | 4250216 | 2519368 | art.17 |
| 1150 | - | punto di monitoraggio fuori Natura 2000 | 4173401 | 2310080 | art.17 |
| 1150 | - | punto di monitoraggio fuori Natura 2000 | 4170402 | 2306234 | art.17 |
| 1150 | - | punto di monitoraggio fuori Natura 2000 | 4170087 | 2309796 | art.17 |
| 1150 | - | punto di monitoraggio fuori Natura 2000 | 4094208 | 2468039 | art.17 |
| 1150 | - | punto di monitoraggio fuori Natura 2000 | 4091402 | 2464601 | art.17 |
| 1150 | - | punto di monitoraggio fuori Natura 2000 | 4088772 | 2466241 | art.17 |
| 1150 | - | punto di monitoraggio fuori Natura 2000 | 4088392 | 2469001 | art.17 |
| 1150 | - | punto di monitoraggio fuori Natura 2000 | 4077980 | 2521662 | art.17 |
| 1150 | - | punto di monitoraggio fuori Natura 2000 | 4075450 | 2524796 | art.17 |
| 1150 | - | punto di monitoraggio fuori Natura 2000 | 4075712 | 2255809 | art.17 |
| 1150 | - | punto di monitoraggio fuori Natura 2000 | 4133639 | 2523955 | art.17 |
| 1150 | - | punto di monitoraggio fuori Natura 2000 | 4133093 | 2526111 | art.17 |
| 1150 | - | punto di monitoraggio fuori Natura 2000 | 4205643 | 2307603 | art.17 |
| 1150 | - | punto di monitoraggio fuori Natura 2000 | 4201145 | 2298499 | art.17 |
| 1150 | - | punto di monitoraggio fuori Natura 2000 | 4068769 | 2500573 | art.17 |
| 1150 | - | punto di monitoraggio fuori Natura 2000 | 4065651 | 2503475 | art.17 |
| 1150 | - | punto di monitoraggio fuori Natura 2000 | 4064791 | 2499652 | art.17 |
| 1150 | - | punto di monitoraggio fuori Natura 2000 | 4064937 | 2505123 | art.17 |
| 1210 | ITA090003 | Pantani della Sicilia sud orientale | 4059834 | 2524303 | art.17 |
| 1210 | ITA090010 | Isola Correnti, Pantani di Punta Pilieri, chiusa dell'Alga e Parrino | 4056116 | 2527071 | art.17 |
| 1210 | ITA090010 | Isola Correnti, Pantani di Punta Pilieri, chiusa dell'Alga e Parrino | 4055713 | 2527048 | art.17 |
| 1210 | ITA010020 | Isola di Pantelleria - Area Costiera, Falesie e Bagno dell'Acqua | 4077494 | 2245970 | art.17 |
| 1210 | ITA010020 | Isola di Pantelleria - Area Costiera, Falesie e Bagno dell'Acqua | 4075263 | 2247837 | art.17 |
| 1210 | ITA010001 | Isole dello Stagnone di Marsala | 4196134 | 2294539 | art.17 |

| Cod Habitat | Codice Sito | Denominazione Sito | latitudine | longitudine | Tipo di monitoraggio* |
|-------------|-------------|---|------------|-------------|-----------------------|
| 1210 | ITA010001 | Isole dello Stagnone di Marsala | 4194507 | 2294747 | art.17 |
| 1210 | ITA010001 | Isole dello Stagnone di Marsala | 4193382 | 2294982 | art.17 |
| 1210 | ITA010021 | Saline di Marsala | 4189033 | 2296829 | art.17 |
| 1210 | ITA030025 | Isola di Panarea e Scogli Viciniori | 4275947 | 2524954 | art.17 |
| 1210 | ITA030025 | Isola di Panarea e Scogli Viciniori | 4275244 | 2524912 | art.17 |
| 1210 | ITA040001 | Isola di Linosa | 3971783 | 2326338 | art.17 |
| 1210 | ITA040001 | Isola di Linosa | 3970057 | 2328130 | art.17 |
| 1210 | ITA090014 | Saline di Augusta | 4121203 | 2536461 | art.17 |
| 1210 | ITA090013 | Saline di Priolo | 4111511 | 2541073 | art.17 |
| 1210 | ITA050011 | Torre Manfria | 4104711 | 2447569 | art.17 |
| 1210 | - | punto di monitoraggio fuori Natura 2000 | 4207482 | 2400605 | art.17 |
| 1210 | - | punto di monitoraggio fuori Natura 2000 | 4207168 | 2400786 | art.17 |
| 1210 | - | punto di monitoraggio fuori Natura 2000 | 4206044 | 2402612 | art.17 |
| 1210 | - | punto di monitoraggio fuori Natura 2000 | 4061670 | 2519441 | art.17 |
| 1210 | - | punto di monitoraggio fuori Natura 2000 | 4230133 | 2551435 | art.17 |
| 1210 | - | punto di monitoraggio fuori Natura 2000 | 4231252 | 2554287 | art.17 |
| 1210 | - | punto di monitoraggio fuori Natura 2000 | 4231346 | 2554392 | art.17 |
| 1210 | - | punto di monitoraggio fuori Natura 2000 | 4229630 | 2548420 | art.17 |
| 1210 | - | punto di monitoraggio fuori Natura 2000 | 4226165 | 2359788 | art.17 |
| 1210 | - | punto di monitoraggio fuori Natura 2000 | 4226085 | 2361077 | art.17 |
| 1210 | - | punto di monitoraggio fuori Natura 2000 | 4227165 | 2364819 | art.17 |
| 1210 | - | punto di monitoraggio fuori Natura 2000 | 4227548 | 2365139 | art.17 |
| 1210 | - | punto di monitoraggio fuori Natura 2000 | 4076659 | 2246422 | art.17 |
| 1210 | - | punto di monitoraggio fuori Natura 2000 | 4072288 | 2250358 | art.17 |
| 1210 | - | punto di monitoraggio fuori Natura 2000 | 4223021 | 2502263 | art.17 |
| 1210 | - | punto di monitoraggio fuori Natura 2000 | 4224233 | 2506811 | art.17 |
| 1210 | - | punto di monitoraggio fuori Natura 2000 | 4222989 | 2499675 | art.17 |
| 1210 | - | punto di monitoraggio fuori Natura 2000 | 4222652 | 2501745 | art.17 |
| 1210 | - | punto di monitoraggio fuori Natura 2000 | 4279525 | 2530240 | art.17 |
| 1210 | - | punto di monitoraggio fuori Natura 2000 | 4276337 | 2526669 | art.17 |
| 1210 | - | punto di monitoraggio fuori Natura 2000 | 3970478 | 2326168 | art.17 |
| 1210 | - | punto di monitoraggio fuori Natura 2000 | 4143914 | 2365003 | art.17 |
| 1210 | - | punto di monitoraggio fuori Natura 2000 | 4117390 | 2536143 | art.17 |
| 1210 | - | punto di monitoraggio fuori Natura 2000 | 4115086 | 2537402 | art.17 |
| 1210 | - | punto di monitoraggio fuori Natura 2000 | 4106115 | 2442978 | art.17 |
| 1210 | - | punto di monitoraggio fuori Natura 2000 | 4104132 | 2448728 | art.17 |
| 1210 | - | punto di monitoraggio fuori Natura 2000 | 4102659 | 2451228 | art.17 |
| 1210 | - | punto di monitoraggio fuori Natura 2000 | 4209169 | 2445459 | art.17 |

| Cod Habitat | Codice Sito | Denominazione Sito | latitudine | longitudine | Tipo di monitoraggio* |
|-------------|-------------|---|------------|-------------|-----------------------|
| 1210 | - | punto di monitoraggio fuori Natura 2000 | 4208383 | 2446707 | art.17 |
| 1240 | ITA020052 | Fondali di Capo Zafferano | 4218541 | 2388303 | art.17 |
| 1240 | ITA040002 | Isola di Lampedusa e Lampione | 3932851 | 2298753 | art.17 |
| 1240 | ITA040002 | Isola di Lampedusa e Lampione | 3933767 | 2300388 | art.17 |
| 1240 | ITA040002 | Isola di Lampedusa e Lampione | 3932543 | 2298835 | art.17 |
| 1240 | ITA040002 | Isola di Lampedusa e Lampione | 3932147 | 2300401 | art.17 |
| 1240 | ITA020046 | Fondali dell'isola di Ustica | 4286543 | 2360137 | art.17 |
| 1240 | ITA020010 | Isola di Ustica | 4287342 | 2361875 | art.17 |
| 1240 | ITA020046 | Fondali dell'isola di Ustica | 4285463 | 2359677 | art.17 |
| 1240 | ITA020010 | Isola di Ustica | 4286080 | 2361106 | art.17 |
| 1240 | ITA030030 | Isola di Lipari | 4263812 | 2516479 | art.17 |
| 1240 | ITA010020 | Isola di Pantelleria - Area Costiera, Falesie e Bagno dell'Acqua | 4069888 | 2253408 | art.17 |
| 1240 | ITA010021 | Saline di Marsala | 4196021 | 2298113 | art.17 |
| 1240 | ITA010001 | Isole dello Stagnone di Marsala | 4194234 | 2297616 | art.17 |
| 1240 | ITA010026 | Fondali dell'isola dello Stagnone di Marsala | 4192897 | 2298039 | art.17 |
| 1240 | ITA030026 | Isole di Stromboli e Strombolicchio | 4295862 | 2539066 | art.17 |
| 1240 | ITA030026 | Isole di Stromboli e Strombolicchio | 4292986 | 2539893 | art.17 |
| 1240 | ITA010017 | Capo San Vito, Monte Monaco, Zingaro, Faraglioni Scopello, Monte Sparacio | 4225418 | 2320947 | art.17 |
| 1240 | ITA010025 | Fondali del Golfo di Custonaci | 4223194 | 2321021 | art.17 |
| 1240 | - | punto di monitoraggio fuori Natura 2000 | 4198386 | 2551273 | art.17 |
| 1240 | - | punto di monitoraggio fuori Natura 2000 | 4195835 | 2550229 | art.17 |
| 1240 | - | punto di monitoraggio fuori Natura 2000 | 4196210 | 2550649 | art.17 |
| 1240 | - | punto di monitoraggio fuori Natura 2000 | 4193798 | 2547524 | art.17 |
| 1240 | - | punto di monitoraggio fuori Natura 2000 | 4069921 | 2506102 | art.17 |
| 1240 | - | punto di monitoraggio fuori Natura 2000 | 4069342 | 2508751 | art.17 |
| 1240 | - | punto di monitoraggio fuori Natura 2000 | 4063772 | 2499793 | art.17 |
| 1240 | - | punto di monitoraggio fuori Natura 2000 | 4065031 | 2505228 | art.17 |
| 1240 | - | punto di monitoraggio fuori Natura 2000 | 4218477 | 2379645 | art.17 |
| 1240 | - | punto di monitoraggio fuori Natura 2000 | 4218021 | 2382106 | art.17 |
| 1240 | - | punto di monitoraggio fuori Natura 2000 | 4214924 | 2381632 | art.17 |
| 1240 | - | punto di monitoraggio fuori Natura 2000 | 4131811 | 2379532 | art.17 |
| 1240 | - | punto di monitoraggio fuori Natura 2000 | 4131395 | 2382988 | art.17 |
| 1240 | - | punto di monitoraggio fuori Natura 2000 | 4129707 | 2380905 | art.17 |
| 1240 | - | punto di monitoraggio fuori Natura 2000 | 4129282 | 2382869 | art.17 |
| 1240 | - | punto di monitoraggio fuori Natura 2000 | 4173559 | 2314166 | art.17 |
| 1240 | - | punto di monitoraggio fuori Natura 2000 | 4173960 | 2315879 | art.17 |
| 1240 | - | punto di monitoraggio fuori Natura 2000 | 4169289 | 2307962 | art.17 |
| 1240 | - | punto di monitoraggio fuori Natura 2000 | 4166661 | 2309705 | art.17 |

| Cod Habitat | Codice Sito | Denominazione Sito | latitudine | longitudine | Tipo di monitoraggio* |
|--------------------|--------------------|--|-------------------|--------------------|------------------------------|
| 1240 | - | punto di monitoraggio fuori Natura 2000 | 4262997 | 2512052 | art.17 |
| 1240 | - | punto di monitoraggio fuori Natura 2000 | 4259214 | 2515912 | art.17 |
| 1240 | - | punto di monitoraggio fuori Natura 2000 | 4258801 | 2517580 | art.17 |
| 1240 | - | punto di monitoraggio fuori Natura 2000 | 4074618 | 2257241 | art.17 |
| 1240 | - | punto di monitoraggio fuori Natura 2000 | 4072502 | 2257126 | art.17 |
| 1240 | - | punto di monitoraggio fuori Natura 2000 | 4070389 | 2255223 | art.17 |
| 1240 | - | punto di monitoraggio fuori Natura 2000 | 4187908 | 2300446 | art.17 |
| 1240 | - | punto di monitoraggio fuori Natura 2000 | 4293532 | 2536241 | art.17 |
| 1240 | - | punto di monitoraggio fuori Natura 2000 | 4294826 | 2540997 | art.17 |
| 1240 | - | punto di monitoraggio fuori Natura 2000 | 4223264 | 2321523 | art.17 |
| 1240 | - | punto di monitoraggio fuori Natura 2000 | 4220274 | 2319266 | art.17 |
| 1310 | ITA090014 | Saline di Augusta | 4122131 | 2539199 | art.17 |
| 1310 | ITA010020 | Isola di Pantelleria - Area Costiera, Falesie e Bagno dell'Acqua | 4079076 | 2251819 | art.17 |
| 1310 | ITA010020 | Isola di Pantelleria - Area Costiera, Falesie e Bagno dell'Acqua | 4078854 | 2253893 | art.17 |
| 1310 | ITA020046 | Fondali dell'isola di Ustica | 4286537 | 2360236 | art.17 |
| 1310 | ITA020010 | Isola di Ustica | 4287254 | 2361671 | art.17 |
| 1310 | ITA020010 | Isola di Ustica | 4284741 | 2359934 | art.17 |
| 1310 | ITA050006 | Monte Conca | 4150721 | 2411209 | art.17 |
| 1310 | - | punto di monitoraggio fuori Natura 2000 | 4223547 | 2353174 | art.17 |
| 1310 | - | punto di monitoraggio fuori Natura 2000 | 4223337 | 2354952 | art.17 |
| 1310 | - | punto di monitoraggio fuori Natura 2000 | 4221565 | 2350973 | art.17 |
| 1310 | - | punto di monitoraggio fuori Natura 2000 | 4216178 | 2356537 | art.17 |
| 1310 | - | punto di monitoraggio fuori Natura 2000 | 4126063 | 2537735 | art.17 |
| 1310 | - | punto di monitoraggio fuori Natura 2000 | 4125707 | 2537019 | art.17 |
| 1310 | - | punto di monitoraggio fuori Natura 2000 | 4123756 | 2536012 | art.17 |
| 1310 | - | punto di monitoraggio fuori Natura 2000 | 4151294 | 2523977 | art.17 |
| 1310 | - | punto di monitoraggio fuori Natura 2000 | 4149076 | 2523949 | art.17 |
| 1310 | - | punto di monitoraggio fuori Natura 2000 | 4145630 | 2527230 | art.17 |
| 1310 | - | punto di monitoraggio fuori Natura 2000 | 4145811 | 2527539 | art.17 |
| 1310 | - | punto di monitoraggio fuori Natura 2000 | 4212400 | 2321012 | art.17 |
| 1310 | - | punto di monitoraggio fuori Natura 2000 | 4211759 | 2328237 | art.17 |
| 1310 | - | punto di monitoraggio fuori Natura 2000 | 4211739 | 2325252 | art.17 |
| 1310 | - | punto di monitoraggio fuori Natura 2000 | 4209068 | 2327688 | art.17 |
| 1310 | - | punto di monitoraggio fuori Natura 2000 | 4185190 | 2305367 | art.17 |
| 1310 | - | punto di monitoraggio fuori Natura 2000 | 4178594 | 2297541 | art.17 |
| 1310 | - | punto di monitoraggio fuori Natura 2000 | 4178020 | 2298703 | art.17 |
| 1310 | - | punto di monitoraggio fuori Natura 2000 | 4178243 | 2305079 | art.17 |
| 1310 | - | punto di monitoraggio fuori Natura 2000 | 4284604 | 2360524 | art.17 |

| Cod Habitat | Codice Sito | Denominazione Sito | latitudine | longitudine | Tipo di monitoraggio* |
|--------------------|--------------------|---|-------------------|--------------------|------------------------------|
| 1310 | - | punto di monitoraggio fuori Natura 2000 | 4154753 | 2404876 | art.17 |
| 1310 | - | punto di monitoraggio fuori Natura 2000 | 4153167 | 2414032 | art.17 |
| 1310 | - | punto di monitoraggio fuori Natura 2000 | 4150750 | 2405943 | art.17 |
| 1410 | ITA050001 | Biviere e Macconi di Gela | 4097949 | 2461693 | art.17 |
| 1410 | ITA010011 | Sistema dunale Capo Granitola, Porto Palo e Foce del Belice | 4161858 | 2330715 | art.17 |
| 1410 | - | punto di monitoraggio fuori Natura 2000 | 4110406 | 2534946 | art.17 |
| 1410 | - | punto di monitoraggio fuori Natura 2000 | 4107507 | 2531500 | art.17 |
| 1410 | - | punto di monitoraggio fuori Natura 2000 | 4105761 | 2534977 | art.17 |
| 1410 | - | punto di monitoraggio fuori Natura 2000 | 4101898 | 2532370 | art.17 |
| 1410 | - | punto di monitoraggio fuori Natura 2000 | 4103057 | 2470130 | art.17 |
| 1410 | - | punto di monitoraggio fuori Natura 2000 | 4097563 | 2464552 | art.17 |
| 1410 | - | punto di monitoraggio fuori Natura 2000 | 4098057 | 2466269 | art.17 |
| 1410 | - | punto di monitoraggio fuori Natura 2000 | 4142487 | 2521382 | art.17 |
| 1410 | - | punto di monitoraggio fuori Natura 2000 | 4140044 | 2518657 | art.17 |
| 1410 | - | punto di monitoraggio fuori Natura 2000 | 4140357 | 2521558 | art.17 |
| 1410 | - | punto di monitoraggio fuori Natura 2000 | 4134280 | 2517332 | art.17 |
| 1410 | - | punto di monitoraggio fuori Natura 2000 | 4164330 | 2326578 | art.17 |
| 1410 | - | punto di monitoraggio fuori Natura 2000 | 4163985 | 2333916 | art.17 |
| 1410 | - | punto di monitoraggio fuori Natura 2000 | 4162678 | 2333843 | art.17 |
| 1420 | ITA030027 | Isola di Vulcano | 4250104 | 2514983 | art.17 |
| 1420 | ITA030027 | Isola di Vulcano | 4248159 | 2516959 | art.17 |
| 1420 | ITA030027 | Isola di Vulcano | 4248058 | 2516953 | art.17 |
| 1420 | ITA050006 | Monte Conca | 4151247 | 2406070 | art.17 |
| 1420 | ITA050006 | Monte Conca | 4150488 | 2410103 | art.17 |
| 1420 | ITA040002 | Isola di Lampedusa e Lampione | 3934010 | 2296236 | art.17 |
| 1420 | ITA040002 | Isola di Lampedusa e Lampione | 3933245 | 2300658 | art.17 |
| 1420 | ITA040002 | Isola di Lampedusa e Lampione | 3933112 | 2302932 | art.17 |
| 1420 | ITA040014 | Fondali delle Isole Pelagie | 3932199 | 2299511 | art.17 |
| 1420 | - | punto di monitoraggio fuori Natura 2000 | 4253720 | 2516686 | art.17 |
| 1420 | - | punto di monitoraggio fuori Natura 2000 | 4083395 | 2477560 | art.17 |
| 1420 | - | punto di monitoraggio fuori Natura 2000 | 4078918 | 2473432 | art.17 |
| 1420 | - | punto di monitoraggio fuori Natura 2000 | 4077388 | 2475233 | art.17 |
| 1420 | - | punto di monitoraggio fuori Natura 2000 | 4076286 | 2476661 | art.17 |
| 1420 | - | punto di monitoraggio fuori Natura 2000 | 4206398 | 2300085 | art.17 |
| 1420 | - | punto di monitoraggio fuori Natura 2000 | 4205200 | 2306583 | art.17 |
| 1420 | - | punto di monitoraggio fuori Natura 2000 | 4204682 | 2300089 | art.17 |
| 1420 | - | punto di monitoraggio fuori Natura 2000 | 4197297 | 2303754 | art.17 |
| 1420 | - | punto di monitoraggio fuori Natura 2000 | 4156510 | 2412232 | art.17 |

| Cod Habitat | Codice Sito | Denominazione Sito | latitudine | longitudine | Tipo di monitoraggio* |
|-------------|-------------|---|------------|-------------|-----------------------|
| 1420 | - | punto di monitoraggio fuori Natura 2000 | 4152385 | 2407228 | art.17 |
| 1430 | ITA040014 | Fondali delle Isole Pelagie | 3932996 | 2296281 | art.17 |
| 1430 | ITA040002 | Isola di Lampedusa e Lampione | 3933001 | 2299653 | art.17 |
| 1430 | ITA040014 | Fondali delle Isole Pelagie | 3932537 | 2298934 | art.17 |
| 1430 | ITA040002 | Isola di Lampedusa e Lampione | 3931692 | 2301269 | art.17 |
| 1430 | ITA090002 | Vendicari | 4075670 | 2529081 | art.17 |
| 1430 | ITA070001 | Foce del Fiume Simeto e Lago Gornalunga | 4138750 | 2527530 | art.17 |
| 1430 | ITA070001 | Foce del Fiume Simeto e Lago Gornalunga | 4138448 | 2527513 | art.17 |
| 1430 | ITA060014 | Monte Chiapparò | 4156234 | 2482602 | art.17 |
| 1430 | ITA020051 | Baia Settefrati e spiaggia di Salinelle | 4209224 | 2427260 | art.17 |
| 1430 | - | punto di monitoraggio fuori Natura 2000 | 4079912 | 2527535 | art.17 |
| 1430 | - | punto di monitoraggio fuori Natura 2000 | 4079195 | 2527692 | art.17 |
| 1430 | - | punto di monitoraggio fuori Natura 2000 | 4072820 | 2523354 | art.17 |
| 1430 | - | punto di monitoraggio fuori Natura 2000 | 4140420 | 2523649 | art.17 |
| 1430 | - | punto di monitoraggio fuori Natura 2000 | 4137616 | 2526371 | art.17 |
| 1430 | - | punto di monitoraggio fuori Natura 2000 | 4129480 | 2395899 | art.17 |
| 1430 | - | punto di monitoraggio fuori Natura 2000 | 4127770 | 2395803 | art.17 |
| 1430 | - | punto di monitoraggio fuori Natura 2000 | 4127108 | 2401530 | art.17 |
| 1430 | - | punto di monitoraggio fuori Natura 2000 | 4124273 | 2401669 | art.17 |
| 1430 | - | punto di monitoraggio fuori Natura 2000 | 4164860 | 2478721 | art.17 |
| 1430 | - | punto di monitoraggio fuori Natura 2000 | 4165042 | 2479030 | art.17 |
| 1430 | - | punto di monitoraggio fuori Natura 2000 | 4162793 | 2474825 | art.17 |
| 1430 | - | punto di monitoraggio fuori Natura 2000 | 4094224 | 2470921 | art.17 |
| 1430 | - | punto di monitoraggio fuori Natura 2000 | 4091757 | 2477835 | art.17 |
| 1430 | - | punto di monitoraggio fuori Natura 2000 | 4088358 | 2471085 | art.17 |
| 1430 | - | punto di monitoraggio fuori Natura 2000 | 4086083 | 2475030 | art.17 |
| 1430 | - | punto di monitoraggio fuori Natura 2000 | 4205770 | 2424477 | art.17 |
| 1430 | - | punto di monitoraggio fuori Natura 2000 | 4207427 | 2426959 | art.17 |
| 1430 | - | punto di monitoraggio fuori Natura 2000 | 4202448 | 2419613 | art.17 |
| 1430 | - | punto di monitoraggio fuori Natura 2000 | 4140336 | 2375537 | art.17 |
| 1430 | - | punto di monitoraggio fuori Natura 2000 | 4139606 | 2379174 | art.17 |
| 1430 | - | punto di monitoraggio fuori Natura 2000 | 4135793 | 2377171 | art.17 |
| 1430 | - | punto di monitoraggio fuori Natura 2000 | 4132657 | 2382164 | art.17 |
| 2110 | ITA040001 | Isola di Linosa | 3971961 | 2326744 | art.17 |
| 2110 | ITA040001 | Isola di Linosa | 3971937 | 2327140 | art.17 |
| 2110 | ITA040014 | Fondali delle Isole Pelagie | 3971308 | 2325816 | art.17 |
| 2110 | ITA040001 | Isola di Linosa | 3971267 | 2328195 | art.17 |
| 2110 | ITA090006 | Saline di Siracusa e Fiume Ciane | 4100508 | 2544118 | art.17 |

| Cod Habitat | Codice Sito | Denominazione Sito | latitudine | longitudine | Tipo di monitoraggio* |
|--------------------|--------------------|---|-------------------|--------------------|------------------------------|
| 2110 | ITA090008 | Capo Murro di Porco, Penisola della Maddalena e Grotta Pellegrino | 4096624 | 2549361 | art.17 |
| 2110 | - | punto di monitoraggio fuori Natura 2000 | 4130645 | 2391791 | art.17 |
| 2110 | - | punto di monitoraggio fuori Natura 2000 | 4128474 | 2384513 | art.17 |
| 2110 | - | punto di monitoraggio fuori Natura 2000 | 4128030 | 2386774 | art.17 |
| 2110 | - | punto di monitoraggio fuori Natura 2000 | 4128389 | 2387490 | art.17 |
| 2110 | - | punto di monitoraggio fuori Natura 2000 | 4212995 | 2344322 | art.17 |
| 2110 | - | punto di monitoraggio fuori Natura 2000 | 4212471 | 2342999 | art.17 |
| 2110 | - | punto di monitoraggio fuori Natura 2000 | 4211954 | 2348142 | art.17 |
| 2110 | - | punto di monitoraggio fuori Natura 2000 | 4210840 | 2338332 | art.17 |
| 2110 | - | punto di monitoraggio fuori Natura 2000 | 4093982 | 2462164 | art.17 |
| 2110 | - | punto di monitoraggio fuori Natura 2000 | 4090584 | 2464754 | art.17 |
| 2110 | - | punto di monitoraggio fuori Natura 2000 | 4089628 | 2465494 | art.17 |
| 2110 | - | punto di monitoraggio fuori Natura 2000 | 4087954 | 2466393 | art.17 |
| 2110 | - | punto di monitoraggio fuori Natura 2000 | 4202774 | 2409686 | art.17 |
| 2110 | - | punto di monitoraggio fuori Natura 2000 | 4202794 | 2415754 | art.17 |
| 2110 | - | punto di monitoraggio fuori Natura 2000 | 4200501 | 2413734 | art.17 |
| 2110 | - | punto di monitoraggio fuori Natura 2000 | 4201889 | 2415702 | art.17 |
| 2110 | - | punto di monitoraggio fuori Natura 2000 | 4096722 | 2544894 | art.17 |
| 2110 | - | punto di monitoraggio fuori Natura 2000 | 4094788 | 2540609 | art.17 |
| 2110 | - | punto di monitoraggio fuori Natura 2000 | 4221918 | 2496031 | art.17 |
| 2110 | - | punto di monitoraggio fuori Natura 2000 | 4220483 | 2494854 | art.17 |
| 2110 | - | punto di monitoraggio fuori Natura 2000 | 4220693 | 2496259 | art.17 |
| 2110 | - | punto di monitoraggio fuori Natura 2000 | 4215982 | 2497379 | art.17 |
| 2120 | ITA040003 | Foce del Magazzolo, Foce del Platani, Capo Bianco, Torre Salsa | 4140152 | 2367079 | art.17 |
| 2120 | ITA040003 | Foce del Magazzolo, Foce del Platani, Capo Bianco, Torre Salsa | 4136642 | 2373243 | art.17 |
| 2120 | ITA040016 | Fondali di Torre Salsa | 4136069 | 2372714 | art.17 |
| 2120 | ITA070001 | Foce del Fiume Simeto e Lago Gornalunga | 4139829 | 2527990 | art.17 |
| 2120 | ITA070001 | Foce del Fiume Simeto e Lago Gornalunga | 4137001 | 2528026 | art.17 |
| 2120 | ITA090005 | Pantano di Marzamemi | 4065494 | 2530288 | art.17 |
| 2120 | ITA090004 | Pantano Morghella | 4061632 | 2530664 | art.17 |
| 2120 | ITA080004 | Punta Braccetto, Contrada Cammarana | 4079487 | 2470882 | art.17 |
| 2120 | ITA080006 | Cava Randello, Passo Marinaro | 4079314 | 2473554 | art.17 |
| 2120 | - | punto di monitoraggio fuori Natura 2000 | 4142411 | 2368100 | art.17 |
| 2120 | - | punto di monitoraggio fuori Natura 2000 | 4237624 | 2570386 | art.17 |
| 2120 | - | punto di monitoraggio fuori Natura 2000 | 4236278 | 2573890 | art.17 |
| 2120 | - | punto di monitoraggio fuori Natura 2000 | 4234946 | 2574210 | art.17 |
| 2120 | - | punto di monitoraggio fuori Natura 2000 | 4133954 | 2523775 | art.17 |
| 2120 | - | punto di monitoraggio fuori Natura 2000 | 4132691 | 2526088 | art.17 |

| Cod Habitat | Codice Sito | Denominazione Sito | latitudine | longitudine | Tipo di monitoraggio* |
|-------------|-------------|---|------------|-------------|-----------------------|
| 2120 | - | punto di monitoraggio fuori Natura 2000 | 4067792 | 2529128 | art.17 |
| 2120 | - | punto di monitoraggio fuori Natura 2000 | 4062289 | 2529907 | art.17 |
| 2120 | - | punto di monitoraggio fuori Natura 2000 | 4216688 | 2387302 | art.17 |
| 2120 | - | punto di monitoraggio fuori Natura 2000 | 4214821 | 2386500 | art.17 |
| 2120 | - | punto di monitoraggio fuori Natura 2000 | 4214132 | 2381388 | art.17 |
| 2120 | - | punto di monitoraggio fuori Natura 2000 | 4213122 | 2383022 | art.17 |
| 2120 | - | punto di monitoraggio fuori Natura 2000 | 4079226 | 2478019 | art.17 |
| 2120 | - | punto di monitoraggio fuori Natura 2000 | 4078886 | 2478596 | art.17 |
| 2120 | - | punto di monitoraggio fuori Natura 2000 | 4213015 | 2305827 | art.17 |
| 2120 | - | punto di monitoraggio fuori Natura 2000 | 4209685 | 2304148 | art.17 |
| 2120 | - | punto di monitoraggio fuori Natura 2000 | 4208255 | 2301084 | art.17 |
| 2120 | - | punto di monitoraggio fuori Natura 2000 | 4208661 | 2306080 | art.17 |
| 2210 | ITA090003 | Pantani della Sicilia sud orientale | 4060706 | 2524849 | art.17 |
| 2210 | ITA090003 | Pantani della Sicilia sud orientale | 4057703 | 2525970 | art.17 |
| 2210 | ITA010014 | Sciare di Marsala | 4182220 | 2304406 | art.17 |
| 2210 | ITA070001 | Foce del Fiume Simeto e Lago Gornalunga | 4140130 | 2528007 | art.17 |
| 2210 | ITA080003 | Vallata del Fiume Ippari (Pineta di Vittoria) | 4085142 | 2478652 | art.17 |
| 2210 | ITA080003 | Vallata del Fiume Ippari (Pineta di Vittoria) | 4082036 | 2473609 | art.17 |
| 2210 | ITA080004 | Punta Braccetto, Contrada Cammarana | 4079279 | 2470969 | art.17 |
| 2210 | ITA040002 | Isola di Lampedusa e Lampione | 3932834 | 2299049 | art.17 |
| 2210 | ITA040002 | Isola di Lampedusa e Lampione | 3932557 | 2300324 | art.17 |
| 2210 | ITA040002 | Isola di Lampedusa e Lampione | 3932337 | 2300610 | art.17 |
| 2210 | ITA040002 | Isola di Lampedusa e Lampione | 3932196 | 2301296 | art.17 |
| 2210 | - | punto di monitoraggio fuori Natura 2000 | 4060610 | 2523254 | art.17 |
| 2210 | - | punto di monitoraggio fuori Natura 2000 | 4056122 | 2526972 | art.17 |
| 2210 | - | punto di monitoraggio fuori Natura 2000 | 4187039 | 2298110 | art.17 |
| 2210 | - | punto di monitoraggio fuori Natura 2000 | 4185080 | 2298797 | art.17 |
| 2210 | - | punto di monitoraggio fuori Natura 2000 | 4179393 | 2299376 | art.17 |
| 2210 | - | punto di monitoraggio fuori Natura 2000 | 4138235 | 2523126 | art.17 |
| 2210 | - | punto di monitoraggio fuori Natura 2000 | 4134690 | 2527893 | art.17 |
| 2210 | - | punto di monitoraggio fuori Natura 2000 | 4134360 | 2526780 | art.17 |
| 2210 | - | punto di monitoraggio fuori Natura 2000 | 4080564 | 2479188 | art.17 |
| 2230 | ITA010011 | Sistema dunale Capo Granitola, Porto Palo e Foce del Belice | 4161765 | 2322259 | art.17 |
| 2230 | ITA010011 | Sistema dunale Capo Granitola, Porto Palo e Foce del Belice | 4159733 | 2315783 | art.17 |
| 2230 | ITA040002 | Isola di Lampedusa e Lampione | 3933933 | 2295835 | art.17 |
| 2230 | ITA040002 | Isola di Lampedusa e Lampione | 3933540 | 2299087 | art.17 |
| 2230 | ITA040002 | Isola di Lampedusa e Lampione | 3932530 | 2302504 | art.17 |
| 2230 | ITA040002 | Isola di Lampedusa e Lampione | 3931934 | 2300588 | art.17 |

| Cod Habitat | Codice Sito | Denominazione Sito | latitudine | longitudine | Tipo di monitoraggio* |
|--------------------|--------------------|---|-------------------|--------------------|------------------------------|
| 2230 | ITA030027 | Isola di Vulcano | 4249890 | 2515169 | art.17 |
| 2230 | ITA020019 | Rupi di Catalfano e Capo Zafferano | 4218895 | 2390710 | art.17 |
| 2230 | ITA050001 | Biviere e Macconi di Gela | 4099650 | 2457219 | art.17 |
| 2230 | - | punto di monitoraggio fuori Natura 2000 | 4164002 | 2321986 | art.17 |
| 2230 | - | punto di monitoraggio fuori Natura 2000 | 4160969 | 2318735 | art.17 |
| 2230 | - | punto di monitoraggio fuori Natura 2000 | 4218539 | 2509067 | art.17 |
| 2230 | - | punto di monitoraggio fuori Natura 2000 | 4219974 | 2510245 | art.17 |
| 2230 | - | punto di monitoraggio fuori Natura 2000 | 4217243 | 2510385 | art.17 |
| 2230 | - | punto di monitoraggio fuori Natura 2000 | 4214561 | 2508240 | art.17 |
| 2230 | - | punto di monitoraggio fuori Natura 2000 | 4072044 | 2519833 | art.17 |
| 2230 | - | punto di monitoraggio fuori Natura 2000 | 4067008 | 2519645 | art.17 |
| 2230 | - | punto di monitoraggio fuori Natura 2000 | 4067159 | 2521939 | art.17 |
| 2230 | - | punto di monitoraggio fuori Natura 2000 | 4065016 | 2528373 | art.17 |
| 2230 | - | punto di monitoraggio fuori Natura 2000 | 4253626 | 2516581 | art.17 |
| 2230 | - | punto di monitoraggio fuori Natura 2000 | 4250868 | 2515624 | art.17 |
| 2230 | - | punto di monitoraggio fuori Natura 2000 | 4248661 | 2516988 | art.17 |
| 2230 | - | punto di monitoraggio fuori Natura 2000 | 4150483 | 2524030 | art.17 |
| 2230 | - | punto di monitoraggio fuori Natura 2000 | 4150414 | 2528103 | art.17 |
| 2230 | - | punto di monitoraggio fuori Natura 2000 | 4144900 | 2527586 | art.17 |
| 2230 | - | punto di monitoraggio fuori Natura 2000 | 4143982 | 2527732 | art.17 |
| 2230 | - | punto di monitoraggio fuori Natura 2000 | 4219227 | 2390232 | art.17 |
| 2230 | - | punto di monitoraggio fuori Natura 2000 | 4215102 | 2391688 | art.17 |
| 2230 | - | punto di monitoraggio fuori Natura 2000 | 4212700 | 2388170 | art.17 |
| 2230 | - | punto di monitoraggio fuori Natura 2000 | 4105455 | 2453274 | art.17 |
| 2230 | - | punto di monitoraggio fuori Natura 2000 | 4104254 | 2454697 | art.17 |
| 2230 | - | punto di monitoraggio fuori Natura 2000 | 4102073 | 2454077 | art.17 |
| 2230 | - | punto di monitoraggio fuori Natura 2000 | 4152238 | 2356025 | art.17 |
| 2230 | - | punto di monitoraggio fuori Natura 2000 | 4151839 | 2357594 | art.17 |
| 2230 | - | punto di monitoraggio fuori Natura 2000 | 4150434 | 2359105 | art.17 |
| 2230 | - | punto di monitoraggio fuori Natura 2000 | 4144667 | 2364250 | art.17 |
| 2240 | ITA050001 | Biviere e Macconi di Gela | 4097000 | 2460745 | art.17 |
| 2240 | - | punto di monitoraggio fuori Natura 2000 | 4211246 | 2339946 | art.17 |
| 2240 | - | punto di monitoraggio fuori Natura 2000 | 4208038 | 2341258 | art.17 |
| 2240 | - | punto di monitoraggio fuori Natura 2000 | 4207640 | 2346109 | art.17 |
| 2240 | - | punto di monitoraggio fuori Natura 2000 | 4206737 | 2341085 | art.17 |
| 2240 | - | punto di monitoraggio fuori Natura 2000 | 4106671 | 2457914 | art.17 |
| 2240 | - | punto di monitoraggio fuori Natura 2000 | 4103221 | 2456626 | art.17 |
| 2240 | - | punto di monitoraggio fuori Natura 2000 | 4102114 | 2458153 | art.17 |

| Cod Habitat | Codice Sito | Denominazione Sito | latitudine | longitudine | Tipo di monitoraggio* |
|--------------------|--------------------|---|-------------------|--------------------|------------------------------|
| 2250 | ITA010018 | Foce del Torrente Calatubo e dune | 4211923 | 2342073 | art.17 |
| 2250 | - | punto di monitoraggio fuori Natura 2000 | 4104221 | 2463041 | art.17 |
| 2250 | - | punto di monitoraggio fuori Natura 2000 | 4103578 | 2465191 | art.17 |
| 2250 | - | punto di monitoraggio fuori Natura 2000 | 4100857 | 2469806 | art.17 |
| 2250 | - | punto di monitoraggio fuori Natura 2000 | 4098250 | 2467969 | art.17 |
| 2250 | - | punto di monitoraggio fuori Natura 2000 | 4210426 | 2338507 | art.17 |
| 2250 | - | punto di monitoraggio fuori Natura 2000 | 4205917 | 2339646 | art.17 |
| 2250 | - | punto di monitoraggio fuori Natura 2000 | 4204539 | 2347327 | art.17 |
| 2250 | - | punto di monitoraggio fuori Natura 2000 | 4073762 | 2493704 | art.17 |
| 2250 | - | punto di monitoraggio fuori Natura 2000 | 4068902 | 2497004 | art.17 |
| 2250 | - | punto di monitoraggio fuori Natura 2000 | 4066962 | 2498881 | art.17 |
| 2250 | - | punto di monitoraggio fuori Natura 2000 | 4066159 | 2491087 | art.17 |
| 3120 | ITA020042 | Rocche di Entella | 4182528 | 2354144 | art.17 |
| 3120 | ITA020020 | Querceti sempreverdi di Geraci Siculo e Castelbuono | 4195503 | 2446268 | art.17 |
| 3120 | ITA020020 | Querceti sempreverdi di Geraci Siculo e Castelbuono | 4192738 | 2439049 | art.17 |
| 3120 | ITA010014 | Sciare di Marsala | 4173911 | 2308319 | art.17 |
| 3120 | - | punto di monitoraggio fuori Natura 2000 | 4180123 | 2348938 | art.17 |
| 3120 | - | punto di monitoraggio fuori Natura 2000 | 4176214 | 2355082 | art.17 |
| 3120 | - | punto di monitoraggio fuori Natura 2000 | 4176097 | 2347121 | art.17 |
| 3120 | - | punto di monitoraggio fuori Natura 2000 | 4195192 | 2441675 | art.17 |
| 3120 | - | punto di monitoraggio fuori Natura 2000 | 4191722 | 2445455 | art.17 |
| 3120 | - | punto di monitoraggio fuori Natura 2000 | 4173256 | 2315839 | art.17 |
| 3120 | - | punto di monitoraggio fuori Natura 2000 | 4170856 | 2310436 | art.17 |
| 3120 | - | punto di monitoraggio fuori Natura 2000 | 4168215 | 2314067 | art.17 |
| 3130 | ITA050001 | Biviere e Macconi di Gela | 4095647 | 2462954 | art.17 |
| 3130 | - | punto di monitoraggio fuori Natura 2000 | 4146211 | 2415527 | art.17 |
| 3130 | - | punto di monitoraggio fuori Natura 2000 | 4145577 | 2417579 | art.17 |
| 3130 | - | punto di monitoraggio fuori Natura 2000 | 4145162 | 2420935 | art.17 |
| 3130 | - | punto di monitoraggio fuori Natura 2000 | 4143032 | 2422703 | art.17 |
| 3130 | - | punto di monitoraggio fuori Natura 2000 | 4286482 | 2361129 | art.17 |
| 3130 | - | punto di monitoraggio fuori Natura 2000 | 4284942 | 2359946 | art.17 |
| 3130 | - | punto di monitoraggio fuori Natura 2000 | 4285346 | 2361561 | art.17 |
| 3130 | - | punto di monitoraggio fuori Natura 2000 | 4094069 | 2462368 | art.17 |
| 3130 | - | punto di monitoraggio fuori Natura 2000 | 4092620 | 2466061 | art.17 |
| 3130 | - | punto di monitoraggio fuori Natura 2000 | 4092533 | 2470527 | art.17 |
| 3140 | ITA040014 | Fondali delle Isole Pelagie | 3933587 | 2294825 | art.17 |
| 3140 | ITA040002 | Isola di Lampedusa e Lampione | 3933326 | 2299274 | art.17 |
| 3140 | ITA040002 | Isola di Lampedusa e Lampione | 3933069 | 2301938 | art.17 |

| Cod Habitat | Codice Sito | Denominazione Sito | latitudine | longitudine | Tipo di monitoraggio* |
|-------------|-------------|--|------------|-------------|-----------------------|
| 3140 | ITA010014 | Sciare di Marsala | 4173969 | 2309018 | art.17 |
| 3140 | ITA010005 | Laghetti di Preola e Gorgi Tondi e Sciare di Mazara | 4166559 | 2311390 | art.17 |
| 3140 | ITA010005 | Laghetti di Preola e Gorgi Tondi e Sciare di Mazara | 4167955 | 2313357 | art.17 |
| 3140 | ITA060013 | Serre di Monte Cannarella | 4153619 | 2456008 | art.17 |
| 3140 | - | punto di monitoraggio fuori Natura 2000 | 4170802 | 2313018 | art.17 |
| 3140 | - | punto di monitoraggio fuori Natura 2000 | 4083373 | 2498025 | art.17 |
| 3140 | - | punto di monitoraggio fuori Natura 2000 | 4078938 | 2499461 | art.17 |
| 3140 | - | punto di monitoraggio fuori Natura 2000 | 4076770 | 2492484 | art.17 |
| 3140 | - | punto di monitoraggio fuori Natura 2000 | 4077653 | 2494421 | art.17 |
| 3140 | - | punto di monitoraggio fuori Natura 2000 | 4153133 | 2463536 | art.17 |
| 3140 | - | punto di monitoraggio fuori Natura 2000 | 4150228 | 2460089 | art.17 |
| 3140 | - | punto di monitoraggio fuori Natura 2000 | 4147566 | 2463815 | art.17 |
| 3140 | - | punto di monitoraggio fuori Natura 2000 | 4100849 | 2523863 | art.17 |
| 3140 | - | punto di monitoraggio fuori Natura 2000 | 4100118 | 2524219 | art.17 |
| 3140 | - | punto di monitoraggio fuori Natura 2000 | 4096623 | 2522130 | art.17 |
| 3140 | - | punto di monitoraggio fuori Natura 2000 | 4094815 | 2523518 | art.17 |
| 3150 | ITA020046 | Fondali dell'isola di Ustica | 4286254 | 2359921 | art.17 |
| 3150 | ITA090016 | Alto corso del Fiume Asinaro, Cava Piraro e Cava Carosello | 4089460 | 2519038 | art.17 |
| 3150 | ITA020035 | Monte Genuardo e Santa Maria del Bosco | 4171689 | 2358109 | art.17 |
| 3150 | ITA040006 | Complesso Monte Telegrafo e Rocca Ficuzza | 4163918 | 2359761 | art.17 |
| 3150 | - | punto di monitoraggio fuori Natura 2000 | 4286941 | 2361852 | art.17 |
| 3150 | - | punto di monitoraggio fuori Natura 2000 | 4285383 | 2360966 | art.17 |
| 3150 | - | punto di monitoraggio fuori Natura 2000 | 4193620 | 2515383 | art.17 |
| 3150 | - | punto di monitoraggio fuori Natura 2000 | 4191207 | 2513751 | art.17 |
| 3150 | - | punto di monitoraggio fuori Natura 2000 | 4187749 | 2508081 | art.17 |
| 3150 | - | punto di monitoraggio fuori Natura 2000 | 4187210 | 2510139 | art.17 |
| 3150 | - | punto di monitoraggio fuori Natura 2000 | 4175108 | 2459123 | art.17 |
| 3150 | - | punto di monitoraggio fuori Natura 2000 | 4173004 | 2463577 | art.17 |
| 3150 | - | punto di monitoraggio fuori Natura 2000 | 4171287 | 2465169 | art.17 |
| 3150 | - | punto di monitoraggio fuori Natura 2000 | 4170927 | 2456697 | art.17 |
| 3150 | - | punto di monitoraggio fuori Natura 2000 | 4085463 | 2518412 | art.17 |
| 3150 | - | punto di monitoraggio fuori Natura 2000 | 4083864 | 2512061 | art.17 |
| 3150 | - | punto di monitoraggio fuori Natura 2000 | 4084418 | 2518949 | art.17 |
| 3150 | - | punto di monitoraggio fuori Natura 2000 | 4172999 | 2363055 | art.17 |
| 3150 | - | punto di monitoraggio fuori Natura 2000 | 4166904 | 2363707 | art.17 |
| 3170 | ITA010014 | Sciare di Marsala | 4181302 | 2306244 | art.17 |
| 3170 | ITA050007 | Sughereta di Niscemi | 4109397 | 2471980 | art.17 |
| 3170 | ITA070005 | Bosco di Santo Pietro | 4108665 | 2478596 | art.17 |

| Cod Habitat | Codice Sito | Denominazione Sito | latitudine | longitudine | Tipo di monitoraggio* |
|--------------------|--------------------|---|-------------------|--------------------|------------------------------|
| 3170 | ITA080008 | Contrada Religione | 4063775 | 2498203 | art.17 |
| 3170 | ITA010020 | Isola di Pantelleria - Area Costiera, Falesie e Bagno dell'Acqua | 4078834 | 2252501 | art.17 |
| 3170 | ITA010019 | Isola di Pantelleria: Montagna Grande e Monte Gibele | 4074692 | 2252476 | art.17 |
| 3170 | ITA010019 | Isola di Pantelleria: Montagna Grande e Monte Gibele | 4074243 | 2253246 | art.17 |
| 3170 | ITA010020 | Isola di Pantelleria - Area Costiera, Falesie e Bagno dell'Acqua | 4071068 | 2253968 | art.17 |
| 3170 | ITA040014 | Fondali delle Isole Pelagie | 3933267 | 2295105 | art.17 |
| 3170 | ITA040002 | Isola di Lampedusa e Lampione | 3932731 | 2302515 | art.17 |
| 3170 | ITA040002 | Isola di Lampedusa e Lampione | 3932182 | 2299808 | art.17 |
| 3170 | - | punto di monitoraggio fuori Natura 2000 | 4183564 | 2302193 | art.17 |
| 3170 | - | punto di monitoraggio fuori Natura 2000 | 4183481 | 2303581 | art.17 |
| 3170 | - | punto di monitoraggio fuori Natura 2000 | 4178689 | 2297646 | art.17 |
| 3170 | - | punto di monitoraggio fuori Natura 2000 | 4185662 | 2458136 | art.17 |
| 3170 | - | punto di monitoraggio fuori Natura 2000 | 4185478 | 2459418 | art.17 |
| 3170 | - | punto di monitoraggio fuori Natura 2000 | 4184084 | 2459139 | art.17 |
| 3170 | - | punto di monitoraggio fuori Natura 2000 | 4183794 | 2465189 | art.17 |
| 3170 | - | punto di monitoraggio fuori Natura 2000 | 4201530 | 2374806 | art.17 |
| 3170 | - | punto di monitoraggio fuori Natura 2000 | 4200333 | 2368075 | art.17 |
| 3170 | - | punto di monitoraggio fuori Natura 2000 | 4195276 | 2368287 | art.17 |
| 3170 | - | punto di monitoraggio fuori Natura 2000 | 4196493 | 2371439 | art.17 |
| 3170 | - | punto di monitoraggio fuori Natura 2000 | 4115302 | 2474303 | art.17 |
| 3170 | - | punto di monitoraggio fuori Natura 2000 | 4112418 | 2473642 | art.17 |
| 3170 | - | punto di monitoraggio fuori Natura 2000 | 4074119 | 2491340 | art.17 |
| 3170 | - | punto di monitoraggio fuori Natura 2000 | 4072191 | 2489939 | art.17 |
| 3170 | - | punto di monitoraggio fuori Natura 2000 | 4071394 | 2499033 | art.17 |
| 3170 | - | punto di monitoraggio fuori Natura 2000 | 4194615 | 2323099 | art.17 |
| 3170 | - | punto di monitoraggio fuori Natura 2000 | 4191076 | 2324890 | art.17 |
| 3170 | - | punto di monitoraggio fuori Natura 2000 | 4189537 | 2325301 | art.17 |
| 3170 | - | punto di monitoraggio fuori Natura 2000 | 4186215 | 2321833 | art.17 |
| 3250 | ITA010017 | Capo San Vito, Monte Monaco, Zingaro, Faraglioni Scopello, Monte Sparacio | 4225394 | 2321344 | art.17 |
| 3250 | ITA010017 | Capo San Vito, Monte Monaco, Zingaro, Faraglioni Scopello, Monte Sparacio | 4218366 | 2327415 | art.17 |
| 3250 | ITA010017 | Capo San Vito, Monte Monaco, Zingaro, Faraglioni Scopello, Monte Sparacio | 4217719 | 2324792 | art.17 |
| 3250 | ITA030038 | Serra del Re, Monte Soro e Biviere di Cesarò | 4193380 | 2492990 | art.17 |
| 3250 | ITA060010 | Vallone Rossomanno | 4144968 | 2466549 | art.17 |
| 3250 | ITA060012 | Boschi di Piazza Armerina | 4143205 | 2464163 | art.17 |
| 3250 | ITA060012 | Boschi di Piazza Armerina | 4141404 | 2467042 | art.17 |
| 3250 | ITA030010 | Fiume Fiumedinisi, Monte Scuderi | 4218291 | 2550643 | art.17 |
| 3250 | ITA030010 | Fiume Fiumedinisi, Monte Scuderi | 4213484 | 2550164 | art.17 |
| 3250 | ITA030010 | Fiume Fiumedinisi, Monte Scuderi | 4212019 | 2553959 | art.17 |

| Cod Habitat | Codice Sito | Denominazione Sito | latitudine | longitudine | Tipo di monitoraggio* |
|--------------------|--------------------|--|-------------------|--------------------|------------------------------|
| 3250 | ITA050006 | Monte Conca | 4150576 | 2408716 | art.17 |
| 3250 | ITA020021 | Montagna Longa, Pizzo Montanello | 4223571 | 2356060 | art.17 |
| 3250 | ITA020021 | Montagna Longa, Pizzo Montanello | 4223699 | 2357261 | art.17 |
| 3250 | ITA020007 | Boschi Ficuzza e Cappelliere, Vallone Cerasa, Castagneti Mezzojuso | 4191618 | 2376832 | art.17 |
| 3250 | ITA020008 | Rocca Busambra e Rocche di Rao | 4190486 | 2375574 | art.17 |
| 3250 | ITA020037 | Monti Barracù, Cardelia, Pizzo Cangialosi e Gole del Torrente Corleone | 4183239 | 2373674 | art.17 |
| 3250 | - | punto di monitoraggio fuori Natura 2000 | 4150600 | 2500871 | art.17 |
| 3250 | - | punto di monitoraggio fuori Natura 2000 | 4149897 | 2494666 | art.17 |
| 3250 | - | punto di monitoraggio fuori Natura 2000 | 4148431 | 2498559 | art.17 |
| 3250 | - | punto di monitoraggio fuori Natura 2000 | 4145993 | 2501899 | art.17 |
| 3250 | - | punto di monitoraggio fuori Natura 2000 | 4220463 | 2319475 | art.17 |
| 3250 | - | punto di monitoraggio fuori Natura 2000 | 4184897 | 2414835 | art.17 |
| 3250 | - | punto di monitoraggio fuori Natura 2000 | 4183402 | 2416143 | art.17 |
| 3250 | - | punto di monitoraggio fuori Natura 2000 | 4181295 | 2406378 | art.17 |
| 3250 | - | punto di monitoraggio fuori Natura 2000 | 4181145 | 2408756 | art.17 |
| 3250 | - | punto di monitoraggio fuori Natura 2000 | 4192022 | 2487541 | art.17 |
| 3250 | - | punto di monitoraggio fuori Natura 2000 | 4188785 | 2489244 | art.17 |
| 3250 | - | punto di monitoraggio fuori Natura 2000 | 4186577 | 2490609 | art.17 |
| 3250 | - | punto di monitoraggio fuori Natura 2000 | 4104746 | 2484534 | art.17 |
| 3250 | - | punto di monitoraggio fuori Natura 2000 | 4104730 | 2486322 | art.17 |
| 3250 | - | punto di monitoraggio fuori Natura 2000 | 4098782 | 2490853 | art.17 |
| 3250 | - | punto di monitoraggio fuori Natura 2000 | 4095431 | 2488079 | art.17 |
| 3250 | - | punto di monitoraggio fuori Natura 2000 | 4192220 | 2531914 | art.17 |
| 3250 | - | punto di monitoraggio fuori Natura 2000 | 4188709 | 2530118 | art.17 |
| 3250 | - | punto di monitoraggio fuori Natura 2000 | 4184305 | 2532648 | art.17 |
| 3250 | - | punto di monitoraggio fuori Natura 2000 | 4182452 | 2534729 | art.17 |
| 3250 | - | punto di monitoraggio fuori Natura 2000 | 4143426 | 2473221 | art.17 |
| 3250 | - | punto di monitoraggio fuori Natura 2000 | 4216512 | 2556112 | art.17 |
| 3250 | - | punto di monitoraggio fuori Natura 2000 | 4158932 | 2405808 | art.17 |
| 3250 | - | punto di monitoraggio fuori Natura 2000 | 4159581 | 2408330 | art.17 |
| 3250 | - | punto di monitoraggio fuori Natura 2000 | 4154131 | 2405139 | art.17 |
| 3250 | - | punto di monitoraggio fuori Natura 2000 | 4173889 | 2315378 | art.17 |
| 3250 | - | punto di monitoraggio fuori Natura 2000 | 4172109 | 2313091 | art.17 |
| 3250 | - | punto di monitoraggio fuori Natura 2000 | 4169359 | 2310154 | art.17 |
| 3250 | - | punto di monitoraggio fuori Natura 2000 | 4168164 | 2309888 | art.17 |
| 3250 | - | punto di monitoraggio fuori Natura 2000 | 4115967 | 2435684 | art.17 |
| 3250 | - | punto di monitoraggio fuori Natura 2000 | 4114634 | 2437596 | art.17 |
| 3250 | - | punto di monitoraggio fuori Natura 2000 | 4114419 | 2440963 | art.17 |

| Cod Habitat | Codice Sito | Denominazione Sito | latitudine | longitudine | Tipo di monitoraggio* |
|--------------------|--------------------|---|-------------------|--------------------|------------------------------|
| 3250 | - | punto di monitoraggio fuori Natura 2000 | 4109675 | 2436223 | art.17 |
| 3250 | - | punto di monitoraggio fuori Natura 2000 | 4221985 | 2350698 | art.17 |
| 3250 | - | punto di monitoraggio fuori Natura 2000 | 4214915 | 2352487 | art.17 |
| 3250 | - | punto di monitoraggio fuori Natura 2000 | 4184567 | 2366888 | art.17 |
| 3250 | - | punto di monitoraggio fuori Natura 2000 | 4122318 | 2516645 | art.17 |
| 3250 | - | punto di monitoraggio fuori Natura 2000 | 4121997 | 2521497 | art.17 |
| 3250 | - | punto di monitoraggio fuori Natura 2000 | 4120240 | 2516029 | art.17 |
| 3250 | - | punto di monitoraggio fuori Natura 2000 | 4119064 | 2513974 | art.17 |
| 3250 | - | punto di monitoraggio fuori Natura 2000 | 4152077 | 2375003 | art.17 |
| 3250 | - | punto di monitoraggio fuori Natura 2000 | 4148475 | 2384244 | art.17 |
| 3250 | - | punto di monitoraggio fuori Natura 2000 | 4146168 | 2379145 | art.17 |
| 3250 | - | punto di monitoraggio fuori Natura 2000 | 4142401 | 2378039 | art.17 |
| 3260 | ITA060015 | Contrada Valanghe | 4164008 | 2502536 | art.17 |
| 3260 | ITA060015 | Contrada Valanghe | 4162333 | 2498860 | art.17 |
| 3260 | - | punto di monitoraggio fuori Natura 2000 | 4213616 | 2511866 | art.17 |
| 3260 | - | punto di monitoraggio fuori Natura 2000 | 4213461 | 2515737 | art.17 |
| 3260 | - | punto di monitoraggio fuori Natura 2000 | 4210552 | 2509400 | art.17 |
| 3260 | - | punto di monitoraggio fuori Natura 2000 | 4209978 | 2515038 | art.17 |
| 3260 | - | punto di monitoraggio fuori Natura 2000 | 4160002 | 2499025 | art.17 |
| 3260 | - | punto di monitoraggio fuori Natura 2000 | 4156450 | 2494744 | art.17 |
| 3270 | - | punto di monitoraggio fuori Natura 2000 | 4199977 | 2535050 | art.17 |
| 3270 | - | punto di monitoraggio fuori Natura 2000 | 4195657 | 2527239 | art.17 |
| 3270 | - | punto di monitoraggio fuori Natura 2000 | 4196704 | 2529687 | art.17 |
| 3270 | - | punto di monitoraggio fuori Natura 2000 | 4192748 | 2531546 | art.17 |
| 3280 | ITA020040 | Monte Zimmara (Gangi) | 4178321 | 2456224 | art.17 |
| 3280 | ITA060009 | Bosco di Sperlinga, Alto Salso | 4177746 | 2458876 | art.17 |
| 3280 | ITA060009 | Bosco di Sperlinga, Alto Salso | 4176999 | 2464203 | art.17 |
| 3280 | ITA080002 | Alto corso del Fiume Irmino | 4090047 | 2499398 | art.17 |
| 3280 | ITA080002 | Alto corso del Fiume Irmino | 4085700 | 2497958 | art.17 |
| 3280 | ITA090009 | Valle del Fiume Anapo, Cavagrande del Calcinara, Cugni di Sortino | 4105321 | 2515771 | art.17 |
| 3280 | ITA090009 | Valle del Fiume Anapo, Cavagrande del Calcinara, Cugni di Sortino | 4103742 | 2513693 | art.17 |
| 3280 | ITA040003 | Foce del Magazzolo, Foce del Platani, Capo Bianco, Torre Salsa | 4135971 | 2374299 | art.17 |
| 3280 | ITA050010 | Pizzo Muculufa | 4119526 | 2430519 | art.17 |
| 3280 | ITA050010 | Pizzo Muculufa | 4118608 | 2430666 | art.17 |
| 3280 | ITA030036 | Riserva naturale del Fiume Alcantara | 4195120 | 2526213 | art.17 |
| 3280 | ITA030036 | Riserva naturale del Fiume Alcantara | 4194496 | 2524983 | art.17 |
| 3280 | ITA070026 | Forre laviche del Fiume Simeto | 4187243 | 2501985 | art.17 |
| 3280 | ITA070026 | Forre laviche del Fiume Simeto | 4186420 | 2502236 | art.17 |

| Cod Habitat | Codice Sito | Denominazione Sito | latitudine | longitudine | Tipo di monitoraggio* |
|--------------------|--------------------|---|-------------------|--------------------|------------------------------|
| 3280 | - | punto di monitoraggio fuori Natura 2000 | 4179030 | 2462430 | art.17 |
| 3280 | - | punto di monitoraggio fuori Natura 2000 | 4090735 | 2498145 | art.17 |
| 3280 | - | punto di monitoraggio fuori Natura 2000 | 4084826 | 2491252 | art.17 |
| 3280 | - | punto di monitoraggio fuori Natura 2000 | 4111659 | 2519115 | art.17 |
| 3280 | - | punto di monitoraggio fuori Natura 2000 | 4103941 | 2512214 | art.17 |
| 3280 | - | punto di monitoraggio fuori Natura 2000 | 4140775 | 2374966 | art.17 |
| 3280 | - | punto di monitoraggio fuori Natura 2000 | 4136243 | 2379681 | art.17 |
| 3280 | - | punto di monitoraggio fuori Natura 2000 | 4133656 | 2377449 | art.17 |
| 3280 | - | punto di monitoraggio fuori Natura 2000 | 4123882 | 2428678 | art.17 |
| 3280 | - | punto di monitoraggio fuori Natura 2000 | 4122964 | 2432005 | art.17 |
| 3280 | - | punto di monitoraggio fuori Natura 2000 | 4174811 | 2488540 | art.17 |
| 3280 | - | punto di monitoraggio fuori Natura 2000 | 4170652 | 2485815 | art.17 |
| 3280 | - | punto di monitoraggio fuori Natura 2000 | 4169171 | 2494580 | art.17 |
| 3280 | - | punto di monitoraggio fuori Natura 2000 | 4167038 | 2493264 | art.17 |
| 3280 | - | punto di monitoraggio fuori Natura 2000 | 4198394 | 2525508 | art.17 |
| 3280 | - | punto di monitoraggio fuori Natura 2000 | 4196397 | 2519125 | art.17 |
| 3280 | - | punto di monitoraggio fuori Natura 2000 | 4189813 | 2501238 | art.17 |
| 3280 | - | punto di monitoraggio fuori Natura 2000 | 4188623 | 2502462 | art.17 |
| 3290 | ITA020025 | Bosco di S. Adriano | 4169771 | 2372816 | art.17 |
| 3290 | ITA020025 | Bosco di S. Adriano | 4166013 | 2368330 | art.17 |
| 3290 | ITA020025 | Bosco di S. Adriano | 4165017 | 2374636 | art.17 |
| 3290 | ITA050004 | Monte Capodarso e Valle del Fiume Imera Meridionale | 4147734 | 2443943 | art.17 |
| 3290 | ITA050004 | Monte Capodarso e Valle del Fiume Imera Meridionale | 4145906 | 2442547 | art.17 |
| 3290 | ITA060011 | Contrada Caprara | 4143707 | 2442223 | art.17 |
| 3290 | ITA070001 | Foce del Fiume Simeto e Lago Gornalunga | 4142969 | 2526282 | art.17 |
| 3290 | ITA070001 | Foce del Fiume Simeto e Lago Gornalunga | 4142569 | 2527750 | art.17 |
| 3290 | ITA020038 | Sugherete di Contrada Serradaino | 4206759 | 2443730 | art.17 |
| 3290 | ITA060003 | Lago di Pozzillo | 4168924 | 2482932 | art.17 |
| 3290 | ITA060003 | Lago di Pozzillo | 4167390 | 2483241 | art.17 |
| 3290 | ITA030006 | Rocca di Novara | 4203973 | 2534088 | art.17 |
| 3290 | ITA030006 | Rocca di Novara | 4203412 | 2534951 | art.17 |
| 3290 | - | punto di monitoraggio fuori Natura 2000 | 4165437 | 2366209 | art.17 |
| 3290 | - | punto di monitoraggio fuori Natura 2000 | 4126508 | 2436578 | art.17 |
| 3290 | - | punto di monitoraggio fuori Natura 2000 | 4126012 | 2434860 | art.17 |
| 3290 | - | punto di monitoraggio fuori Natura 2000 | 4123792 | 2439604 | art.17 |
| 3290 | - | punto di monitoraggio fuori Natura 2000 | 4121272 | 2437971 | art.17 |
| 3290 | - | punto di monitoraggio fuori Natura 2000 | 4115731 | 2445707 | art.17 |
| 3290 | - | punto di monitoraggio fuori Natura 2000 | 4113230 | 2445367 | art.17 |

| Cod Habitat | Codice Sito | Denominazione Sito | latitudine | longitudine | Tipo di monitoraggio* |
|-------------|-------------|---|------------|-------------|-----------------------|
| 3290 | - | punto di monitoraggio fuori Natura 2000 | 4111650 | 2447961 | art.17 |
| 3290 | - | punto di monitoraggio fuori Natura 2000 | 4108578 | 2445502 | art.17 |
| 3290 | - | punto di monitoraggio fuori Natura 2000 | 4139001 | 2440068 | art.17 |
| 3290 | - | punto di monitoraggio fuori Natura 2000 | 4148556 | 2525709 | art.17 |
| 3290 | - | punto di monitoraggio fuori Natura 2000 | 4144605 | 2527470 | art.17 |
| 3290 | - | punto di monitoraggio fuori Natura 2000 | 4198587 | 2363700 | art.17 |
| 3290 | - | punto di monitoraggio fuori Natura 2000 | 4197428 | 2366121 | art.17 |
| 3290 | - | punto di monitoraggio fuori Natura 2000 | 4195611 | 2357963 | art.17 |
| 3290 | - | punto di monitoraggio fuori Natura 2000 | 4194672 | 2363380 | art.17 |
| 3290 | - | punto di monitoraggio fuori Natura 2000 | 4187133 | 2428884 | art.17 |
| 3290 | - | punto di monitoraggio fuori Natura 2000 | 4185039 | 2433240 | art.17 |
| 3290 | - | punto di monitoraggio fuori Natura 2000 | 4185104 | 2429067 | art.17 |
| 3290 | - | punto di monitoraggio fuori Natura 2000 | 4180366 | 2433769 | art.17 |
| 3290 | - | punto di monitoraggio fuori Natura 2000 | 4204434 | 2445387 | art.17 |
| 3290 | - | punto di monitoraggio fuori Natura 2000 | 4203446 | 2440357 | art.17 |
| 3290 | - | punto di monitoraggio fuori Natura 2000 | 4198939 | 2444575 | art.17 |
| 3290 | - | punto di monitoraggio fuori Natura 2000 | 4175905 | 2477962 | art.17 |
| 3290 | - | punto di monitoraggio fuori Natura 2000 | 4174178 | 2481244 | art.17 |
| 3290 | - | punto di monitoraggio fuori Natura 2000 | 4209230 | 2527828 | art.17 |
| 3290 | - | punto di monitoraggio fuori Natura 2000 | 4209476 | 2533215 | art.17 |
| 3290 | - | punto di monitoraggio fuori Natura 2000 | 4214817 | 2490547 | art.17 |
| 3290 | - | punto di monitoraggio fuori Natura 2000 | 4206175 | 2488555 | art.17 |
| 3290 | - | punto di monitoraggio fuori Natura 2000 | 4205451 | 2494979 | art.17 |
| 3290 | - | punto di monitoraggio fuori Natura 2000 | 4205399 | 2495772 | art.17 |
| 4090 | ITA020004 | Monte S. Salvatore, Monte Catarineci, Vallone Mandarini, ambienti umidi | 4187571 | 2433086 | art.17 |
| 4090 | ITA030013 | Rocche di Alcara Li Fusi | 4210565 | 2493882 | art.17 |
| 4090 | ITA070016 | Valle del Bove | 4175543 | 2524880 | art.17 |
| 4090 | ITA070012 | Pineta di Adrano e Biancavilla | 4174040 | 2517136 | art.17 |
| 4090 | ITA070009 | Fascia altomontana dell'Etna | 4175247 | 2518697 | art.17 |
| 4090 | ITA030038 | Serra del Re, Monte Soro e Biviere di Cesarò | 4201808 | 2498250 | art.17 |
| 4090 | ITA030038 | Serra del Re, Monte Soro e Biviere di Cesarò | 4200436 | 2502249 | art.17 |
| 4090 | ITA030038 | Serra del Re, Monte Soro e Biviere di Cesarò | 4197303 | 2499283 | art.17 |
| 4090 | ITA030009 | Pizzo Mualio, Montagna di Vernà | 4207764 | 2545253 | art.17 |
| 4090 | ITA030009 | Pizzo Mualio, Montagna di Vernà | 4204963 | 2541906 | art.17 |
| 4090 | ITA030019 | Tratto Montano del Bacino della Fiumara di Agrò | 4203501 | 2538140 | art.17 |
| 4090 | - | punto di monitoraggio fuori Natura 2000 | 4187942 | 2432013 | art.17 |
| 4090 | - | punto di monitoraggio fuori Natura 2000 | 4182220 | 2429997 | art.17 |
| 4090 | - | punto di monitoraggio fuori Natura 2000 | 4182639 | 2436086 | art.17 |

| Cod Habitat | Codice Sito | Denominazione Sito | latitudine | longitudine | Tipo di monitoraggio* |
|-------------|-------------|--|------------|-------------|-----------------------|
| 4090 | - | punto di monitoraggio fuori Natura 2000 | 4210128 | 2489778 | art.17 |
| 4090 | - | punto di monitoraggio fuori Natura 2000 | 4208504 | 2494559 | art.17 |
| 4090 | - | punto di monitoraggio fuori Natura 2000 | 4207581 | 2488637 | art.17 |
| 4090 | - | punto di monitoraggio fuori Natura 2000 | 4182842 | 2518241 | art.17 |
| 4090 | - | punto di monitoraggio fuori Natura 2000 | 4204708 | 2498617 | art.17 |
| 4090 | - | punto di monitoraggio fuori Natura 2000 | 4203297 | 2542705 | art.17 |
| 5210 | ITA020025 | Bosco di S. Adriano | 4167275 | 2367506 | art.17 |
| 5210 | ITA020025 | Bosco di S. Adriano | 4167451 | 2367913 | art.17 |
| 5210 | ITA020025 | Bosco di S. Adriano | 4168651 | 2371361 | art.17 |
| 5210 | ITA040001 | Isola di Linosa | 3971966 | 2326646 | art.17 |
| 5210 | - | punto di monitoraggio fuori Natura 2000 | 4163367 | 2368678 | art.17 |
| 5210 | - | punto di monitoraggio fuori Natura 2000 | 4102864 | 2462170 | art.17 |
| 5210 | - | punto di monitoraggio fuori Natura 2000 | 4100076 | 2470954 | art.17 |
| 5210 | - | punto di monitoraggio fuori Natura 2000 | 4097947 | 2469542 | art.17 |
| 5210 | - | punto di monitoraggio fuori Natura 2000 | 4097846 | 2469536 | art.17 |
| 5210 | - | punto di monitoraggio fuori Natura 2000 | 3971824 | 2327332 | art.17 |
| 5210 | - | punto di monitoraggio fuori Natura 2000 | 3970253 | 2326553 | art.17 |
| 5210 | - | punto di monitoraggio fuori Natura 2000 | 3970407 | 2327355 | art.17 |
| 5320 | ITA010020 | Isola di Pantelleria - Area Costiera, Falesie e Bagno dell'Acqua | 4078271 | 2246509 | art.17 |
| 5320 | ITA010020 | Isola di Pantelleria - Area Costiera, Falesie e Bagno dell'Acqua | 4073606 | 2248542 | art.17 |
| 5320 | ITA010019 | Isola di Pantelleria: Montagna Grande e Monte Gibele | 4074864 | 2249504 | art.17 |
| 5320 | ITA010007 | Saline di Trapani | 4207337 | 2302923 | art.17 |
| 5320 | ITA030041 | Fondali dell'isola di Salina | 4270513 | 2503533 | art.17 |
| 5320 | ITA030029 | Isola di Salina (Stagno di Lingua) | 4268813 | 2507913 | art.17 |
| 5320 | ITA030024 | Isola di Filicudi | 4270746 | 2481549 | art.17 |
| 5320 | ITA030024 | Isola di Filicudi | 4270086 | 2482407 | art.17 |
| 5320 | ITA030024 | Isola di Filicudi | 4270034 | 2483200 | art.17 |
| 5320 | ITA030024 | Isola di Filicudi | 4268256 | 2481106 | art.17 |
| 5320 | ITA080003 | Vallata del Fiume Ippari (Pineta di Vittoria) | 4083305 | 2474277 | art.17 |
| 5320 | - | punto di monitoraggio fuori Natura 2000 | 4078128 | 2248985 | art.17 |
| 5320 | - | punto di monitoraggio fuori Natura 2000 | 4228344 | 2355534 | art.17 |
| 5320 | - | punto di monitoraggio fuori Natura 2000 | 4226666 | 2354942 | art.17 |
| 5320 | - | punto di monitoraggio fuori Natura 2000 | 4227717 | 2355896 | art.17 |
| 5320 | - | punto di monitoraggio fuori Natura 2000 | 4226002 | 2352616 | art.17 |
| 5320 | - | punto di monitoraggio fuori Natura 2000 | 4211677 | 2307940 | art.17 |
| 5320 | - | punto di monitoraggio fuori Natura 2000 | 4210391 | 2300805 | art.17 |
| 5320 | - | punto di monitoraggio fuori Natura 2000 | 4269653 | 2505871 | art.17 |
| 5320 | - | punto di monitoraggio fuori Natura 2000 | 4267034 | 2504325 | art.17 |

| Cod Habitat | Codice Sito | Denominazione Sito | latitudine | longitudine | Tipo di monitoraggio* |
|--------------------|--------------------|---|-------------------|--------------------|------------------------------|
| 5320 | - | punto di monitoraggio fuori Natura 2000 | 4084902 | 2474566 | art.17 |
| 5320 | - | punto di monitoraggio fuori Natura 2000 | 4082196 | 2471134 | art.17 |
| 5320 | - | punto di monitoraggio fuori Natura 2000 | 4082666 | 2477916 | art.17 |
| 5330 | ITA080009 | Cava d'Ispica | 4078649 | 2505406 | art.17 |
| 5330 | ITA050006 | Monte Conca | 4150011 | 2409678 | art.17 |
| 5330 | ITA020010 | Isola di Ustica | 4286625 | 2360440 | art.17 |
| 5330 | ITA020010 | Isola di Ustica | 4284618 | 2361918 | art.17 |
| 5330 | ITA010007 | Saline di Trapani | 4206995 | 2300218 | art.17 |
| 5330 | ITA010007 | Saline di Trapani | 4203664 | 2300231 | art.17 |
| 5330 | ITA020036 | Monte Triona e Monte Colomba | 4175158 | 2378687 | art.17 |
| 5330 | ITA010017 | Capo San Vito, Monte Monaco, Zingaro, Faraglioni Scopello, Monte Sparacio | 4224843 | 2322109 | art.17 |
| 5330 | ITA010017 | Capo San Vito, Monte Monaco, Zingaro, Faraglioni Scopello, Monte Sparacio | 4219983 | 2325715 | art.17 |
| 5330 | ITA010020 | Isola di Pantelleria - Area Costiera, Falesie e Bagno dell'Acqua | 4078047 | 2246894 | art.17 |
| 5330 | ITA010020 | Isola di Pantelleria - Area Costiera, Falesie e Bagno dell'Acqua | 4075111 | 2248723 | art.17 |
| 5330 | ITA010020 | Isola di Pantelleria - Area Costiera, Falesie e Bagno dell'Acqua | 4074797 | 2248904 | art.17 |
| 5330 | ITA010020 | Isola di Pantelleria - Area Costiera, Falesie e Bagno dell'Acqua | 4071179 | 2250298 | art.17 |
| 5330 | ITA040002 | Isola di Lampedusa e Lampione | 3933192 | 2296390 | art.17 |
| 5330 | ITA040002 | Isola di Lampedusa e Lampione | 3932678 | 2298247 | art.17 |
| 5330 | ITA040002 | Isola di Lampedusa e Lampione | 3932793 | 2299741 | art.17 |
| 5330 | ITA040002 | Isola di Lampedusa e Lampione | 3933438 | 2302553 | art.17 |
| 5330 | ITA090016 | Alto corso del Fiume Asinaro, Cava Piraro e Cava Carosello | 4088382 | 2520069 | art.17 |
| 5330 | ITA090018 | Fiume Tellesimo | 4086262 | 2510907 | art.17 |
| 5330 | ITA020002 | Boschi di Gibilmanna e Cefalù | 4203944 | 2437302 | art.17 |
| 5330 | ITA030030 | Isola di Lipari | 4263819 | 2516380 | art.17 |
| 5330 | ITA030030 | Isola di Lipari | 4261246 | 2514140 | art.17 |
| 5330 | ITA030030 | Isola di Lipari | 4259163 | 2518198 | art.17 |
| 5330 | ITA030027 | Isola di Vulcano | 4252273 | 2515706 | art.17 |
| 5330 | ITA030027 | Isola di Vulcano | 4250160 | 2517175 | art.17 |
| 5330 | ITA030027 | Isola di Vulcano | 4249977 | 2515373 | art.17 |
| 5330 | ITA030027 | Isola di Vulcano | 4250040 | 2517467 | art.17 |
| 5330 | ITA060007 | Vallone di Piano della Corte | 4167825 | 2475013 | art.17 |
| 5330 | ITA040010 | Litorale di Palma di Montechiaro | 4112532 | 2413431 | art.17 |
| 5330 | ITA090020 | Monti Climiti | 4113834 | 2531962 | art.17 |
| 5330 | ITA090013 | Saline di Priolo | 4111624 | 2540880 | art.17 |
| 5330 | ITA050007 | Sughereta di Niscemi | 4105316 | 2467972 | art.17 |
| 5330 | - | punto di monitoraggio fuori Natura 2000 | 4083441 | 2501605 | art.17 |
| 5330 | - | punto di monitoraggio fuori Natura 2000 | 4078191 | 2507764 | art.17 |
| 5330 | - | punto di monitoraggio fuori Natura 2000 | 4073859 | 2507617 | art.17 |

| Cod Habitat | Codice Sito | Denominazione Sito | latitudine | longitudine | Tipo di monitoraggio* |
|--------------------|--------------------|---|-------------------|--------------------|------------------------------|
| 5330 | - | punto di monitoraggio fuori Natura 2000 | 4149296 | 2413018 | art.17 |
| 5330 | - | punto di monitoraggio fuori Natura 2000 | 4146954 | 2405331 | art.17 |
| 5330 | - | punto di monitoraggio fuori Natura 2000 | 4142774 | 2404399 | art.17 |
| 5330 | - | punto di monitoraggio fuori Natura 2000 | 4286715 | 2362237 | art.17 |
| 5330 | - | punto di monitoraggio fuori Natura 2000 | 4285256 | 2359765 | art.17 |
| 5330 | - | punto di monitoraggio fuori Natura 2000 | 4204686 | 2305062 | art.17 |
| 5330 | - | punto di monitoraggio fuori Natura 2000 | 4200848 | 2300074 | art.17 |
| 5330 | - | punto di monitoraggio fuori Natura 2000 | 4130626 | 2503901 | art.17 |
| 5330 | - | punto di monitoraggio fuori Natura 2000 | 4126128 | 2503246 | art.17 |
| 5330 | - | punto di monitoraggio fuori Natura 2000 | 4125842 | 2512175 | art.17 |
| 5330 | - | punto di monitoraggio fuori Natura 2000 | 4125826 | 2503228 | art.17 |
| 5330 | - | punto di monitoraggio fuori Natura 2000 | 4183900 | 2505273 | art.17 |
| 5330 | - | punto di monitoraggio fuori Natura 2000 | 4181099 | 2497255 | art.17 |
| 5330 | - | punto di monitoraggio fuori Natura 2000 | 4181247 | 2501142 | art.17 |
| 5330 | - | punto di monitoraggio fuori Natura 2000 | 4180100 | 2500181 | art.17 |
| 5330 | - | punto di monitoraggio fuori Natura 2000 | 4190906 | 2530445 | art.17 |
| 5330 | - | punto di monitoraggio fuori Natura 2000 | 4189797 | 2533464 | art.17 |
| 5330 | - | punto di monitoraggio fuori Natura 2000 | 4187654 | 2526277 | art.17 |
| 5330 | - | punto di monitoraggio fuori Natura 2000 | 4187227 | 2535702 | art.17 |
| 5330 | - | punto di monitoraggio fuori Natura 2000 | 4181439 | 2376655 | art.17 |
| 5330 | - | punto di monitoraggio fuori Natura 2000 | 4176247 | 2385510 | art.17 |
| 5330 | - | punto di monitoraggio fuori Natura 2000 | 4172149 | 2384881 | art.17 |
| 5330 | - | punto di monitoraggio fuori Natura 2000 | 4222726 | 2322089 | art.17 |
| 5330 | - | punto di monitoraggio fuori Natura 2000 | 4218322 | 2319852 | art.17 |
| 5330 | - | punto di monitoraggio fuori Natura 2000 | 4177933 | 2437111 | art.17 |
| 5330 | - | punto di monitoraggio fuori Natura 2000 | 4172314 | 2442955 | art.17 |
| 5330 | - | punto di monitoraggio fuori Natura 2000 | 4171949 | 2443929 | art.17 |
| 5330 | - | punto di monitoraggio fuori Natura 2000 | 4169854 | 2437247 | art.17 |
| 5330 | - | punto di monitoraggio fuori Natura 2000 | 4162167 | 2519732 | art.17 |
| 5330 | - | punto di monitoraggio fuori Natura 2000 | 4155871 | 2515790 | art.17 |
| 5330 | - | punto di monitoraggio fuori Natura 2000 | 4154412 | 2516501 | art.17 |
| 5330 | - | punto di monitoraggio fuori Natura 2000 | 4153985 | 2522939 | art.17 |
| 5330 | - | punto di monitoraggio fuori Natura 2000 | 4088646 | 2517600 | art.17 |
| 5330 | - | punto di monitoraggio fuori Natura 2000 | 4084844 | 2517085 | art.17 |
| 5330 | - | punto di monitoraggio fuori Natura 2000 | 4210229 | 2537039 | art.17 |
| 5330 | - | punto di monitoraggio fuori Natura 2000 | 4207816 | 2533914 | art.17 |
| 5330 | - | punto di monitoraggio fuori Natura 2000 | 4205440 | 2527210 | art.17 |
| 5330 | - | punto di monitoraggio fuori Natura 2000 | 4204914 | 2530562 | art.17 |

| Cod Habitat | Codice Sito | Denominazione Sito | latitudine | longitudine | Tipo di monitoraggio* |
|-------------|-------------|---|------------|-------------|-----------------------|
| 5330 | - | punto di monitoraggio fuori Natura 2000 | 4208436 | 2433282 | art.17 |
| 5330 | - | punto di monitoraggio fuori Natura 2000 | 4202817 | 2429679 | art.17 |
| 5330 | - | punto di monitoraggio fuori Natura 2000 | 4199799 | 2435872 | art.17 |
| 5330 | - | punto di monitoraggio fuori Natura 2000 | 4174430 | 2338079 | art.17 |
| 5330 | - | punto di monitoraggio fuori Natura 2000 | 4173747 | 2344305 | art.17 |
| 5330 | - | punto di monitoraggio fuori Natura 2000 | 4170087 | 2338134 | art.17 |
| 5330 | - | punto di monitoraggio fuori Natura 2000 | 4165701 | 2338883 | art.17 |
| 5330 | - | punto di monitoraggio fuori Natura 2000 | 4210478 | 2383369 | art.17 |
| 5330 | - | punto di monitoraggio fuori Natura 2000 | 4208607 | 2384258 | art.17 |
| 5330 | - | punto di monitoraggio fuori Natura 2000 | 4207738 | 2382020 | art.17 |
| 5330 | - | punto di monitoraggio fuori Natura 2000 | 4206057 | 2378245 | art.17 |
| 5330 | - | punto di monitoraggio fuori Natura 2000 | 4258064 | 2511963 | art.17 |
| 5330 | - | punto di monitoraggio fuori Natura 2000 | 4176267 | 2470824 | art.17 |
| 5330 | - | punto di monitoraggio fuori Natura 2000 | 4173737 | 2474059 | art.17 |
| 5330 | - | punto di monitoraggio fuori Natura 2000 | 4167537 | 2470125 | art.17 |
| 5330 | - | punto di monitoraggio fuori Natura 2000 | 4118617 | 2412978 | art.17 |
| 5330 | - | punto di monitoraggio fuori Natura 2000 | 4114375 | 2417807 | art.17 |
| 5330 | - | punto di monitoraggio fuori Natura 2000 | 4113943 | 2421460 | art.17 |
| 5330 | - | punto di monitoraggio fuori Natura 2000 | 4206498 | 2465000 | art.17 |
| 5330 | - | punto di monitoraggio fuori Natura 2000 | 4206570 | 2466993 | art.17 |
| 5330 | - | punto di monitoraggio fuori Natura 2000 | 4204535 | 2457925 | art.17 |
| 5330 | - | punto di monitoraggio fuori Natura 2000 | 4201128 | 2460713 | art.17 |
| 5330 | - | punto di monitoraggio fuori Natura 2000 | 4231809 | 2541482 | art.17 |
| 5330 | - | punto di monitoraggio fuori Natura 2000 | 4224812 | 2539083 | art.17 |
| 5330 | - | punto di monitoraggio fuori Natura 2000 | 4225925 | 2542034 | art.17 |
| 5330 | - | punto di monitoraggio fuori Natura 2000 | 4224468 | 2545730 | art.17 |
| 5330 | - | punto di monitoraggio fuori Natura 2000 | 4121067 | 2541523 | art.17 |
| 5330 | - | punto di monitoraggio fuori Natura 2000 | 4115630 | 2532264 | art.17 |
| 5330 | - | punto di monitoraggio fuori Natura 2000 | 4105446 | 2464403 | art.17 |
| 5330 | - | punto di monitoraggio fuori Natura 2000 | 4102286 | 2461740 | art.17 |
| 5330 | - | punto di monitoraggio fuori Natura 2000 | 4099825 | 2465475 | art.17 |
| 5420 | ITA080011 | Conca del Salto | 4074720 | 2496043 | art.17 |
| 5420 | ITA090003 | Pantani della Sicilia sud orientale | 4061978 | 2519359 | art.17 |
| 5420 | ITA090003 | Pantani della Sicilia sud orientale | 4061863 | 2522630 | art.17 |
| 5420 | ITA090003 | Pantani della Sicilia sud orientale | 4060015 | 2524611 | art.17 |
| 5420 | ITA090003 | Pantani della Sicilia sud orientale | 4058268 | 2526598 | art.17 |
| 5420 | ITA090007 | Cava Grande del Cassibile, Cava Cinque Porte, Cava e Bosco di Bauli | 4095589 | 2520978 | art.17 |
| 5420 | ITA090007 | Cava Grande del Cassibile, Cava Cinque Porte, Cava e Bosco di Bauli | 4092874 | 2525394 | art.17 |

| Cod Habitat | Codice Sito | Denominazione Sito | latitudine | longitudine | Tipo di monitoraggio* |
|--------------------|--------------------|---|-------------------|--------------------|------------------------------|
| 5420 | ITA090002 | Vendicari | 4070473 | 2528287 | art.17 |
| 5420 | ITA090003 | Pantani della Sicilia sud orientale | 4063155 | 2521413 | art.17 |
| 5420 | ITA090009 | Valle del Fiume Anapo, Cavagrande del Calcinara, Cugni di Sortino | 4106977 | 2516661 | art.17 |
| 5420 | ITA090009 | Valle del Fiume Anapo, Cavagrande del Calcinara, Cugni di Sortino | 4104984 | 2514758 | art.17 |
| 5420 | ITA090002 | Vendicari | 4075972 | 2529098 | art.17 |
| 5420 | ITA090002 | Vendicari | 4074765 | 2529029 | art.17 |
| 5420 | ITA090002 | Vendicari | 4073357 | 2528949 | art.17 |
| 5420 | ITA090024 | Cozzo Ogliastri | 4118433 | 2528052 | art.17 |
| 5420 | ITA090024 | Cozzo Ogliastri | 4118495 | 2524079 | art.17 |
| 5420 | ITA090024 | Cozzo Ogliastri | 4117496 | 2528495 | art.17 |
| 5420 | - | punto di monitoraggio fuori Natura 2000 | 4117454 | 2444016 | art.17 |
| 5420 | - | punto di monitoraggio fuori Natura 2000 | 4115894 | 2446313 | art.17 |
| 5420 | - | punto di monitoraggio fuori Natura 2000 | 4116444 | 2451909 | art.17 |
| 5420 | - | punto di monitoraggio fuori Natura 2000 | 4111250 | 2443169 | art.17 |
| 5420 | - | punto di monitoraggio fuori Natura 2000 | 4078989 | 2492510 | art.17 |
| 5420 | - | punto di monitoraggio fuori Natura 2000 | 4078539 | 2497849 | art.17 |
| 5420 | - | punto di monitoraggio fuori Natura 2000 | 4076375 | 2495441 | art.17 |
| 5420 | - | punto di monitoraggio fuori Natura 2000 | 4101878 | 2526605 | art.17 |
| 5420 | - | punto di monitoraggio fuori Natura 2000 | 4099672 | 2526379 | art.17 |
| 5420 | - | punto di monitoraggio fuori Natura 2000 | 4069669 | 2528241 | art.17 |
| 5420 | - | punto di monitoraggio fuori Natura 2000 | 4062035 | 2526117 | art.17 |
| 5420 | - | punto di monitoraggio fuori Natura 2000 | 4112262 | 2514578 | art.17 |
| 5420 | - | punto di monitoraggio fuori Natura 2000 | 4105887 | 2517890 | art.17 |
| 5420 | - | punto di monitoraggio fuori Natura 2000 | 4098034 | 2535826 | art.17 |
| 5420 | - | punto di monitoraggio fuori Natura 2000 | 4097662 | 2532326 | art.17 |
| 5420 | - | punto di monitoraggio fuori Natura 2000 | 4093547 | 2539544 | art.17 |
| 5420 | - | punto di monitoraggio fuori Natura 2000 | 4092428 | 2533616 | art.17 |
| 5420 | - | punto di monitoraggio fuori Natura 2000 | 4073500 | 2520711 | art.17 |
| 5420 | - | punto di monitoraggio fuori Natura 2000 | 4120377 | 2523094 | art.17 |
| 5430 | ITA040014 | Fondali delle Isole Pelagie | 3933771 | 2295132 | art.17 |
| 5430 | ITA040002 | Isola di Lampedusa e Lampione | 3933032 | 2300845 | art.17 |
| 5430 | ITA040002 | Isola di Lampedusa e Lampione | 3932577 | 2298242 | art.17 |
| 5430 | ITA040002 | Isola di Lampedusa e Lampione | 3932081 | 2299802 | art.17 |
| 5430 | ITA010020 | Isola di Pantelleria - Area Costiera, Falesie e Bagno dell'Acqua | 4078191 | 2247896 | art.17 |
| 5430 | ITA010020 | Isola di Pantelleria - Area Costiera, Falesie e Bagno dell'Acqua | 4078511 | 2251093 | art.17 |
| 5430 | ITA010020 | Isola di Pantelleria - Area Costiera, Falesie e Bagno dell'Acqua | 4076657 | 2248210 | art.17 |
| 5430 | - | punto di monitoraggio fuori Natura 2000 | 4075411 | 2250527 | art.17 |
| 6210 | ITA020031 | Monte d'Indisi, Montagna dei Cavalli, Pizzo Pontorno e Pian del Leone | 4171338 | 2378472 | art.17 |

| Cod Habitat | Codice Sito | Denominazione Sito | latitudine | longitudine | Tipo di monitoraggio* |
|-------------|-------------|---|------------|-------------|-----------------------|
| 6210 | ITA030009 | Pizzo Mualio, Montagna di Vernà | 4207395 | 2543242 | art.17 |
| 6210 | ITA030013 | Rocche di Alcara Li Fusi | 4208021 | 2497316 | art.17 |
| 6210 | ITA030002 | Torrente Fiumetto e Pizzo d'Uncina | 4205459 | 2502540 | art.17 |
| 6210 | ITA020023 | Raffo Rosso, Monte Cuccio e Vallone Sagana | 4222527 | 2368037 | art.17 |
| 6210 | ITA020021 | Montagna Longa, Pizzo Montanello | 4220286 | 2360251 | art.17 |
| 6210 | ITA020023 | Raffo Rosso, Monte Cuccio e Vallone Sagana | 4214117 | 2363781 | art.17 |
| 6210 | ITA020016 | Monte Quacella, Monte dei Cervi, Pizzo Carbonara, Monte Ferro, Pizzo Otiero | 4197338 | 2434936 | art.17 |
| 6210 | ITA020016 | Monte Quacella, Monte dei Cervi, Pizzo Carbonara, Monte Ferro, Pizzo Otiero | 4194023 | 2431564 | art.17 |
| 6210 | ITA020016 | Monte Quacella, Monte dei Cervi, Pizzo Carbonara, Monte Ferro, Pizzo Otiero | 4194636 | 2436174 | art.17 |
| 6210 | ITA020016 | Monte Quacella, Monte dei Cervi, Pizzo Carbonara, Monte Ferro, Pizzo Otiero | 4190518 | 2431165 | art.17 |
| 6210 | - | punto di monitoraggio fuori Natura 2000 | 4171970 | 2376420 | art.17 |
| 6210 | - | punto di monitoraggio fuori Natura 2000 | 4171153 | 2381444 | art.17 |
| 6210 | - | punto di monitoraggio fuori Natura 2000 | 4164044 | 2380547 | art.17 |
| 6210 | - | punto di monitoraggio fuori Natura 2000 | 4110470 | 2501953 | art.17 |
| 6210 | - | punto di monitoraggio fuori Natura 2000 | 4110836 | 2504061 | art.17 |
| 6210 | - | punto di monitoraggio fuori Natura 2000 | 4107140 | 2509614 | art.17 |
| 6210 | - | punto di monitoraggio fuori Natura 2000 | 4103555 | 2510403 | art.17 |
| 6210 | - | punto di monitoraggio fuori Natura 2000 | 4211043 | 2542957 | art.17 |
| 6210 | - | punto di monitoraggio fuori Natura 2000 | 4209216 | 2543149 | art.17 |
| 6210 | - | punto di monitoraggio fuori Natura 2000 | 4204267 | 2541766 | art.17 |
| 6210 | - | punto di monitoraggio fuori Natura 2000 | 4212080 | 2506106 | art.17 |
| 6210 | - | punto di monitoraggio fuori Natura 2000 | 4207316 | 2500359 | art.17 |
| 6210 | - | punto di monitoraggio fuori Natura 2000 | 4218556 | 2367017 | art.17 |
| 6220 | ITA090002 | Vendicari | 4074557 | 2529116 | art.17 |
| 6220 | ITA070027 | Contrada Sorbera e Contrada Gibiotti | 4191740 | 2534572 | art.17 |
| 6220 | ITA020047 | Fondali di Isola delle Femmine - Capo Gallo | 4231419 | 2371029 | art.17 |
| 6220 | ITA020006 | Capo Gallo | 4229585 | 2371323 | art.17 |
| 6220 | ITA020006 | Capo Gallo | 4230467 | 2373362 | art.17 |
| 6220 | ITA020037 | Monti Barracù, Cardelia, Pizzo Cangialosi e Gole del Torrente Corleone | 4184852 | 2372074 | art.17 |
| 6220 | ITA020037 | Monti Barracù, Cardelia, Pizzo Cangialosi e Gole del Torrente Corleone | 4184638 | 2372261 | art.17 |
| 6220 | ITA010014 | Sciare di Marsala | 4175028 | 2309872 | art.17 |
| 6220 | ITA050004 | Monte Capodarso e Valle del Fiume Imera Meridionale | 4152754 | 2444328 | art.17 |
| 6220 | ITA050004 | Monte Capodarso e Valle del Fiume Imera Meridionale | 4151712 | 2443274 | art.17 |
| 6220 | ITA050004 | Monte Capodarso e Valle del Fiume Imera Meridionale | 4149148 | 2443924 | art.17 |
| 6220 | ITA090015 | Torrente Sapillone | 4111119 | 2512028 | art.17 |
| 6220 | ITA080009 | Cava d'Ispica | 4073336 | 2510965 | art.17 |
| 6220 | ITA010003 | Isola di Levanzo | 4208068 | 2285655 | art.17 |
| 6220 | ITA010004 | Isola di Favignana | 4202767 | 2281480 | art.17 |

| Cod Habitat | Codice Sito | Denominazione Sito | latitudine | longitudine | Tipo di monitoraggio* |
|--------------------|--------------------|--|-------------------|--------------------|------------------------------|
| 6220 | ITA010004 | Isola di Favignana | 4203063 | 2283287 | art.17 |
| 6220 | ITA010024 | Fondali dell'Arcipelago delle Isole Egadi | 4199761 | 2284496 | art.17 |
| 6220 | ITA040001 | Isola di Linosa | 3972144 | 2327052 | art.17 |
| 6220 | ITA040001 | Isola di Linosa | 3971392 | 2327805 | art.17 |
| 6220 | ITA040001 | Isola di Linosa | 3970947 | 2326789 | art.17 |
| 6220 | ITA040001 | Isola di Linosa | 3970674 | 2327965 | art.17 |
| 6220 | ITA010019 | Isola di Pantelleria: Montagna Grande e Monte Gibele | 4077086 | 2249525 | art.17 |
| 6220 | ITA010019 | Isola di Pantelleria: Montagna Grande e Monte Gibele | 4075673 | 2251237 | art.17 |
| 6220 | ITA010020 | Isola di Pantelleria - Area Costiera, Falesie e Bagno dell'Acqua | 4074927 | 2248415 | art.17 |
| 6220 | ITA010023 | Montagna Grande di Salemi | 4196558 | 2321019 | art.17 |
| 6220 | ITA010023 | Montagna Grande di Salemi | 4196665 | 2325899 | art.17 |
| 6220 | ITA020041 | Monte San Calogero (Gangi) | 4182050 | 2451565 | art.17 |
| 6220 | ITA020040 | Monte Zimmara (Gangi) | 4178367 | 2453940 | art.17 |
| 6220 | ITA020015 | Complesso Calanchivo di Castellana Sicula | 4180461 | 2430692 | art.17 |
| 6220 | ITA020010 | Isola di Ustica | 4285508 | 2360575 | art.17 |
| 6220 | ITA050011 | Torre Manfria | 4107849 | 2444268 | art.17 |
| 6220 | ITA070011 | Poggio S. Maria | 4167969 | 2503659 | art.17 |
| 6220 | ITA030030 | Isola di Lipari | 4259583 | 2516431 | art.17 |
| 6220 | ITA030011 | Dorsale Curcuraci, Antennamare | 4237243 | 2568572 | art.17 |
| 6220 | ITA030011 | Dorsale Curcuraci, Antennamare | 4233361 | 2561875 | art.17 |
| 6220 | ITA030011 | Dorsale Curcuraci, Antennamare | 4234399 | 2564424 | art.17 |
| 6220 | ITA030011 | Dorsale Curcuraci, Antennamare | 4232257 | 2566289 | art.17 |
| 6220 | ITA030023 | Isola di Alicudi | 4266424 | 2462786 | art.17 |
| 6220 | ITA030023 | Isola di Alicudi | 4266975 | 2463615 | art.17 |
| 6220 | ITA030023 | Isola di Alicudi | 4265621 | 2462740 | art.17 |
| 6220 | ITA030023 | Isola di Alicudi | 4265508 | 2462932 | art.17 |
| 6220 | ITA070005 | Bosco di Santo Pietro | 4104932 | 2473913 | art.17 |
| 6220 | ITA070005 | Bosco di Santo Pietro | 4104058 | 2478036 | art.17 |
| 6220 | ITA020018 | Foce del Fiume Pollina e Monte Tardara | 4206660 | 2449990 | art.17 |
| 6220 | - | punto di monitoraggio fuori Natura 2000 | 4212480 | 2481558 | art.17 |
| 6220 | - | punto di monitoraggio fuori Natura 2000 | 4210847 | 2481862 | art.17 |
| 6220 | - | punto di monitoraggio fuori Natura 2000 | 4210154 | 2486298 | art.17 |
| 6220 | - | punto di monitoraggio fuori Natura 2000 | 4206320 | 2484784 | art.17 |
| 6220 | - | punto di monitoraggio fuori Natura 2000 | 4080466 | 2520710 | art.17 |
| 6220 | - | punto di monitoraggio fuori Natura 2000 | 4080522 | 2527470 | art.17 |
| 6220 | - | punto di monitoraggio fuori Natura 2000 | 4080365 | 2520705 | art.17 |
| 6220 | - | punto di monitoraggio fuori Natura 2000 | 4189895 | 2530486 | art.17 |
| 6220 | - | punto di monitoraggio fuori Natura 2000 | 4188972 | 2532223 | art.17 |

| Cod Habitat | Codice Sito | Denominazione Sito | latitudine | longitudine | Tipo di monitoraggio* |
|--------------------|--------------------|---|-------------------|--------------------|------------------------------|
| 6220 | - | punto di monitoraggio fuori Natura 2000 | 4183969 | 2531634 | art.17 |
| 6220 | - | punto di monitoraggio fuori Natura 2000 | 4224491 | 2377002 | art.17 |
| 6220 | - | punto di monitoraggio fuori Natura 2000 | 4223031 | 2500573 | art.17 |
| 6220 | - | punto di monitoraggio fuori Natura 2000 | 4223310 | 2507056 | art.17 |
| 6220 | - | punto di monitoraggio fuori Natura 2000 | 4222590 | 2501144 | art.17 |
| 6220 | - | punto di monitoraggio fuori Natura 2000 | 4222200 | 2504007 | art.17 |
| 6220 | - | punto di monitoraggio fuori Natura 2000 | 4134311 | 2496955 | art.17 |
| 6220 | - | punto di monitoraggio fuori Natura 2000 | 4128324 | 2495917 | art.17 |
| 6220 | - | punto di monitoraggio fuori Natura 2000 | 4126375 | 2493320 | art.17 |
| 6220 | - | punto di monitoraggio fuori Natura 2000 | 4125778 | 2499349 | art.17 |
| 6220 | - | punto di monitoraggio fuori Natura 2000 | 4189708 | 2371851 | art.17 |
| 6220 | - | punto di monitoraggio fuori Natura 2000 | 4187626 | 2374518 | art.17 |
| 6220 | - | punto di monitoraggio fuori Natura 2000 | 4174893 | 2307081 | art.17 |
| 6220 | - | punto di monitoraggio fuori Natura 2000 | 4170808 | 2312919 | art.17 |
| 6220 | - | punto di monitoraggio fuori Natura 2000 | 4167504 | 2315817 | art.17 |
| 6220 | - | punto di monitoraggio fuori Natura 2000 | 4118018 | 2534290 | art.17 |
| 6220 | - | punto di monitoraggio fuori Natura 2000 | 4116181 | 2533091 | art.17 |
| 6220 | - | punto di monitoraggio fuori Natura 2000 | 4114219 | 2535264 | art.17 |
| 6220 | - | punto di monitoraggio fuori Natura 2000 | 4112062 | 2535836 | art.17 |
| 6220 | - | punto di monitoraggio fuori Natura 2000 | 4151292 | 2441958 | art.17 |
| 6220 | - | punto di monitoraggio fuori Natura 2000 | 4141355 | 2521715 | art.17 |
| 6220 | - | punto di monitoraggio fuori Natura 2000 | 4135167 | 2519172 | art.17 |
| 6220 | - | punto di monitoraggio fuori Natura 2000 | 4135930 | 2522894 | art.17 |
| 6220 | - | punto di monitoraggio fuori Natura 2000 | 4134116 | 2515234 | art.17 |
| 6220 | - | punto di monitoraggio fuori Natura 2000 | 4106221 | 2512841 | art.17 |
| 6220 | - | punto di monitoraggio fuori Natura 2000 | 4105498 | 2517669 | art.17 |
| 6220 | - | punto di monitoraggio fuori Natura 2000 | 4103458 | 2516459 | art.17 |
| 6220 | - | punto di monitoraggio fuori Natura 2000 | 4076842 | 2514443 | art.17 |
| 6220 | - | punto di monitoraggio fuori Natura 2000 | 4075217 | 2513059 | art.17 |
| 6220 | - | punto di monitoraggio fuori Natura 2000 | 4074452 | 2512419 | art.17 |
| 6220 | - | punto di monitoraggio fuori Natura 2000 | 4150076 | 2377972 | art.17 |
| 6220 | - | punto di monitoraggio fuori Natura 2000 | 4147894 | 2382223 | art.17 |
| 6220 | - | punto di monitoraggio fuori Natura 2000 | 4147890 | 2383913 | art.17 |
| 6220 | - | punto di monitoraggio fuori Natura 2000 | 4143670 | 2377116 | art.17 |
| 6220 | - | punto di monitoraggio fuori Natura 2000 | 4076340 | 2246703 | art.17 |
| 6220 | - | punto di monitoraggio fuori Natura 2000 | 4213002 | 2344223 | art.17 |
| 6220 | - | punto di monitoraggio fuori Natura 2000 | 4213474 | 2344747 | art.17 |
| 6220 | - | punto di monitoraggio fuori Natura 2000 | 4212581 | 2347780 | art.17 |

| Cod Habitat | Codice Sito | Denominazione Sito | latitudine | longitudine | Tipo di monitoraggio* |
|--------------------|--------------------|---|-------------------|--------------------|------------------------------|
| 6220 | - | punto di monitoraggio fuori Natura 2000 | 4205095 | 2339898 | art.17 |
| 6220 | - | punto di monitoraggio fuori Natura 2000 | 4198168 | 2326082 | art.17 |
| 6220 | - | punto di monitoraggio fuori Natura 2000 | 4197667 | 2324364 | art.17 |
| 6220 | - | punto di monitoraggio fuori Natura 2000 | 4108900 | 2419785 | art.17 |
| 6220 | - | punto di monitoraggio fuori Natura 2000 | 4107461 | 2420201 | art.17 |
| 6220 | - | punto di monitoraggio fuori Natura 2000 | 4106606 | 2420947 | art.17 |
| 6220 | - | punto di monitoraggio fuori Natura 2000 | 4178467 | 2447681 | art.17 |
| 6220 | - | punto di monitoraggio fuori Natura 2000 | 4178007 | 2448550 | art.17 |
| 6220 | - | punto di monitoraggio fuori Natura 2000 | 4188760 | 2427087 | art.17 |
| 6220 | - | punto di monitoraggio fuori Natura 2000 | 4182861 | 2427845 | art.17 |
| 6220 | - | punto di monitoraggio fuori Natura 2000 | 4182188 | 2430492 | art.17 |
| 6220 | - | punto di monitoraggio fuori Natura 2000 | 4286525 | 2360434 | art.17 |
| 6220 | - | punto di monitoraggio fuori Natura 2000 | 4286959 | 2361554 | art.17 |
| 6220 | - | punto di monitoraggio fuori Natura 2000 | 4285746 | 2359992 | art.17 |
| 6220 | - | punto di monitoraggio fuori Natura 2000 | 4117007 | 2446276 | art.17 |
| 6220 | - | punto di monitoraggio fuori Natura 2000 | 4117082 | 2446678 | art.17 |
| 6220 | - | punto di monitoraggio fuori Natura 2000 | 4113708 | 2442612 | art.17 |
| 6220 | - | punto di monitoraggio fuori Natura 2000 | 4158318 | 2397920 | art.17 |
| 6220 | - | punto di monitoraggio fuori Natura 2000 | 4155275 | 2396555 | art.17 |
| 6220 | - | punto di monitoraggio fuori Natura 2000 | 4153779 | 2396272 | art.17 |
| 6220 | - | punto di monitoraggio fuori Natura 2000 | 4153186 | 2400911 | art.17 |
| 6220 | - | punto di monitoraggio fuori Natura 2000 | 4153860 | 2344386 | art.17 |
| 6220 | - | punto di monitoraggio fuori Natura 2000 | 4151912 | 2344873 | art.17 |
| 6220 | - | punto di monitoraggio fuori Natura 2000 | 4172729 | 2501845 | art.17 |
| 6220 | - | punto di monitoraggio fuori Natura 2000 | 4167439 | 2499452 | art.17 |
| 6220 | - | punto di monitoraggio fuori Natura 2000 | 4165423 | 2499435 | art.17 |
| 6220 | - | punto di monitoraggio fuori Natura 2000 | 4262688 | 2516712 | art.17 |
| 6220 | - | punto di monitoraggio fuori Natura 2000 | 4262174 | 2512303 | art.17 |
| 6220 | - | punto di monitoraggio fuori Natura 2000 | 4258962 | 2518187 | art.17 |
| 6220 | - | punto di monitoraggio fuori Natura 2000 | 4100051 | 2471350 | art.17 |
| 6220 | - | punto di monitoraggio fuori Natura 2000 | 4099591 | 2472218 | art.17 |
| 6220 | - | punto di monitoraggio fuori Natura 2000 | 4207259 | 2453207 | art.17 |
| 6220 | - | punto di monitoraggio fuori Natura 2000 | 4206414 | 2456938 | art.17 |
| 6220 | - | punto di monitoraggio fuori Natura 2000 | 4203872 | 2449432 | art.17 |
| 6310 | - | punto di monitoraggio fuori Natura 2000 | 4211945 | 2320191 | art.17 |
| 6310 | - | punto di monitoraggio fuori Natura 2000 | 4209341 | 2321537 | art.17 |
| 6310 | - | punto di monitoraggio fuori Natura 2000 | 4207154 | 2319325 | art.17 |
| 6310 | - | punto di monitoraggio fuori Natura 2000 | 4207507 | 2321832 | art.17 |

| Cod Habitat | Codice Sito | Denominazione Sito | latitudine | longitudine | Tipo di monitoraggio* |
|--------------------|--------------------|---|-------------------|--------------------|------------------------------|
| 6420 | ITA030010 | Fiume Fiumedinisi, Monte Scuderi | 4218043 | 2549833 | art.17 |
| 6420 | ITA030010 | Fiume Fiumedinisi, Monte Scuderi | 4213359 | 2556524 | art.17 |
| 6420 | ITA020004 | Monte S. Salvatore, Monte Catarineci, Vallone Mandarinini, ambienti umidi | 4186231 | 2436689 | art.17 |
| 6420 | ITA020004 | Monte S. Salvatore, Monte Catarineci, Vallone Mandarinini, ambienti umidi | 4186221 | 2443152 | art.17 |
| 6420 | - | punto di monitoraggio fuori Natura 2000 | 4071784 | 2502333 | art.17 |
| 6420 | - | punto di monitoraggio fuori Natura 2000 | 4071443 | 2499831 | art.17 |
| 6420 | - | punto di monitoraggio fuori Natura 2000 | 4071014 | 2503283 | art.17 |
| 6420 | - | punto di monitoraggio fuori Natura 2000 | 4066112 | 2502607 | art.17 |
| 6420 | - | punto di monitoraggio fuori Natura 2000 | 4220560 | 2549880 | art.17 |
| 6420 | - | punto di monitoraggio fuori Natura 2000 | 4220829 | 2551886 | art.17 |
| 6420 | - | punto di monitoraggio fuori Natura 2000 | 4195996 | 2320292 | art.17 |
| 6420 | - | punto di monitoraggio fuori Natura 2000 | 4193891 | 2320074 | art.17 |
| 6420 | - | punto di monitoraggio fuori Natura 2000 | 4190496 | 2317796 | art.17 |
| 6420 | - | punto di monitoraggio fuori Natura 2000 | 4189384 | 2317833 | art.17 |
| 6420 | - | punto di monitoraggio fuori Natura 2000 | 4186777 | 2439206 | art.17 |
| 6420 | - | punto di monitoraggio fuori Natura 2000 | 4186854 | 2445873 | art.17 |
| 6430 | ITA020007 | Boschi Ficuzza e Cappelliere, Vallone Cerasa, Castagneti Mezzojuso | 4192028 | 2383219 | art.17 |
| 6430 | ITA020008 | Rocca Busambra e Rocche di Rao | 4187886 | 2376820 | art.17 |
| 6430 | - | punto di monitoraggio fuori Natura 2000 | 4202266 | 2483556 | art.17 |
| 6430 | - | punto di monitoraggio fuori Natura 2000 | 4201968 | 2485030 | art.17 |
| 6430 | - | punto di monitoraggio fuori Natura 2000 | 4198517 | 2483837 | art.17 |
| 6430 | - | punto di monitoraggio fuori Natura 2000 | 4198552 | 2484834 | art.17 |
| 6430 | - | punto di monitoraggio fuori Natura 2000 | 4186820 | 2440103 | art.17 |
| 6430 | - | punto di monitoraggio fuori Natura 2000 | 4185214 | 2436830 | art.17 |
| 6430 | - | punto di monitoraggio fuori Natura 2000 | 4185545 | 2439533 | art.17 |
| 6430 | - | punto di monitoraggio fuori Natura 2000 | 4184820 | 2444563 | art.17 |
| 6430 | - | punto di monitoraggio fuori Natura 2000 | 4184831 | 2380526 | art.17 |
| 6430 | - | punto di monitoraggio fuori Natura 2000 | 4184370 | 2384676 | art.17 |
| 6510 | ITA020030 | Monte Matassarò, Monte Gradara e Monte Signora | 4210594 | 2357117 | art.17 |
| 6510 | ITA020017 | Complesso Pizzo Dipilo e Querceti su calcare | 4198081 | 2428017 | art.17 |
| 6510 | ITA020017 | Complesso Pizzo Dipilo e Querceti su calcare | 4197777 | 2435955 | art.17 |
| 6510 | ITA020016 | Monte Quacella, Monte dei Cervi, Pizzo Carbonara, Monte Ferro, Pizzo Otiero | 4193243 | 2432713 | art.17 |
| 6510 | ITA020016 | Monte Quacella, Monte dei Cervi, Pizzo Carbonara, Monte Ferro, Pizzo Otiero | 4190787 | 2433269 | art.17 |
| 6510 | ITA020028 | Serra del Leone e Monte Stagnataro | 4170558 | 2389365 | art.17 |
| 6510 | ITA020031 | Monte d'Indisi, Montagna dei Cavalli, Pizzo Pontorno e Pian del Leone | 4168066 | 2385645 | art.17 |
| 6510 | ITA020028 | Serra del Leone e Monte Stagnataro | 4168321 | 2389636 | art.17 |
| 6510 | ITA060005 | Lago di Ancipa | 4188715 | 2479493 | art.17 |
| 6510 | ITA030013 | Rocche di Alcara Li Fusi | 4209019 | 2497473 | art.17 |

| Cod Habitat | Codice Sito | Denominazione Sito | latitudine | longitudine | Tipo di monitoraggio* |
|--------------------|--------------------|---|-------------------|--------------------|------------------------------|
| 6510 | ITA030002 | Torrente Fiumetto e Pizzo d'Uncina | 4204752 | 2504091 | art.17 |
| 6510 | ITA030019 | Tratto Montano del Bacino della Fiumara di Agrò | 4202190 | 2539655 | art.17 |
| 6510 | ITA030019 | Tratto Montano del Bacino della Fiumara di Agrò | 4199873 | 2539620 | art.17 |
| 6510 | ITA030021 | Torrente San Cataldo | 4196732 | 2538343 | art.17 |
| 6510 | - | punto di monitoraggio fuori Natura 2000 | 4208228 | 2354596 | art.17 |
| 6510 | - | punto di monitoraggio fuori Natura 2000 | 4206510 | 2349725 | art.17 |
| 6510 | - | punto di monitoraggio fuori Natura 2000 | 4207618 | 2357944 | art.17 |
| 6510 | - | punto di monitoraggio fuori Natura 2000 | 4168231 | 2387842 | art.17 |
| 6510 | - | punto di monitoraggio fuori Natura 2000 | 4192200 | 2483274 | art.17 |
| 6510 | - | punto di monitoraggio fuori Natura 2000 | 4190826 | 2485781 | art.17 |
| 6510 | - | punto di monitoraggio fuori Natura 2000 | 4188703 | 2482775 | art.17 |
| 6510 | - | punto di monitoraggio fuori Natura 2000 | 4210840 | 2505040 | art.17 |
| 6510 | - | punto di monitoraggio fuori Natura 2000 | 4205330 | 2501438 | art.17 |
| 6510 | - | punto di monitoraggio fuori Natura 2000 | 4195725 | 2544353 | art.17 |
| 7140 | ITA020017 | Complesso Pizzo Dipilo e Querceti su calcare | 4198543 | 2435005 | art.17 |
| 7140 | ITA020017 | Complesso Pizzo Dipilo e Querceti su calcare | 4195731 | 2431662 | art.17 |
| 7140 | ITA020017 | Complesso Pizzo Dipilo e Querceti su calcare | 4194690 | 2427425 | art.17 |
| 7140 | ITA020004 | Monte S. Salvatore, Monte Catarineci, Vallone Mandarinini, ambienti umidi | 4191081 | 2436568 | art.17 |
| 7210 | ITA090007 | Cava Grande del Cassibile, Cava Cinque Porte, Cava e Bosco di Bauli | 4097933 | 2519125 | art.17 |
| 7210 | ITA090007 | Cava Grande del Cassibile, Cava Cinque Porte, Cava e Bosco di Bauli | 4095760 | 2518404 | art.17 |
| 7210 | - | punto di monitoraggio fuori Natura 2000 | 4102885 | 2514439 | art.17 |
| 7210 | - | punto di monitoraggio fuori Natura 2000 | 4099593 | 2513853 | art.17 |
| 7210 | - | punto di monitoraggio fuori Natura 2000 | 4175204 | 2322014 | art.17 |
| 7210 | - | punto di monitoraggio fuori Natura 2000 | 4172625 | 2321273 | art.17 |
| 7210 | - | punto di monitoraggio fuori Natura 2000 | 4170544 | 2318970 | art.17 |
| 7210 | - | punto di monitoraggio fuori Natura 2000 | 4169829 | 2317438 | art.17 |
| 7230 | ITA030007 | Affluenti del Torrente Mela | 4213161 | 2547458 | art.17 |
| 7230 | ITA030010 | Fiume Fiumedinisi, Monte Scuderi | 4211771 | 2551656 | art.17 |
| 7230 | ITA030039 | Monte Pelato | 4191426 | 2484324 | art.17 |
| 7230 | ITA060005 | Lago di Ancipa | 4188735 | 2482279 | art.17 |
| 7230 | ITA060005 | Lago di Ancipa | 4187338 | 2483591 | art.17 |
| 7230 | - | punto di monitoraggio fuori Natura 2000 | 4210985 | 2499776 | art.17 |
| 7230 | - | punto di monitoraggio fuori Natura 2000 | 4208963 | 2499858 | art.17 |
| 7230 | - | punto di monitoraggio fuori Natura 2000 | 4207303 | 2500558 | art.17 |
| 7230 | - | punto di monitoraggio fuori Natura 2000 | 4206643 | 2505991 | art.17 |
| 7230 | - | punto di monitoraggio fuori Natura 2000 | 4220575 | 2555653 | art.17 |
| 7230 | - | punto di monitoraggio fuori Natura 2000 | 4216442 | 2548147 | art.17 |
| 7230 | - | punto di monitoraggio fuori Natura 2000 | 4186167 | 2478353 | art.17 |

| Cod Habitat | Codice Sito | Denominazione Sito | latitudine | longitudine | Tipo di monitoraggio* |
|--------------------|--------------------|---|-------------------|--------------------|------------------------------|
| 8130 | ITA030023 | Isola di Alicudi | 4266832 | 2462711 | art.17 |
| 8130 | ITA030023 | Isola di Alicudi | 4266159 | 2463766 | art.17 |
| 8130 | ITA030023 | Isola di Alicudi | 4265627 | 2462641 | art.17 |
| 8130 | ITA030023 | Isola di Alicudi | 4265601 | 2463037 | art.17 |
| 8130 | ITA010023 | Montagna Grande di Salemi | 4196427 | 2321509 | art.17 |
| 8130 | ITA010023 | Montagna Grande di Salemi | 4196316 | 2326675 | art.17 |
| 8130 | ITA020023 | Raffo Rosso, Monte Cuccio e Vallone Sagana | 4220964 | 2363970 | art.17 |
| 8130 | ITA020023 | Raffo Rosso, Monte Cuccio e Vallone Sagana | 4220878 | 2365358 | art.17 |
| 8130 | ITA020021 | Montagna Longa, Pizzo Montanello | 4219345 | 2360795 | art.17 |
| 8130 | ITA020023 | Raffo Rosso, Monte Cuccio e Vallone Sagana | 4215790 | 2361190 | art.17 |
| 8130 | ITA020004 | Monte S. Salvatore, Monte Catarineci, Vallone Mandarini, ambienti umidi | 4188262 | 2433324 | art.17 |
| 8130 | ITA020004 | Monte S. Salvatore, Monte Catarineci, Vallone Mandarini, ambienti umidi | 4187684 | 2434484 | art.17 |
| 8130 | ITA030013 | Rocche di Alcara Li Fusi | 4209826 | 2492845 | art.17 |
| 8130 | ITA030038 | Serra del Re, Monte Soro e Biviere di Cesarò | 4208375 | 2490373 | art.17 |
| 8130 | ITA030013 | Rocche di Alcara Li Fusi | 4208611 | 2494466 | art.17 |
| 8130 | ITA040006 | Complesso Monte Telegrafo e Rocca Ficuzza | 4165962 | 2351127 | art.17 |
| 8130 | ITA040006 | Complesso Monte Telegrafo e Rocca Ficuzza | 4165167 | 2352574 | art.17 |
| 8130 | ITA030019 | Tratto Montano del Bacino della Fiumara di Agrò | 4198655 | 2539748 | art.17 |
| 8130 | ITA030021 | Torrente San Cataldo | 4195184 | 2537358 | art.17 |
| 8130 | ITA030021 | Torrente San Cataldo | 4193222 | 2536548 | art.17 |
| 8130 | ITA030029 | Isola di Salina (Stagno di Lingua) | 4269322 | 2507843 | art.17 |
| 8130 | ITA030028 | Isola di Salina (Monte Fossa delle Felci e dei Porri) | 4268564 | 2502523 | art.17 |
| 8130 | ITA030029 | Isola di Salina (Stagno di Lingua) | 4266585 | 2508081 | art.17 |
| 8130 | ITA020039 | Monte Cane, Pizzo Selva a Mare, Monte Trigna | 4206907 | 2395301 | art.17 |
| 8130 | ITA020039 | Monte Cane, Pizzo Selva a Mare, Monte Trigna | 4203206 | 2393201 | art.17 |
| 8130 | ITA070019 | Lago Gurridda e Sciare di S. Venera | 4189846 | 2508401 | art.17 |
| 8130 | - | punto di monitoraggio fuori Natura 2000 | 4145803 | 2383398 | art.17 |
| 8130 | - | punto di monitoraggio fuori Natura 2000 | 4145860 | 2379227 | art.17 |
| 8130 | - | punto di monitoraggio fuori Natura 2000 | 4142775 | 2380147 | art.17 |
| 8130 | - | punto di monitoraggio fuori Natura 2000 | 4142219 | 2382601 | art.17 |
| 8130 | - | punto di monitoraggio fuori Natura 2000 | 4203097 | 2324668 | art.17 |
| 8130 | - | punto di monitoraggio fuori Natura 2000 | 4201295 | 2327750 | art.17 |
| 8130 | - | punto di monitoraggio fuori Natura 2000 | 4122141 | 2507093 | art.17 |
| 8130 | - | punto di monitoraggio fuori Natura 2000 | 4123119 | 2510628 | art.17 |
| 8130 | - | punto di monitoraggio fuori Natura 2000 | 4120384 | 2506197 | art.17 |
| 8130 | - | punto di monitoraggio fuori Natura 2000 | 4118129 | 2508255 | art.17 |
| 8130 | - | punto di monitoraggio fuori Natura 2000 | 4183162 | 2429454 | art.17 |
| 8130 | - | punto di monitoraggio fuori Natura 2000 | 4182082 | 2430585 | art.17 |

| Cod Habitat | Codice Sito | Denominazione Sito | latitudine | longitudine | Tipo di monitoraggio* |
|-------------|-------------|---|------------|-------------|-----------------------|
| 8130 | - | punto di monitoraggio fuori Natura 2000 | 4211298 | 2488851 | art.17 |
| 8130 | - | punto di monitoraggio fuori Natura 2000 | 4173545 | 2352546 | art.17 |
| 8130 | - | punto di monitoraggio fuori Natura 2000 | 4167806 | 2355605 | art.17 |
| 8130 | - | punto di monitoraggio fuori Natura 2000 | 4194745 | 2540914 | art.17 |
| 8130 | - | punto di monitoraggio fuori Natura 2000 | 4204933 | 2461130 | art.17 |
| 8130 | - | punto di monitoraggio fuori Natura 2000 | 4203815 | 2461265 | art.17 |
| 8130 | - | punto di monitoraggio fuori Natura 2000 | 4203259 | 2458945 | art.17 |
| 8130 | - | punto di monitoraggio fuori Natura 2000 | 4201487 | 2464513 | art.17 |
| 8130 | - | punto di monitoraggio fuori Natura 2000 | 4269498 | 2505166 | art.17 |
| 8130 | - | punto di monitoraggio fuori Natura 2000 | 4206004 | 2388785 | art.17 |
| 8130 | - | punto di monitoraggio fuori Natura 2000 | 4202206 | 2391453 | art.17 |
| 8130 | - | punto di monitoraggio fuori Natura 2000 | 4192469 | 2511437 | art.17 |
| 8130 | - | punto di monitoraggio fuori Natura 2000 | 4186793 | 2508822 | art.17 |
| 8130 | - | punto di monitoraggio fuori Natura 2000 | 4185742 | 2509457 | art.17 |
| 8210 | ITA030010 | Fiume Fiumedinisi, Monte Scuderi | 4219127 | 2548702 | art.17 |
| 8210 | ITA030010 | Fiume Fiumedinisi, Monte Scuderi | 4214168 | 2554980 | art.17 |
| 8210 | ITA030010 | Fiume Fiumedinisi, Monte Scuderi | 4212930 | 2555405 | art.17 |
| 8210 | ITA020044 | Monte Grifone | 4215700 | 2378891 | art.17 |
| 8210 | ITA020044 | Monte Grifone | 4214387 | 2378916 | art.17 |
| 8210 | ITA020017 | Complesso Pizzo Dipilo e Querceti su calcare | 4195601 | 2425787 | art.17 |
| 8210 | ITA010015 | Complesso Monti di Castellammare del Golfo (TP) | 4205378 | 2331957 | art.17 |
| 8210 | ITA030041 | Fondali dell'isola di Salina | 4269273 | 2502465 | art.17 |
| 8210 | ITA030029 | Isola di Salina (Stagno di Lingua) | 4268791 | 2506717 | art.17 |
| 8210 | ITA030029 | Isola di Salina (Stagno di Lingua) | 4267434 | 2507434 | art.17 |
| 8210 | ITA030029 | Isola di Salina (Stagno di Lingua) | 4266301 | 2506273 | art.17 |
| 8210 | ITA020025 | Bosco di S. Adriano | 4169135 | 2371687 | art.17 |
| 8210 | ITA020025 | Bosco di S. Adriano | 4167180 | 2367401 | art.17 |
| 8210 | ITA020025 | Bosco di S. Adriano | 4168304 | 2370447 | art.17 |
| 8210 | ITA020025 | Bosco di S. Adriano | 4167808 | 2375191 | art.17 |
| 8210 | ITA020035 | Monte Genuardo e Santa Maria del Bosco | 4173286 | 2355117 | art.17 |
| 8210 | ITA040006 | Complesso Monte Telegrafo e Rocca Ficuzza | 4164070 | 2354004 | art.17 |
| 8210 | ITA090009 | Valle del Fiume Anapo, Cavagrande del Calcinara, Cugni di Sortino | 4110461 | 2515866 | art.17 |
| 8210 | ITA090009 | Valle del Fiume Anapo, Cavagrande del Calcinara, Cugni di Sortino | 4110525 | 2517957 | art.17 |
| 8210 | ITA090009 | Valle del Fiume Anapo, Cavagrande del Calcinara, Cugni di Sortino | 4107281 | 2518169 | art.17 |
| 8210 | ITA090009 | Valle del Fiume Anapo, Cavagrande del Calcinara, Cugni di Sortino | 4104536 | 2515428 | art.17 |
| 8210 | ITA050009 | Rupe di Marianopoli | 4158196 | 2422269 | art.17 |
| 8210 | ITA080009 | Cava d'Ispica | 4076355 | 2504977 | art.17 |
| 8210 | ITA080009 | Cava d'Ispica | 4074992 | 2507284 | art.17 |

| Cod Habitat | Codice Sito | Denominazione Sito | latitudine | longitudine | Tipo di monitoraggio* |
|--------------------|--------------------|--|-------------------|--------------------|------------------------------|
| 8210 | ITA080009 | Cava d'Ispica | 4074752 | 2507867 | art.17 |
| 8210 | ITA010020 | Isola di Pantelleria - Area Costiera, Falesie e Bagno dell'Acqua | 4078209 | 2251076 | art.17 |
| 8210 | ITA010020 | Isola di Pantelleria - Area Costiera, Falesie e Bagno dell'Acqua | 4076820 | 2247126 | art.17 |
| 8210 | ITA010019 | Isola di Pantelleria: Montagna Grande e Monte Gibebe | 4076390 | 2251077 | art.17 |
| 8210 | - | punto di monitoraggio fuori Natura 2000 | 4218071 | 2555407 | art.17 |
| 8210 | - | punto di monitoraggio fuori Natura 2000 | 4215149 | 2387712 | art.17 |
| 8210 | - | punto di monitoraggio fuori Natura 2000 | 4214401 | 2380309 | art.17 |
| 8210 | - | punto di monitoraggio fuori Natura 2000 | 4170826 | 2529083 | art.17 |
| 8210 | - | punto di monitoraggio fuori Natura 2000 | 4169736 | 2530313 | art.17 |
| 8210 | - | punto di monitoraggio fuori Natura 2000 | 4166146 | 2525133 | art.17 |
| 8210 | - | punto di monitoraggio fuori Natura 2000 | 4166537 | 2526846 | art.17 |
| 8210 | - | punto di monitoraggio fuori Natura 2000 | 4198345 | 2427037 | art.17 |
| 8210 | - | punto di monitoraggio fuori Natura 2000 | 4197297 | 2424491 | art.17 |
| 8210 | - | punto di monitoraggio fuori Natura 2000 | 4195451 | 2420209 | art.17 |
| 8210 | - | punto di monitoraggio fuori Natura 2000 | 4175985 | 2461162 | art.17 |
| 8210 | - | punto di monitoraggio fuori Natura 2000 | 4171314 | 2458509 | art.17 |
| 8210 | - | punto di monitoraggio fuori Natura 2000 | 4170729 | 2464441 | art.17 |
| 8210 | - | punto di monitoraggio fuori Natura 2000 | 4168868 | 2460457 | art.17 |
| 8210 | - | punto di monitoraggio fuori Natura 2000 | 4174005 | 2479246 | art.17 |
| 8210 | - | punto di monitoraggio fuori Natura 2000 | 4174418 | 2480661 | art.17 |
| 8210 | - | punto di monitoraggio fuori Natura 2000 | 4174415 | 2485335 | art.17 |
| 8210 | - | punto di monitoraggio fuori Natura 2000 | 4173655 | 2478430 | art.17 |
| 8210 | - | punto di monitoraggio fuori Natura 2000 | 4201718 | 2330757 | art.17 |
| 8210 | - | punto di monitoraggio fuori Natura 2000 | 4196461 | 2329269 | art.17 |
| 8210 | - | punto di monitoraggio fuori Natura 2000 | 4195487 | 2331999 | art.17 |
| 8210 | - | punto di monitoraggio fuori Natura 2000 | 4173279 | 2351935 | art.17 |
| 8210 | - | punto di monitoraggio fuori Natura 2000 | 4164840 | 2349672 | art.17 |
| 8210 | - | punto di monitoraggio fuori Natura 2000 | 4158554 | 2419804 | art.17 |
| 8210 | - | punto di monitoraggio fuori Natura 2000 | 4154041 | 2417759 | art.17 |
| 8210 | - | punto di monitoraggio fuori Natura 2000 | 4153187 | 2416915 | art.17 |
| 8210 | - | punto di monitoraggio fuori Natura 2000 | 4078296 | 2500021 | art.17 |
| 8210 | - | punto di monitoraggio fuori Natura 2000 | 4074136 | 2249862 | art.17 |
| 8210 | - | punto di monitoraggio fuori Natura 2000 | 4115774 | 2463895 | art.17 |
| 8210 | - | punto di monitoraggio fuori Natura 2000 | 4114721 | 2466121 | art.17 |
| 8210 | - | punto di monitoraggio fuori Natura 2000 | 4112774 | 2465017 | art.17 |
| 8210 | - | punto di monitoraggio fuori Natura 2000 | 4107376 | 2464214 | art.17 |
| 8220 | ITA010019 | Isola di Pantelleria: Montagna Grande e Monte Gibebe | 4076062 | 2253245 | art.17 |
| 8220 | ITA010019 | Isola di Pantelleria: Montagna Grande e Monte Gibebe | 4075239 | 2253499 | art.17 |

| Cod Habitat | Codice Sito | Denominazione Sito | latitudine | longitudine | Tipo di monitoraggio* |
|--------------------|--------------------|---|-------------------|--------------------|------------------------------|
| 8220 | ITA010020 | Isola di Pantelleria - Area Costiera, Falesie e Bagno dell'Acqua | 4075001 | 2255870 | art.17 |
| 8220 | ITA010019 | Isola di Pantelleria: Montagna Grande e Monte Gibele | 4073975 | 2252635 | art.17 |
| 8220 | ITA030005 | Bosco di Malabotta | 4204980 | 2523502 | art.17 |
| 8220 | - | punto di monitoraggio fuori Natura 2000 | 4185368 | 2426497 | art.17 |
| 8220 | - | punto di monitoraggio fuori Natura 2000 | 4183445 | 2429768 | art.17 |
| 8220 | - | punto di monitoraggio fuori Natura 2000 | 4184430 | 2433304 | art.17 |
| 8220 | - | punto di monitoraggio fuori Natura 2000 | 4182427 | 2429909 | art.17 |
| 8220 | - | punto di monitoraggio fuori Natura 2000 | 4213435 | 2522202 | art.17 |
| 8220 | - | punto di monitoraggio fuori Natura 2000 | 4210050 | 2524592 | art.17 |
| 8220 | - | punto di monitoraggio fuori Natura 2000 | 4209617 | 2526557 | art.17 |
| 9180 | ITA020008 | Rocca Busambra e Rocche di Rao | 4191470 | 2379210 | art.17 |
| 9180 | ITA020008 | Rocca Busambra e Rocche di Rao | 4189111 | 2381463 | art.17 |
| 9180 | ITA020008 | Rocca Busambra e Rocche di Rao | 4186495 | 2379725 | art.17 |
| 9180 | - | punto di monitoraggio fuori Natura 2000 | 4192009 | 2383517 | art.17 |
| 91E0 | ITA030019 | Tratto Montano del Bacino della Fiumara di Agrò | 4200885 | 2541072 | art.17 |
| 91E0 | ITA030021 | Torrente San Cataldo | 4194817 | 2538331 | art.17 |
| 91E0 | ITA030004 | Bacino del Torrente Letojanni | 4194352 | 2545268 | art.17 |
| 91E0 | - | punto di monitoraggio fuori Natura 2000 | 4192083 | 2546031 | art.17 |
| 9210 | ITA030038 | Serra del Re, Monte Soro e Biviere di Cesarò | 4201596 | 2503013 | art.17 |
| 9210 | ITA030038 | Serra del Re, Monte Soro e Biviere di Cesarò | 4201245 | 2505280 | art.17 |
| 9210 | ITA030038 | Serra del Re, Monte Soro e Biviere di Cesarò | 4196870 | 2496672 | art.17 |
| 9210 | ITA030038 | Serra del Re, Monte Soro e Biviere di Cesarò | 4196655 | 2499942 | art.17 |
| 9210 | ITA020016 | Monte Quacella, Monte dei Cervi, Pizzo Carbonara, Monte Ferro, Pizzo Otiero | 4195378 | 2434028 | art.17 |
| 9210 | ITA020016 | Monte Quacella, Monte dei Cervi, Pizzo Carbonara, Monte Ferro, Pizzo Otiero | 4193376 | 2429041 | art.17 |
| 9210 | ITA020016 | Monte Quacella, Monte dei Cervi, Pizzo Carbonara, Monte Ferro, Pizzo Otiero | 4194109 | 2434950 | art.17 |
| 9210 | ITA020016 | Monte Quacella, Monte dei Cervi, Pizzo Carbonara, Monte Ferro, Pizzo Otiero | 4191144 | 2435577 | art.17 |
| 9210 | ITA070009 | Fascia altomontana dell'Etna | 4182854 | 2522618 | art.17 |
| 9210 | ITA070009 | Fascia altomontana dell'Etna | 4180121 | 2516691 | art.17 |
| 9210 | ITA070016 | Valle del Bove | 4173818 | 2521996 | art.17 |
| 9210 | - | punto di monitoraggio fuori Natura 2000 | 4183504 | 2517384 | art.17 |
| 9220 | ITA020016 | Monte Quacella, Monte dei Cervi, Pizzo Carbonara, Monte Ferro, Pizzo Otiero | 4189060 | 2431878 | art.17 |
| 9220 | ITA020004 | Monte S. Salvatore, Monte Catarineci, Vallone Mandarini, ambienti umidi | 4188915 | 2434157 | art.17 |
| 9220 | ITA020004 | Monte S. Salvatore, Monte Catarineci, Vallone Mandarini, ambienti umidi | 4186747 | 2434928 | art.17 |
| 9220 | - | punto di monitoraggio fuori Natura 2000 | 4181307 | 2434817 | art.17 |
| 9260 | ITA020035 | Monte Genuardo e Santa Maria del Bosco | 4173517 | 2357914 | art.17 |
| 9260 | ITA020035 | Monte Genuardo e Santa Maria del Bosco | 4173011 | 2359576 | art.17 |
| 9260 | ITA020002 | Boschi di Gibilmanna e Cefalù | 4208473 | 2435871 | art.17 |
| 9260 | ITA020002 | Boschi di Gibilmanna e Cefalù | 4204385 | 2433548 | art.17 |

| Cod Habitat | Codice Sito | Denominazione Sito | latitudine | longitudine | Tipo di monitoraggio* |
|--------------------|--------------------|---|-------------------|--------------------|------------------------------|
| 9260 | ITA020002 | Boschi di Gibilmanna e Cefalù | 4202179 | 2436505 | art.17 |
| 9260 | ITA030009 | Pizzo Mualio, Montagna di Vernà | 4208527 | 2544402 | art.17 |
| 9260 | ITA030009 | Pizzo Mualio, Montagna di Vernà | 4206746 | 2543900 | art.17 |
| 9260 | ITA030009 | Pizzo Mualio, Montagna di Vernà | 4206539 | 2545480 | art.17 |
| 9260 | ITA030009 | Pizzo Mualio, Montagna di Vernà | 4205841 | 2542355 | art.17 |
| 9260 | ITA030028 | Isola di Salina (Monte Fossa delle Felci e dei Porri) | 4268557 | 2502622 | art.17 |
| 9260 | ITA030028 | Isola di Salina (Monte Fossa delle Felci e dei Porri) | 4268734 | 2504524 | art.17 |
| 9260 | ITA030029 | Isola di Salina (Stagno di Lingua) | 4268289 | 2506688 | art.17 |
| 9260 | ITA030029 | Isola di Salina (Stagno di Lingua) | 4267078 | 2506716 | art.17 |
| 9260 | - | punto di monitoraggio fuori Natura 2000 | 4222985 | 2508927 | art.17 |
| 9260 | - | punto di monitoraggio fuori Natura 2000 | 4221140 | 2510910 | art.17 |
| 9260 | - | punto di monitoraggio fuori Natura 2000 | 4219214 | 2512589 | art.17 |
| 9260 | - | punto di monitoraggio fuori Natura 2000 | 4218094 | 2515807 | art.17 |
| 9260 | - | punto di monitoraggio fuori Natura 2000 | 4169795 | 2523355 | art.17 |
| 9260 | - | punto di monitoraggio fuori Natura 2000 | 4169164 | 2517650 | art.17 |
| 9260 | - | punto di monitoraggio fuori Natura 2000 | 4167846 | 2523839 | art.17 |
| 9260 | - | punto di monitoraggio fuori Natura 2000 | 4164902 | 2516509 | art.17 |
| 9260 | - | punto di monitoraggio fuori Natura 2000 | 4172928 | 2365835 | art.17 |
| 9260 | - | punto di monitoraggio fuori Natura 2000 | 4167767 | 2357889 | art.17 |
| 9260 | - | punto di monitoraggio fuori Natura 2000 | 4204657 | 2427696 | art.17 |
| 9320 | ITA040002 | Isola di Lampedusa e Lampione | 3933826 | 2295928 | art.17 |
| 9320 | ITA040002 | Isola di Lampedusa e Lampione | 3932865 | 2300241 | art.17 |
| 9320 | ITA040002 | Isola di Lampedusa e Lampione | 3931792 | 2301275 | art.17 |
| 9320 | ITA090020 | Monti Climiti | 4111985 | 2532452 | art.17 |
| 9320 | ITA090013 | Saline di Priolo | 4112073 | 2540210 | art.17 |
| 9320 | ITA010017 | Capo San Vito, Monte Monaco, Zingaro, Faraglioni Scopello, Monte Sparacio | 4219774 | 2322520 | art.17 |
| 9320 | ITA010017 | Capo San Vito, Monte Monaco, Zingaro, Faraglioni Scopello, Monte Sparacio | 4217546 | 2325976 | art.17 |
| 9320 | - | punto di monitoraggio fuori Natura 2000 | 4121545 | 2535884 | art.17 |
| 9320 | - | punto di monitoraggio fuori Natura 2000 | 4113557 | 2536121 | art.17 |
| 9320 | - | punto di monitoraggio fuori Natura 2000 | 4143966 | 2412717 | art.17 |
| 9320 | - | punto di monitoraggio fuori Natura 2000 | 4143637 | 2406734 | art.17 |
| 9320 | - | punto di monitoraggio fuori Natura 2000 | 4140970 | 2404198 | art.17 |
| 9320 | - | punto di monitoraggio fuori Natura 2000 | 4140175 | 2410415 | art.17 |
| 9320 | - | punto di monitoraggio fuori Natura 2000 | 4189866 | 2546002 | art.17 |
| 9320 | - | punto di monitoraggio fuori Natura 2000 | 4189351 | 2546171 | art.17 |
| 9320 | - | punto di monitoraggio fuori Natura 2000 | 4220833 | 2321685 | art.17 |
| 9330 | ITA090022 | Bosco Pisano | 4115362 | 2508891 | art.17 |
| 9330 | ITA090022 | Bosco Pisano | 4114862 | 2510354 | art.17 |

| Cod Habitat | Codice Sito | Denominazione Sito | latitudine | longitudine | Tipo di monitoraggio* |
|-------------|-------------|---|------------|-------------|-----------------------|
| 9330 | ITA060003 | Lago di Pozzillo | 4169754 | 2485664 | art.17 |
| 9330 | ITA060003 | Lago di Pozzillo | 4165932 | 2487036 | art.17 |
| 9330 | ITA020032 | Boschi di Granza | 4192417 | 2415561 | art.17 |
| 9330 | ITA020018 | Foce del Fiume Pollina e Monte Tardara | 4207551 | 2450240 | art.17 |
| 9330 | ITA020018 | Foce del Fiume Pollina e Monte Tardara | 4202546 | 2449655 | art.17 |
| 9330 | ITA030018 | Pizzo Michele | 4209787 | 2481104 | art.17 |
| 9330 | ITA010017 | Capo San Vito, Monte Monaco, Zingaro, Faraglioni Scopello, Monte Sparacio | 4224656 | 2325182 | art.17 |
| 9330 | ITA010017 | Capo San Vito, Monte Monaco, Zingaro, Faraglioni Scopello, Monte Sparacio | 4222211 | 2322259 | art.17 |
| 9330 | ITA010017 | Capo San Vito, Monte Monaco, Zingaro, Faraglioni Scopello, Monte Sparacio | 4223148 | 2325098 | art.17 |
| 9330 | - | punto di monitoraggio fuori Natura 2000 | 4116540 | 2507866 | art.17 |
| 9330 | - | punto di monitoraggio fuori Natura 2000 | 4115906 | 2502164 | art.17 |
| 9330 | - | punto di monitoraggio fuori Natura 2000 | 4175106 | 2485573 | art.17 |
| 9330 | - | punto di monitoraggio fuori Natura 2000 | 4173333 | 2489549 | art.17 |
| 9330 | - | punto di monitoraggio fuori Natura 2000 | 4121701 | 2486096 | art.17 |
| 9330 | - | punto di monitoraggio fuori Natura 2000 | 4121522 | 2487279 | art.17 |
| 9330 | - | punto di monitoraggio fuori Natura 2000 | 4118796 | 2490403 | art.17 |
| 9330 | - | punto di monitoraggio fuori Natura 2000 | 4117190 | 2491802 | art.17 |
| 9330 | - | punto di monitoraggio fuori Natura 2000 | 4194916 | 2409537 | art.17 |
| 9330 | - | punto di monitoraggio fuori Natura 2000 | 4195922 | 2415959 | art.17 |
| 9330 | - | punto di monitoraggio fuori Natura 2000 | 4191198 | 2412508 | art.17 |
| 9330 | - | punto di monitoraggio fuori Natura 2000 | 4203604 | 2453594 | art.17 |
| 9330 | - | punto di monitoraggio fuori Natura 2000 | 4198408 | 2455982 | art.17 |
| 9330 | - | punto di monitoraggio fuori Natura 2000 | 4207207 | 2441467 | art.17 |
| 9330 | - | punto di monitoraggio fuori Natura 2000 | 4207526 | 2442779 | art.17 |
| 9330 | - | punto di monitoraggio fuori Natura 2000 | 4206384 | 2441719 | art.17 |
| 9330 | - | punto di monitoraggio fuori Natura 2000 | 4204753 | 2446698 | art.17 |
| 9330 | - | punto di monitoraggio fuori Natura 2000 | 4121601 | 2525947 | art.17 |
| 9330 | - | punto di monitoraggio fuori Natura 2000 | 4120340 | 2531243 | art.17 |
| 9330 | - | punto di monitoraggio fuori Natura 2000 | 4118434 | 2523479 | art.17 |
| 9330 | - | punto di monitoraggio fuori Natura 2000 | 4115169 | 2522497 | art.17 |
| 9330 | - | punto di monitoraggio fuori Natura 2000 | 4210305 | 2479344 | art.17 |
| 9330 | - | punto di monitoraggio fuori Natura 2000 | 4210705 | 2484042 | art.17 |
| 9330 | - | punto di monitoraggio fuori Natura 2000 | 4208513 | 2477450 | art.17 |
| 9330 | - | punto di monitoraggio fuori Natura 2000 | 4220664 | 2319486 | art.17 |
| 9330 | - | punto di monitoraggio fuori Natura 2000 | 4209433 | 2529332 | art.17 |
| 9330 | - | punto di monitoraggio fuori Natura 2000 | 4205219 | 2527495 | art.17 |
| 9330 | - | punto di monitoraggio fuori Natura 2000 | 4205301 | 2529291 | art.17 |
| 9330 | - | punto di monitoraggio fuori Natura 2000 | 4204070 | 2529617 | art.17 |

| Cod Habitat | Codice Sito | Denominazione Sito | latitudine | longitudine | Tipo di monitoraggio* |
|-------------|-------------|---|------------|-------------|-----------------------|
| 9330 | - | punto di monitoraggio fuori Natura 2000 | 4175741 | 2464927 | art.17 |
| 9330 | - | punto di monitoraggio fuori Natura 2000 | 4173316 | 2460313 | art.17 |
| 9330 | - | punto di monitoraggio fuori Natura 2000 | 4172778 | 2463962 | art.17 |
| 9330 | - | punto di monitoraggio fuori Natura 2000 | 4170006 | 2460025 | art.17 |
| 9330 | - | punto di monitoraggio fuori Natura 2000 | 4211863 | 2369224 | art.17 |
| 9330 | - | punto di monitoraggio fuori Natura 2000 | 4212236 | 2376208 | art.17 |
| 9330 | - | punto di monitoraggio fuori Natura 2000 | 4206020 | 2373966 | art.17 |
| 9330 | - | punto di monitoraggio fuori Natura 2000 | 4204260 | 2373071 | art.17 |
| 9340 | ITA090007 | Cava Grande del Cassibile, Cava Cinque Porte, Cava e Bosco di Bauli | 4098503 | 2515083 | art.17 |
| 9340 | ITA090007 | Cava Grande del Cassibile, Cava Cinque Porte, Cava e Bosco di Bauli | 4095611 | 2517601 | art.17 |
| 9340 | ITA020002 | Boschi di Gibilmanna e Cefalù | 4205005 | 2436468 | art.17 |
| 9340 | ITA020002 | Boschi di Gibilmanna e Cefalù | 4204743 | 2434265 | art.17 |
| 9340 | ITA020017 | Complesso Pizzo Dipilo e Querceti su calcare | 4200009 | 2429419 | art.17 |
| 9340 | ITA020035 | Monte Genuardo e Santa Maria del Bosco | 4174438 | 2356076 | art.17 |
| 9340 | ITA020033 | Monte San Calogero (Termini Imerese) | 4200889 | 2409181 | art.17 |
| 9340 | ITA020033 | Monte San Calogero (Termini Imerese) | 4201065 | 2409589 | art.17 |
| 9340 | ITA020028 | Serra del Leone e Monte Stagnataro | 4170754 | 2391066 | art.17 |
| 9340 | ITA020028 | Serra del Leone e Monte Stagnataro | 4169644 | 2392693 | art.17 |
| 9340 | ITA040007 | Pizzo della Rondine, Bosco di S. Stefano Quisquina | 4161807 | 2392152 | art.17 |
| 9340 | ITA030038 | Serra del Re, Monte Soro e Biviere di Cesarò | 4202759 | 2491442 | art.17 |
| 9340 | ITA030022 | Lecceta di S. Fratello | 4200543 | 2488330 | art.17 |
| 9340 | ITA030038 | Serra del Re, Monte Soro e Biviere di Cesarò | 4197652 | 2492440 | art.17 |
| 9340 | ITA030038 | Serra del Re, Monte Soro e Biviere di Cesarò | 4195931 | 2489457 | art.17 |
| 9340 | ITA070009 | Fascia altomontana dell'Etna | 4172736 | 2518552 | art.17 |
| 9340 | ITA020007 | Boschi Ficuzza e Cappelliere, Vallone Cerasa, Castagneti Mezzojuso | 4192075 | 2380835 | art.17 |
| 9340 | ITA020007 | Boschi Ficuzza e Cappelliere, Vallone Cerasa, Castagneti Mezzojuso | 4191154 | 2382673 | art.17 |
| 9340 | ITA020007 | Boschi Ficuzza e Cappelliere, Vallone Cerasa, Castagneti Mezzojuso | 4190936 | 2384550 | art.17 |
| 9340 | ITA020008 | Rocca Busambra e Rocche di Rao | 4186489 | 2379824 | art.17 |
| 9340 | ITA030014 | Pizzo Fau, Monte Pomiere, Pizzo Bidi e Serra della Testa | 4194480 | 2476145 | art.17 |
| 9340 | ITA030017 | Vallone Laccaretta e Urio Quattrocchi | 4194342 | 2467385 | art.17 |
| 9340 | ITA030014 | Pizzo Fau, Monte Pomiere, Pizzo Bidi e Serra della Testa | 4193891 | 2471238 | art.17 |
| 9340 | ITA010015 | Complesso Monti di Castellammare del Golfo (TP) | 4208815 | 2331852 | art.17 |
| 9340 | ITA010015 | Complesso Monti di Castellammare del Golfo (TP) | 4208263 | 2332617 | art.17 |
| 9340 | ITA010015 | Complesso Monti di Castellammare del Golfo (TP) | 4208036 | 2334693 | art.17 |
| 9340 | ITA030030 | Isola di Lipari | 4260392 | 2516379 | art.17 |
| 9340 | ITA030030 | Isola di Lipari | 4259302 | 2511538 | art.17 |
| 9340 | ITA030030 | Isola di Lipari | 4255580 | 2515999 | art.17 |
| 9340 | ITA020026 | Monte Pizzuta, Costa del Carpineto, Moarda | 4210757 | 2369162 | art.17 |

| Cod Habitat | Codice Sito | Denominazione Sito | latitudine | longitudine | Tipo di monitoraggio* |
|--------------------|--------------------|--|-------------------|--------------------|------------------------------|
| 9340 | ITA020026 | Monte Pizzuta, Costa del Carpineto, Moarda | 4207984 | 2371591 | art.17 |
| 9340 | ITA010020 | Isola di Pantelleria - Area Costiera, Falesie e Bagno dell'Acqua | 4078670 | 2253585 | art.17 |
| 9340 | ITA010019 | Isola di Pantelleria: Montagna Grande e Monte Gibele | 4074341 | 2251562 | art.17 |
| 9340 | ITA010019 | Isola di Pantelleria: Montagna Grande e Monte Gibele | 4072715 | 2253461 | art.17 |
| 9340 | ITA040010 | Litorale di Palma di Montechiaro | 4112576 | 2414328 | art.17 |
| 9340 | ITA070005 | Bosco di Santo Pietro | 4104106 | 2475754 | art.17 |
| 9340 | ITA070005 | Bosco di Santo Pietro | 4103185 | 2477490 | art.17 |
| 9340 | ITA030010 | Fiume Fiumedinisi, Monte Scuderi | 4209245 | 2548722 | art.17 |
| 9340 | ITA030010 | Fiume Fiumedinisi, Monte Scuderi | 4208897 | 2549398 | art.17 |
| 9340 | ITA020008 | Rocca Busambra e Rocche di Rao | 4192314 | 2370506 | art.17 |
| 9340 | ITA020008 | Rocca Busambra e Rocche di Rao | 4191842 | 2374855 | art.17 |
| 9340 | ITA020008 | Rocca Busambra e Rocche di Rao | 4191253 | 2376214 | art.17 |
| 9340 | ITA020037 | Monti Barracù, Cardelia, Pizzo Cangialosi e Gole del Torrente Corleone | 4184316 | 2370950 | art.17 |
| 9340 | ITA090019 | Cava Cardinale | 4101924 | 2521341 | art.17 |
| 9340 | ITA090021 | Cava Contessa - Cugno Lupo | 4096158 | 2524588 | art.17 |
| 9340 | - | punto di monitoraggio fuori Natura 2000 | 4103016 | 2512459 | art.17 |
| 9340 | - | punto di monitoraggio fuori Natura 2000 | 4095173 | 2512011 | art.17 |
| 9340 | - | punto di monitoraggio fuori Natura 2000 | 4199761 | 2436467 | art.17 |
| 9340 | - | punto di monitoraggio fuori Natura 2000 | 4183393 | 2349917 | art.17 |
| 9340 | - | punto di monitoraggio fuori Natura 2000 | 4183701 | 2353116 | art.17 |
| 9340 | - | punto di monitoraggio fuori Natura 2000 | 4178228 | 2350224 | art.17 |
| 9340 | - | punto di monitoraggio fuori Natura 2000 | 4202673 | 2409680 | art.17 |
| 9340 | - | punto di monitoraggio fuori Natura 2000 | 4202586 | 2415842 | art.17 |
| 9340 | - | punto di monitoraggio fuori Natura 2000 | 4217338 | 2534767 | art.17 |
| 9340 | - | punto di monitoraggio fuori Natura 2000 | 4215782 | 2532388 | art.17 |
| 9340 | - | punto di monitoraggio fuori Natura 2000 | 4213338 | 2531250 | art.17 |
| 9340 | - | punto di monitoraggio fuori Natura 2000 | 4213895 | 2533472 | art.17 |
| 9340 | - | punto di monitoraggio fuori Natura 2000 | 4166873 | 2386970 | art.17 |
| 9340 | - | punto di monitoraggio fuori Natura 2000 | 4156143 | 2457543 | art.17 |
| 9340 | - | punto di monitoraggio fuori Natura 2000 | 4153312 | 2460762 | art.17 |
| 9340 | - | punto di monitoraggio fuori Natura 2000 | 4151412 | 2457373 | art.17 |
| 9340 | - | punto di monitoraggio fuori Natura 2000 | 4150585 | 2460806 | art.17 |
| 9340 | - | punto di monitoraggio fuori Natura 2000 | 4168565 | 2520598 | art.17 |
| 9340 | - | punto di monitoraggio fuori Natura 2000 | 4167628 | 2521042 | art.17 |
| 9340 | - | punto di monitoraggio fuori Natura 2000 | 4166721 | 2524072 | art.17 |
| 9340 | - | punto di monitoraggio fuori Natura 2000 | 4194974 | 2325506 | art.17 |
| 9340 | - | punto di monitoraggio fuori Natura 2000 | 4191104 | 2326085 | art.17 |
| 9340 | - | punto di monitoraggio fuori Natura 2000 | 4189416 | 2322310 | art.17 |

| Cod Habitat | Codice Sito | Denominazione Sito | latitudine | longitudine | Tipo di monitoraggio* |
|--------------------|--------------------|---|-------------------|--------------------|------------------------------|
| 9340 | - | punto di monitoraggio fuori Natura 2000 | 4186744 | 2319774 | art.17 |
| 9340 | - | punto di monitoraggio fuori Natura 2000 | 4188867 | 2470949 | art.17 |
| 9340 | - | punto di monitoraggio fuori Natura 2000 | 4209407 | 2335367 | art.17 |
| 9340 | - | punto di monitoraggio fuori Natura 2000 | 4260820 | 2516006 | art.17 |
| 9340 | - | punto di monitoraggio fuori Natura 2000 | 4205464 | 2376421 | art.17 |
| 9340 | - | punto di monitoraggio fuori Natura 2000 | 4204318 | 2373770 | art.17 |
| 9340 | - | punto di monitoraggio fuori Natura 2000 | 4126319 | 2464693 | art.17 |
| 9340 | - | punto di monitoraggio fuori Natura 2000 | 4123707 | 2467625 | art.17 |
| 9340 | - | punto di monitoraggio fuori Natura 2000 | 4119143 | 2463291 | art.17 |
| 9340 | - | punto di monitoraggio fuori Natura 2000 | 4118339 | 2463246 | art.17 |
| 9340 | - | punto di monitoraggio fuori Natura 2000 | 4131811 | 2507349 | art.17 |
| 9340 | - | punto di monitoraggio fuori Natura 2000 | 4130750 | 2509673 | art.17 |
| 9340 | - | punto di monitoraggio fuori Natura 2000 | 4128151 | 2506244 | art.17 |
| 9340 | - | punto di monitoraggio fuori Natura 2000 | 4128425 | 2509739 | art.17 |
| 9340 | - | punto di monitoraggio fuori Natura 2000 | 4129443 | 2527889 | art.17 |
| 9340 | - | punto di monitoraggio fuori Natura 2000 | 4128748 | 2529241 | art.17 |
| 9340 | - | punto di monitoraggio fuori Natura 2000 | 4128174 | 2525729 | art.17 |
| 9340 | - | punto di monitoraggio fuori Natura 2000 | 4122822 | 2527310 | art.17 |
| 9340 | - | punto di monitoraggio fuori Natura 2000 | 4157102 | 2418827 | art.17 |
| 9340 | - | punto di monitoraggio fuori Natura 2000 | 4157102 | 2423599 | art.17 |
| 9340 | - | punto di monitoraggio fuori Natura 2000 | 4154852 | 2419296 | art.17 |
| 9340 | - | punto di monitoraggio fuori Natura 2000 | 4151635 | 2423886 | art.17 |
| 9340 | - | punto di monitoraggio fuori Natura 2000 | 4081623 | 2481533 | art.17 |
| 9340 | - | punto di monitoraggio fuori Natura 2000 | 4082143 | 2482854 | art.17 |
| 9340 | - | punto di monitoraggio fuori Natura 2000 | 4077227 | 2482377 | art.17 |
| 9340 | - | punto di monitoraggio fuori Natura 2000 | 4075186 | 2488917 | art.17 |
| 9340 | - | punto di monitoraggio fuori Natura 2000 | 4118680 | 2413578 | art.17 |
| 9340 | - | punto di monitoraggio fuori Natura 2000 | 4116770 | 2416650 | art.17 |
| 9340 | - | punto di monitoraggio fuori Natura 2000 | 4114163 | 2421174 | art.17 |
| 9340 | - | punto di monitoraggio fuori Natura 2000 | 4104503 | 2478956 | art.17 |
| 9340 | - | punto di monitoraggio fuori Natura 2000 | 4104841 | 2479969 | art.17 |
| 9340 | - | punto di monitoraggio fuori Natura 2000 | 4210426 | 2555159 | art.17 |
| 9340 | - | punto di monitoraggio fuori Natura 2000 | 4208498 | 2555345 | art.17 |
| 9340 | - | punto di monitoraggio fuori Natura 2000 | 4162943 | 2486466 | art.17 |
| 9340 | - | punto di monitoraggio fuori Natura 2000 | 4160551 | 2489113 | art.17 |
| 9340 | - | punto di monitoraggio fuori Natura 2000 | 4159497 | 2491340 | art.17 |
| 9340 | - | punto di monitoraggio fuori Natura 2000 | 4158223 | 2490769 | art.17 |
| 9340 | - | punto di monitoraggio fuori Natura 2000 | 4098397 | 2530381 | art.17 |

| Cod Habitat | Codice Sito | Denominazione Sito | latitudine | longitudine | Tipo di monitoraggio* |
|--------------------|--------------------|---|-------------------|--------------------|------------------------------|
| 9340 | - | punto di monitoraggio fuori Natura 2000 | 4092738 | 2528964 | art.17 |
| 9380 | ITA020016 | Monte Quacella, Monte dei Cervi, Pizzo Carbonara, Monte Ferro, Pizzo Otiero | 4196255 | 2439250 | art.17 |
| 9380 | ITA020020 | Querceti sempreverdi di Geraci Siculo e Castelbuono | 4194465 | 2438849 | art.17 |
| 9380 | ITA020004 | Monte S. Salvatore, Monte Catarineci, Vallone Mandarini, ambienti umidi | 4191109 | 2442437 | art.17 |
| 9380 | ITA020004 | Monte S. Salvatore, Monte Catarineci, Vallone Mandarini, ambienti umidi | 4190173 | 2442880 | art.17 |
| 9380 | ITA030038 | Serra del Re, Monte Soro e Biviere di Cesarò | 4201258 | 2494339 | art.17 |
| 9380 | ITA030039 | Monte Pelato | 4196154 | 2487580 | art.17 |
| 9380 | ITA030038 | Serra del Re, Monte Soro e Biviere di Cesarò | 4195947 | 2490751 | art.17 |
| 9380 | ITA020008 | Rocca Busambra e Rocche di Rao | 4190379 | 2380541 | art.17 |
| 9380 | ITA020008 | Rocca Busambra e Rocche di Rao | 4188684 | 2376964 | art.17 |
| 9380 | ITA020008 | Rocca Busambra e Rocche di Rao | 4190270 | 2379043 | art.17 |
| 9380 | - | punto di monitoraggio fuori Natura 2000 | 4203939 | 2491908 | art.17 |
| 9380 | - | punto di monitoraggio fuori Natura 2000 | 4213138 | 2514524 | art.17 |
| 9380 | - | punto di monitoraggio fuori Natura 2000 | 4212151 | 2508100 | art.17 |
| 9380 | - | punto di monitoraggio fuori Natura 2000 | 4208312 | 2515836 | art.17 |
| 9380 | - | punto di monitoraggio fuori Natura 2000 | 4205849 | 2516489 | art.17 |
| 9380 | - | punto di monitoraggio fuori Natura 2000 | 4186607 | 2384405 | art.17 |
| 9530 | ITA070018 | Piano dei Grilli | 4177995 | 2510701 | art.17 |
| 9530 | ITA070012 | Pineta di Adrano e Biancavilla | 4177792 | 2513772 | art.17 |
| 9530 | ITA070018 | Piano dei Grilli | 4177814 | 2510392 | art.17 |
| 9530 | - | punto di monitoraggio fuori Natura 2000 | 4176283 | 2512193 | art.17 |
| 9540 | ITA030011 | Dorsale Curcuraci, Antennamare | 4230590 | 2562608 | art.17 |
| 9540 | ITA030011 | Dorsale Curcuraci, Antennamare | 4228616 | 2563488 | art.17 |
| 9540 | ITA030011 | Dorsale Curcuraci, Antennamare | 4225335 | 2559812 | art.17 |
| 9540 | ITA010020 | Isola di Pantelleria - Area Costiera, Falesie e Bagno dell'Acqua | 4078463 | 2253673 | art.17 |
| 9540 | ITA010019 | Isola di Pantelleria: Montagna Grande e Monte Gibebe | 4074876 | 2252784 | art.17 |
| 9540 | ITA010020 | Isola di Pantelleria - Area Costiera, Falesie e Bagno dell'Acqua | 4070973 | 2253864 | art.17 |
| 9540 | ITA010020 | Isola di Pantelleria - Area Costiera, Falesie e Bagno dell'Acqua | 4070199 | 2255014 | art.17 |
| 9540 | - | punto di monitoraggio fuori Natura 2000 | 4228783 | 2566981 | art.17 |
| 9540 | - | punto di monitoraggio fuori Natura 2000 | 4143914 | 2459432 | art.17 |
| 9540 | - | punto di monitoraggio fuori Natura 2000 | 4141145 | 2463250 | art.17 |
| 9540 | - | punto di monitoraggio fuori Natura 2000 | 4140636 | 2463320 | art.17 |
| 9540 | - | punto di monitoraggio fuori Natura 2000 | 4137546 | 2454895 | art.17 |
| 91AA | ITA020031 | Monte d'Indisi, Montagna dei Cavalli, Pizzo Pontorno e Pian del Leone | 4171035 | 2383327 | art.17 |
| 91AA | ITA020031 | Monte d'Indisi, Montagna dei Cavalli, Pizzo Pontorno e Pian del Leone | 4169552 | 2382845 | art.17 |
| 91AA | ITA020031 | Monte d'Indisi, Montagna dei Cavalli, Pizzo Pontorno e Pian del Leone | 4167770 | 2385529 | art.17 |
| 91AA | ITA030028 | Isola di Salina (Monte Fossa delle Felci e dei Porri) | 4269350 | 2504361 | art.17 |
| 91AA | ITA030029 | Isola di Salina (Stagno di Lingua) | 4266703 | 2506296 | art.17 |

| Cod Habitat | Codice Sito | Denominazione Sito | latitudine | longitudine | Tipo di monitoraggio* |
|--------------------|--------------------|---|-------------------|--------------------|------------------------------|
| 91AA | ITA030020 | Fiume San Paolo | 4202250 | 2531203 | art.17 |
| 91AA | ITA030006 | Rocca di Novara | 4202159 | 2534082 | art.17 |
| 91AA | ITA020030 | Monte Matassaro, Monte Gradara e Monte Signora | 4208328 | 2357884 | art.17 |
| 91AA | ITA050007 | Sughereta di Niscemi | 4109164 | 2472464 | art.17 |
| 91AA | ITA040006 | Complesso Monte Telegrafo e Rocca Ficuzza | 4161318 | 2354446 | art.17 |
| 91AA | ITA020002 | Boschi di Gibilmanna e Cefalù | 4203285 | 2434977 | art.17 |
| 91AA | ITA020002 | Boschi di Gibilmanna e Cefalù | 4203649 | 2435595 | art.17 |
| 91AA | ITA090016 | Alto corso del Fiume Asinaro, Cava Piraro e Cava Carosello | 4086154 | 2523221 | art.17 |
| 91AA | ITA030017 | Vallone Laccaretta e Urio Quattrocchi | 4197188 | 2467051 | art.17 |
| 91AA | ITA030035 | Alta Valle del Fiume Alcantara | 4204600 | 2509453 | art.17 |
| 91AA | ITA060003 | Lago di Pozzillo | 4166030 | 2488632 | art.17 |
| 91AA | ITA090009 | Valle del Fiume Anapo, Cavagrande del Calcinara, Cugni di Sortino | 4107249 | 2518664 | art.17 |
| 91AA | ITA090009 | Valle del Fiume Anapo, Cavagrande del Calcinara, Cugni di Sortino | 4104127 | 2515504 | art.17 |
| 91AA | - | punto di monitoraggio fuori Natura 2000 | 4166302 | 2376697 | art.17 |
| 91AA | - | punto di monitoraggio fuori Natura 2000 | 4094185 | 2488604 | art.17 |
| 91AA | - | punto di monitoraggio fuori Natura 2000 | 4088829 | 2488697 | art.17 |
| 91AA | - | punto di monitoraggio fuori Natura 2000 | 4088817 | 2484226 | art.17 |
| 91AA | - | punto di monitoraggio fuori Natura 2000 | 4086232 | 2485172 | art.17 |
| 91AA | - | punto di monitoraggio fuori Natura 2000 | 4269559 | 2505766 | art.17 |
| 91AA | - | punto di monitoraggio fuori Natura 2000 | 4268955 | 2508817 | art.17 |
| 91AA | - | punto di monitoraggio fuori Natura 2000 | 4198740 | 2529407 | art.17 |
| 91AA | - | punto di monitoraggio fuori Natura 2000 | 4194710 | 2530864 | art.17 |
| 91AA | - | punto di monitoraggio fuori Natura 2000 | 4213090 | 2350992 | art.17 |
| 91AA | - | punto di monitoraggio fuori Natura 2000 | 4209392 | 2352076 | art.17 |
| 91AA | - | punto di monitoraggio fuori Natura 2000 | 4205660 | 2355347 | art.17 |
| 91AA | - | punto di monitoraggio fuori Natura 2000 | 4139234 | 2414139 | art.17 |
| 91AA | - | punto di monitoraggio fuori Natura 2000 | 4136337 | 2415268 | art.17 |
| 91AA | - | punto di monitoraggio fuori Natura 2000 | 4133717 | 2416810 | art.17 |
| 91AA | - | punto di monitoraggio fuori Natura 2000 | 4132976 | 2418954 | art.17 |
| 91AA | - | punto di monitoraggio fuori Natura 2000 | 4115334 | 2478479 | art.17 |
| 91AA | - | punto di monitoraggio fuori Natura 2000 | 4111673 | 2475786 | art.17 |
| 91AA | - | punto di monitoraggio fuori Natura 2000 | 4112452 | 2476228 | art.17 |
| 91AA | - | punto di monitoraggio fuori Natura 2000 | 4183484 | 2497790 | art.17 |
| 91AA | - | punto di monitoraggio fuori Natura 2000 | 4184401 | 2500727 | art.17 |
| 91AA | - | punto di monitoraggio fuori Natura 2000 | 4179569 | 2495973 | art.17 |
| 91AA | - | punto di monitoraggio fuori Natura 2000 | 4179640 | 2497966 | art.17 |
| 91AA | - | punto di monitoraggio fuori Natura 2000 | 4159854 | 2348697 | art.17 |
| 91AA | - | punto di monitoraggio fuori Natura 2000 | 4157573 | 2346383 | art.17 |

| Cod Habitat | Codice Sito | Denominazione Sito | latitudine | longitudine | Tipo di monitoraggio* |
|--------------------|--------------------|--|-------------------|--------------------|------------------------------|
| 91AA | - | punto di monitoraggio fuori Natura 2000 | 4155175 | 2347640 | art.17 |
| 91AA | - | punto di monitoraggio fuori Natura 2000 | 4208969 | 2435998 | art.17 |
| 91AA | - | punto di monitoraggio fuori Natura 2000 | 4199887 | 2436076 | art.17 |
| 91AA | - | punto di monitoraggio fuori Natura 2000 | 4088662 | 2523464 | art.17 |
| 91AA | - | punto di monitoraggio fuori Natura 2000 | 4088331 | 2526923 | art.17 |
| 91AA | - | punto di monitoraggio fuori Natura 2000 | 4085909 | 2525393 | art.17 |
| 91AA | - | punto di monitoraggio fuori Natura 2000 | 4204968 | 2471477 | art.17 |
| 91AA | - | punto di monitoraggio fuori Natura 2000 | 4202261 | 2468138 | art.17 |
| 91AA | - | punto di monitoraggio fuori Natura 2000 | 4200639 | 2472919 | art.17 |
| 91AA | - | punto di monitoraggio fuori Natura 2000 | 4207828 | 2343036 | art.17 |
| 91AA | - | punto di monitoraggio fuori Natura 2000 | 4207960 | 2345829 | art.17 |
| 91AA | - | punto di monitoraggio fuori Natura 2000 | 4207014 | 2338216 | art.17 |
| 91AA | - | punto di monitoraggio fuori Natura 2000 | 4206649 | 2340881 | art.17 |
| 91AA | - | punto di monitoraggio fuori Natura 2000 | 4208541 | 2516944 | art.17 |
| 91AA | - | punto di monitoraggio fuori Natura 2000 | 4208229 | 2509465 | art.17 |
| 91AA | - | punto di monitoraggio fuori Natura 2000 | 4205788 | 2511313 | art.17 |
| 91AA | - | punto di monitoraggio fuori Natura 2000 | 4199081 | 2417034 | art.17 |
| 91AA | - | punto di monitoraggio fuori Natura 2000 | 4195821 | 2412771 | art.17 |
| 91AA | - | punto di monitoraggio fuori Natura 2000 | 4195067 | 2415115 | art.17 |
| 91AA | - | punto di monitoraggio fuori Natura 2000 | 4193955 | 2411969 | art.17 |
| 91AA | - | punto di monitoraggio fuori Natura 2000 | 4168236 | 2418265 | art.17 |
| 91AA | - | punto di monitoraggio fuori Natura 2000 | 4168261 | 2422641 | art.17 |
| 91AA | - | punto di monitoraggio fuori Natura 2000 | 4169304 | 2425285 | art.17 |
| 91AA | - | punto di monitoraggio fuori Natura 2000 | 4161287 | 2422842 | art.17 |
| 91AA | - | punto di monitoraggio fuori Natura 2000 | 4174853 | 2489437 | art.17 |
| 91AA | - | punto di monitoraggio fuori Natura 2000 | 4170267 | 2493251 | art.17 |
| 91AA | - | punto di monitoraggio fuori Natura 2000 | 4165858 | 2489716 | art.17 |
| 91AA | - | punto di monitoraggio fuori Natura 2000 | 4111511 | 2518312 | art.17 |
| 91AA | - | punto di monitoraggio fuori Natura 2000 | 4107154 | 2513988 | art.17 |
| 91AA | - | punto di monitoraggio fuori Natura 2000 | 4127261 | 2440596 | art.17 |
| 91AA | - | punto di monitoraggio fuori Natura 2000 | 4126412 | 2441243 | art.17 |
| 91AA | - | punto di monitoraggio fuori Natura 2000 | 4121070 | 2439550 | art.17 |
| 91AA | - | punto di monitoraggio fuori Natura 2000 | 4118274 | 2435914 | art.17 |
| 91B0 | ITA020011 | Rocche di Castronuovo, Pizzo Lupo, Gurghi di S. Andrea | 4170220 | 2397995 | art.17 |
| 91B0 | ITA040005 | Monte Cammarata - Contrada Salaci | 4165423 | 2395637 | art.17 |
| 91B0 | - | punto di monitoraggio fuori Natura 2000 | 4168731 | 2399204 | art.17 |
| 91B0 | - | punto di monitoraggio fuori Natura 2000 | 4167690 | 2402923 | art.17 |
| 91M0 | ITA030014 | Pizzo Fau, Monte Pomiere, Pizzo Bidi e Serra della Testa | 4199889 | 2475163 | art.17 |

| Cod Habitat | Codice Sito | Denominazione Sito | latitudine | longitudine | Tipo di monitoraggio* |
|-------------|-------------|---|------------|-------------|-----------------------|
| 91M0 | ITA030005 | Bosco di Malabotta | 4201223 | 2522389 | art.17 |
| 91M0 | ITA030005 | Bosco di Malabotta | 4201178 | 2524575 | art.17 |
| 91M0 | ITA030034 | Rocche di Roccella Valdemone | 4198089 | 2522506 | art.17 |
| 91M0 | ITA030039 | Monte Pelato | 4194916 | 2481839 | art.17 |
| 91M0 | ITA030039 | Monte Pelato | 4192880 | 2482120 | art.17 |
| 91M0 | ITA060005 | Lago di Ancipa | 4189347 | 2480624 | art.17 |
| 91M0 | - | punto di monitoraggio fuori Natura 2000 | 4204426 | 2468959 | art.17 |
| 91M0 | - | punto di monitoraggio fuori Natura 2000 | 4202073 | 2467928 | art.17 |
| 91M0 | - | punto di monitoraggio fuori Natura 2000 | 4201710 | 2475069 | art.17 |
| 91M0 | - | punto di monitoraggio fuori Natura 2000 | 4193466 | 2520746 | art.17 |
| 91M0 | - | punto di monitoraggio fuori Natura 2000 | 4190539 | 2477808 | art.17 |
| 92A0 | ITA090009 | Valle del Fiume Anapo, Cavagrande del Calcinara, Cugni di Sortino | 4109609 | 2515022 | art.17 |
| 92A0 | ITA090009 | Valle del Fiume Anapo, Cavagrande del Calcinara, Cugni di Sortino | 4109290 | 2521365 | art.17 |
| 92A0 | ITA070026 | Forre laviche del Fiume Simeto | 4176243 | 2500555 | art.17 |
| 92A0 | ITA010017 | Capo San Vito, Monte Monaco, Zingaro, Faraglioni Scopello, Monte Sparacio | 4216012 | 2323005 | art.17 |
| 92A0 | ITA010017 | Capo San Vito, Monte Monaco, Zingaro, Faraglioni Scopello, Monte Sparacio | 4215791 | 2324982 | art.17 |
| 92A0 | ITA020030 | Monte Matassarò, Monte Gradara e Monte Signora | 4212963 | 2361230 | art.17 |
| 92A0 | ITA020030 | Monte Matassarò, Monte Gradara e Monte Signora | 4210986 | 2362212 | art.17 |
| 92A0 | ITA020026 | Monte Pizzuta, Costa del Carpineto, Moarda | 4206010 | 2366009 | art.17 |
| 92A0 | ITA020027 | Monte Iato, Kumeta, Maganoce e Pizzo Parrino | 4204042 | 2365201 | art.17 |
| 92A0 | - | punto di monitoraggio fuori Natura 2000 | 4185241 | 2463084 | art.17 |
| 92A0 | - | punto di monitoraggio fuori Natura 2000 | 4184747 | 2461365 | art.17 |
| 92A0 | - | punto di monitoraggio fuori Natura 2000 | 4182859 | 2459368 | art.17 |
| 92A0 | - | punto di monitoraggio fuori Natura 2000 | 4181279 | 2461962 | art.17 |
| 92A0 | - | punto di monitoraggio fuori Natura 2000 | 4192893 | 2408030 | art.17 |
| 92A0 | - | punto di monitoraggio fuori Natura 2000 | 4194470 | 2410208 | art.17 |
| 92A0 | - | punto di monitoraggio fuori Natura 2000 | 4192888 | 2414494 | art.17 |
| 92A0 | - | punto di monitoraggio fuori Natura 2000 | 4192290 | 2411178 | art.17 |
| 92A0 | - | punto di monitoraggio fuori Natura 2000 | 4112042 | 2519435 | art.17 |
| 92A0 | - | punto di monitoraggio fuori Natura 2000 | 4103498 | 2520437 | art.17 |
| 92A0 | - | punto di monitoraggio fuori Natura 2000 | 4109458 | 2495833 | art.17 |
| 92A0 | - | punto di monitoraggio fuori Natura 2000 | 4105462 | 2492127 | art.17 |
| 92A0 | - | punto di monitoraggio fuori Natura 2000 | 4105254 | 2498376 | art.17 |
| 92A0 | - | punto di monitoraggio fuori Natura 2000 | 4105809 | 2500693 | art.17 |
| 92A0 | - | punto di monitoraggio fuori Natura 2000 | 4183890 | 2496222 | art.17 |
| 92A0 | - | punto di monitoraggio fuori Natura 2000 | 4184341 | 2504702 | art.17 |
| 92A0 | - | punto di monitoraggio fuori Natura 2000 | 4177798 | 2501440 | art.17 |
| 92A0 | - | punto di monitoraggio fuori Natura 2000 | 4226358 | 2550617 | art.17 |

| Cod Habitat | Codice Sito | Denominazione Sito | latitudine | longitudine | Tipo di monitoraggio* |
|-------------|-------------|---|------------|-------------|-----------------------|
| 92A0 | - | punto di monitoraggio fuori Natura 2000 | 4226393 | 2556092 | art.17 |
| 92A0 | - | punto di monitoraggio fuori Natura 2000 | 4223681 | 2554441 | art.17 |
| 92A0 | - | punto di monitoraggio fuori Natura 2000 | 4223246 | 2554913 | art.17 |
| 92A0 | - | punto di monitoraggio fuori Natura 2000 | 4131649 | 2518970 | art.17 |
| 92A0 | - | punto di monitoraggio fuori Natura 2000 | 4128433 | 2518785 | art.17 |
| 92A0 | - | punto di monitoraggio fuori Natura 2000 | 4126783 | 2522368 | art.17 |
| 92A0 | - | punto di monitoraggio fuori Natura 2000 | 4126280 | 2522339 | art.17 |
| 92A0 | - | punto di monitoraggio fuori Natura 2000 | 4170479 | 2359732 | art.17 |
| 92A0 | - | punto di monitoraggio fuori Natura 2000 | 4167638 | 2363251 | art.17 |
| 92A0 | - | punto di monitoraggio fuori Natura 2000 | 4166306 | 2363574 | art.17 |
| 92A0 | - | punto di monitoraggio fuori Natura 2000 | 4166063 | 2364256 | art.17 |
| 92A0 | - | punto di monitoraggio fuori Natura 2000 | 4211914 | 2327351 | art.17 |
| 92A0 | - | punto di monitoraggio fuori Natura 2000 | 4208732 | 2321602 | art.17 |
| 92A0 | - | punto di monitoraggio fuori Natura 2000 | 4069890 | 2518816 | art.17 |
| 92A0 | - | punto di monitoraggio fuori Natura 2000 | 4068284 | 2517135 | art.17 |
| 92A0 | - | punto di monitoraggio fuori Natura 2000 | 4064906 | 2510188 | art.17 |
| 92A0 | - | punto di monitoraggio fuori Natura 2000 | 4063054 | 2516837 | art.17 |
| 92A0 | - | punto di monitoraggio fuori Natura 2000 | 4219825 | 2514017 | art.17 |
| 92A0 | - | punto di monitoraggio fuori Natura 2000 | 4217570 | 2510006 | art.17 |
| 92A0 | - | punto di monitoraggio fuori Natura 2000 | 4217373 | 2517556 | art.17 |
| 92A0 | - | punto di monitoraggio fuori Natura 2000 | 4214339 | 2511610 | art.17 |
| 92A0 | - | punto di monitoraggio fuori Natura 2000 | 4146312 | 2404301 | art.17 |
| 92A0 | - | punto di monitoraggio fuori Natura 2000 | 4144247 | 2408260 | art.17 |
| 92A0 | - | punto di monitoraggio fuori Natura 2000 | 4145788 | 2411030 | art.17 |
| 92A0 | - | punto di monitoraggio fuori Natura 2000 | 4142716 | 2413342 | art.17 |
| 92A0 | - | punto di monitoraggio fuori Natura 2000 | 4138919 | 2474256 | art.17 |
| 92A0 | - | punto di monitoraggio fuori Natura 2000 | 4137964 | 2478078 | art.17 |
| 92A0 | - | punto di monitoraggio fuori Natura 2000 | 4136908 | 2474142 | art.17 |
| 92A0 | - | punto di monitoraggio fuori Natura 2000 | 4137002 | 2478918 | art.17 |
| 92D0 | ITA060003 | Lago di Pozzillo | 4169273 | 2480665 | art.17 |
| 92D0 | ITA070001 | Foce del Fiume Simeto e Lago Gornalunga | 4141034 | 2521995 | art.17 |
| 92D0 | ITA070005 | Bosco di Santo Pietro | 4110105 | 2473511 | art.17 |
| 92D0 | ITA050007 | Sughereta di Niscemi | 4108233 | 2472808 | art.17 |
| 92D0 | ITA070005 | Bosco di Santo Pietro | 4108455 | 2480274 | art.17 |
| 92D0 | ITA030020 | Fiume San Paolo | 4199683 | 2528865 | art.17 |
| 92D0 | ITA030036 | Riserva naturale del Fiume Alcantara | 4192952 | 2534542 | art.17 |
| 92D0 | - | punto di monitoraggio fuori Natura 2000 | 4195701 | 2311821 | art.17 |
| 92D0 | - | punto di monitoraggio fuori Natura 2000 | 4191082 | 2308082 | art.17 |

| Cod Habitat | Codice Sito | Denominazione Sito | latitudine | longitudine | Tipo di monitoraggio* |
|--------------------|--------------------|---|-------------------|--------------------|------------------------------|
| 92D0 | - | punto di monitoraggio fuori Natura 2000 | 4188218 | 2310409 | art.17 |
| 92D0 | - | punto di monitoraggio fuori Natura 2000 | 4187329 | 2311751 | art.17 |
| 92D0 | - | punto di monitoraggio fuori Natura 2000 | 4089965 | 2525128 | art.17 |
| 92D0 | - | punto di monitoraggio fuori Natura 2000 | 4087477 | 2524589 | art.17 |
| 92D0 | - | punto di monitoraggio fuori Natura 2000 | 4086195 | 2528689 | art.17 |
| 92D0 | - | punto di monitoraggio fuori Natura 2000 | 4084425 | 2523420 | art.17 |
| 92D0 | - | punto di monitoraggio fuori Natura 2000 | 4189633 | 2389249 | art.17 |
| 92D0 | - | punto di monitoraggio fuori Natura 2000 | 4188342 | 2392160 | art.17 |
| 92D0 | - | punto di monitoraggio fuori Natura 2000 | 4185964 | 2396301 | art.17 |
| 92D0 | - | punto di monitoraggio fuori Natura 2000 | 4182983 | 2392354 | art.17 |
| 92D0 | - | punto di monitoraggio fuori Natura 2000 | 4116772 | 2430960 | art.17 |
| 92D0 | - | punto di monitoraggio fuori Natura 2000 | 4114924 | 2426682 | art.17 |
| 92D0 | - | punto di monitoraggio fuori Natura 2000 | 4113730 | 2424826 | art.17 |
| 92D0 | - | punto di monitoraggio fuori Natura 2000 | 4114635 | 2426467 | art.17 |
| 92D0 | - | punto di monitoraggio fuori Natura 2000 | 4168591 | 2436479 | art.17 |
| 92D0 | - | punto di monitoraggio fuori Natura 2000 | 4164473 | 2442509 | art.17 |
| 92D0 | - | punto di monitoraggio fuori Natura 2000 | 4163476 | 2439171 | art.17 |
| 92D0 | - | punto di monitoraggio fuori Natura 2000 | 4160766 | 2443690 | art.17 |
| 92D0 | - | punto di monitoraggio fuori Natura 2000 | 4196706 | 2348378 | art.17 |
| 92D0 | - | punto di monitoraggio fuori Natura 2000 | 4197745 | 2349530 | art.17 |
| 92D0 | - | punto di monitoraggio fuori Natura 2000 | 4196258 | 2347458 | art.17 |
| 92D0 | - | punto di monitoraggio fuori Natura 2000 | 4194881 | 2350165 | art.17 |
| 92D0 | - | punto di monitoraggio fuori Natura 2000 | 4121990 | 2473888 | art.17 |
| 92D0 | - | punto di monitoraggio fuori Natura 2000 | 4122723 | 2479694 | art.17 |
| 92D0 | - | punto di monitoraggio fuori Natura 2000 | 4122237 | 2480959 | art.17 |
| 92D0 | - | punto di monitoraggio fuori Natura 2000 | 4120766 | 2472527 | art.17 |
| 92D0 | - | punto di monitoraggio fuori Natura 2000 | 4203715 | 2332759 | art.17 |
| 92D0 | - | punto di monitoraggio fuori Natura 2000 | 4198234 | 2329965 | art.17 |
| 92D0 | - | punto di monitoraggio fuori Natura 2000 | 4198534 | 2331673 | art.17 |
| 92D0 | - | punto di monitoraggio fuori Natura 2000 | 4195706 | 2331713 | art.17 |
| 92D0 | - | punto di monitoraggio fuori Natura 2000 | 4073730 | 2497278 | art.17 |
| 92D0 | - | punto di monitoraggio fuori Natura 2000 | 4073409 | 2497558 | art.17 |
| 92D0 | - | punto di monitoraggio fuori Natura 2000 | 4068149 | 2493087 | art.17 |
| 92D0 | - | punto di monitoraggio fuori Natura 2000 | 4069911 | 2495472 | art.17 |
| 92D0 | - | punto di monitoraggio fuori Natura 2000 | 4170769 | 2476276 | art.17 |
| 92D0 | - | punto di monitoraggio fuori Natura 2000 | 4170050 | 2478024 | art.17 |
| 92D0 | - | punto di monitoraggio fuori Natura 2000 | 4171296 | 2480582 | art.17 |
| 92D0 | - | punto di monitoraggio fuori Natura 2000 | 4142889 | 2516832 | art.17 |

| Cod Habitat | Codice Sito | Denominazione Sito | latitudine | longitudine | Tipo di monitoraggio* |
|-------------|-------------|---|------------|-------------|-----------------------|
| 92D0 | - | punto di monitoraggio fuori Natura 2000 | 4142522 | 2517805 | art.17 |
| 92D0 | - | punto di monitoraggio fuori Natura 2000 | 4137984 | 2520825 | art.17 |
| 92D0 | - | punto di monitoraggio fuori Natura 2000 | 4111902 | 2473812 | art.17 |
| 92D0 | - | punto di monitoraggio fuori Natura 2000 | 4213580 | 2520022 | art.17 |
| 92D0 | - | punto di monitoraggio fuori Natura 2000 | 4211158 | 2521573 | art.17 |
| 92D0 | - | punto di monitoraggio fuori Natura 2000 | 4208947 | 2519952 | art.17 |
| 92D0 | - | punto di monitoraggio fuori Natura 2000 | 4205410 | 2524621 | art.17 |
| 92D0 | - | punto di monitoraggio fuori Natura 2000 | 4199622 | 2528265 | art.17 |
| 92D0 | - | punto di monitoraggio fuori Natura 2000 | 4194538 | 2533441 | art.17 |
| 92D0 | - | punto di monitoraggio fuori Natura 2000 | 4138020 | 2401349 | art.17 |
| 92D0 | - | punto di monitoraggio fuori Natura 2000 | 4135923 | 2396162 | art.17 |
| 92D0 | - | punto di monitoraggio fuori Natura 2000 | 4134047 | 2400330 | art.17 |
| 92D0 | - | punto di monitoraggio fuori Natura 2000 | 4131576 | 2399495 | art.17 |
| 92D0 | - | punto di monitoraggio fuori Natura 2000 | 4177113 | 2443626 | art.17 |
| 92D0 | - | punto di monitoraggio fuori Natura 2000 | 4175505 | 2443535 | art.17 |
| 92D0 | - | punto di monitoraggio fuori Natura 2000 | 4172750 | 2437710 | art.17 |
| 92D0 | - | punto di monitoraggio fuori Natura 2000 | 4169358 | 2437120 | art.17 |
| 92D0 | - | punto di monitoraggio fuori Natura 2000 | 4220581 | 2539035 | art.17 |
| 92D0 | - | punto di monitoraggio fuori Natura 2000 | 4219981 | 2541985 | art.17 |
| 92D0 | - | punto di monitoraggio fuori Natura 2000 | 4218924 | 2544212 | art.17 |
| 92D0 | - | punto di monitoraggio fuori Natura 2000 | 4217508 | 2538259 | art.17 |
| 92D0 | - | punto di monitoraggio fuori Natura 2000 | 4205957 | 2460891 | art.17 |
| 92D0 | - | punto di monitoraggio fuori Natura 2000 | 4207079 | 2462248 | art.17 |
| 92D0 | - | punto di monitoraggio fuori Natura 2000 | 4205393 | 2464936 | art.17 |
| 92D0 | - | punto di monitoraggio fuori Natura 2000 | 4202846 | 2457529 | art.17 |
| 92D0 | - | punto di monitoraggio fuori Natura 2000 | 4169399 | 2334516 | art.17 |
| 92D0 | - | punto di monitoraggio fuori Natura 2000 | 4167798 | 2332637 | art.17 |
| 92D0 | - | punto di monitoraggio fuori Natura 2000 | 4165633 | 2331721 | art.17 |
| 92D0 | - | punto di monitoraggio fuori Natura 2000 | 4166502 | 2332366 | art.17 |
| 92D0 | - | punto di monitoraggio fuori Natura 2000 | 4174211 | 2419499 | art.17 |
| 92D0 | - | punto di monitoraggio fuori Natura 2000 | 4172615 | 2417618 | art.17 |
| 92D0 | - | punto di monitoraggio fuori Natura 2000 | 4173300 | 2417955 | art.17 |
| 92D0 | - | punto di monitoraggio fuori Natura 2000 | 4171214 | 2422212 | art.17 |
| | ITA020008 | Rocca Busambra e Rocche di Rao | 4191298 | 2377112 | art.17 |
| | ITA020007 | Boschi Ficuzza e Cappelliere, Vallone Cerasa, Castagneti Mezzojuso | 4190665 | 2384037 | art.17 |
| | ITA040006 | Complesso Monte Telegrafo e Rocca Ficuzza | 4165767 | 2351017 | art.17 |
| | ITA030020 | Fiume San Paolo | 4197796 | 2529949 | art.17 |
| | ITA020004 | Monte S. Salvatore, Monte Catarineci, Vallone Mandarinini, ambienti umidi | 4191984 | 2438210 | art.17 |

| Cod Habitat | Codice Sito | Denominazione Sito | latitudine | longitudine | Tipo di monitoraggio* |
|--------------------|--------------------|---|-------------------|--------------------|------------------------------|
| | ITA020004 | Monte S. Salvatore, Monte Catarineci, Vallone Mandarini, ambienti umidi | 4191934 | 2439003 | art.17 |
| | ITA010014 | Sciare di Marsala | 4185600 | 2300218 | art.17 |
| | ITA030039 | Monte Pelato | 4194456 | 2482708 | art.17 |
| | ITA030039 | Monte Pelato | 4194061 | 2485669 | art.17 |
| 91E0 | ITA030020 | Fiume San Paolo | 2527416,204 | 4201361,702 | MI |
| 91E0 | ITA030020 | Fiume San Paolo | 2528138,883 | 4200763,871 | MI |
| 91E0 | ITA030020 | Fiume San Paolo | 2529749,006 | 4198499,271 | MI |
| 91E0 | ITA030020 | Fiume San Paolo | 2529711,224 | 4198127,496 | MI |
| 91E0 | ITA030020 | Fiume San Paolo | 2529475,331 | 4197103,036 | MI |
| 1210 | ITA040003 | Foce del Magazzolo, Foce del Platani, Capo Bianco, Torre Salsa | 2375658,394 | 4134804,21 | MI |
| 1210 | ITA040003 | Foce del Magazzolo, Foce del Platani, Capo Bianco, Torre Salsa | 2367075,304 | 4139592,024 | MI |
| 1210 | ITA010011 | Sistema dunale Capo Granitola, Porto Palo e Foce del Belice | 2333582,236 | 4161062,854 | MI |
| 1210 | ITA010011 | Sistema dunale Capo Granitola, Porto Palo e Foce del Belice | 2328506,224 | 4161683,125 | MI |
| 1210 | ITA010011 | Sistema dunale Capo Granitola, Porto Palo e Foce del Belice | 2327766,817 | 4161700,541 | MI |
| 1210 | ITA010001 | Isole dello Stagnone di Marsala | 2295284,664 | 4191644,036 | MI |
| 1210 | ITA010001 | Isole dello Stagnone di Marsala | 2295284,156 | 4191782,958 | MI |
| 1210 | ITA010001 | Isole dello Stagnone di Marsala | 2294453,173 | 4196404,931 | MI |
| 1210 | ITA010001 | Isole dello Stagnone di Marsala | 2294090,183 | 4196596,026 | MI |
| 1210 | ITA010007 | Saline di Trapani | 2299965,891 | 4203534,188 | MI |
| 1210 | ITA010007 | Saline di Trapani | 2299919,517 | 4203503,251 | MI |
| 1210 | ITA010007 | Saline di Trapani | 2300002,239 | 4206134,281 | MI |
| 1210 | ITA010007 | Saline di Trapani | 2299887,7 | 4206578,706 | MI |
| 1210 | ITA010007 | Saline di Trapani | 2299992,993 | 4206156,666 | MI |
| 1210 | ITA010006 | Paludi di Capo Feto e Margi Spanò | 2298912,659 | 4174188,168 | MI |
| 1210 | ITA040012 | Fondali di Capo San Marco - Sciacca | 2324293,031 | 4161630,443 | MI |
| 1210 | ITA010011 | Sistema dunale Capo Granitola, Porto Palo e Foce del Belice | 2322893,855 | 4161475,452 | MI |
| 1210 | ITA010011 | Sistema dunale Capo Granitola, Porto Palo e Foce del Belice | 2326725,822 | 4161707,357 | MI |
| 1210 | ITA010011 | Sistema dunale Capo Granitola, Porto Palo e Foce del Belice | 2325798,763 | 4161652,664 | MI |
| 1210 | ITA010011 | Sistema dunale Capo Granitola, Porto Palo e Foce del Belice | 2325870,037 | 4161652,088 | MI |
| 1210 | ITA010011 | Sistema dunale Capo Granitola, Porto Palo e Foce del Belice | 2327356,636 | 4161738,69 | MI |
| 1210 | ITA010011 | Sistema dunale Capo Granitola, Porto Palo e Foce del Belice | 2325600,019 | 4161658,909 | MI |
| 1210 | ITA010007 | Saline di Trapani | 2301159,755 | 4208412,288 | MI |
| 1210 | ITA010007 | Saline di Trapani | 2300633,344 | 4207685,911 | MI |
| 1210 | ITA010001 | Isole dello Stagnone di Marsala | 2294250,99 | 4197338,127 | MI |
| 1210 | ITA010001 | Isole dello Stagnone di Marsala | 2294137,77 | 4197319,021 | MI |
| 1210 | ITA010026 | Fondali dell'isola dello Stagnone di Marsala | 2294645,346 | 4195394,139 | MI |
| 1210 | ITA010001 | Isole dello Stagnone di Marsala | 2294713,242 | 4194717,694 | MI |
| 1210 | ITA010026 | Fondali dell'isola dello Stagnone di Marsala | 2294414,149 | 4196190,308 | MI |

| Cod Habitat | Codice Sito | Denominazione Sito | latitudine | longitudine | Tipo di monitoraggio* |
|--------------------|--------------------|--|-------------------|--------------------|------------------------------|
| 1210 | ITA010026 | Fondali dell'isola dello Stagnone di Marsala | 2294576,469 | 4195865,844 | MI |
| 1210 | ITA010001 | Isole dello Stagnone di Marsala | 2294609,377 | 4195693,998 | MI |
| 1210 | ITA010026 | Fondali dell'isola dello Stagnone di Marsala | 2294524,398 | 4196029,866 | MI |
| 1210 | ITA010026 | Fondali dell'isola dello Stagnone di Marsala | 2296003,613 | 4198044,705 | MI |
| 1210 | ITA010026 | Fondali dell'isola dello Stagnone di Marsala | 2295711,357 | 4197758,969 | MI |
| 1210 | ITA030033 | Capo Calavà | 2512972,982 | 4226917,295 | MI |
| 1210 | ITA030012 | Laguna di Oliveri - Tindari | 2525193,785 | 4221730,725 | MI |
| 1210 | ITA030023 | Isola di Alicudi | 2463349,71 | 4264938,105 | MI |
| 1210 | ITA030041 | Fondali dell'isola di Salina | 2508564,843 | 4265388,591 | MI |
| 1210 | ITA030024 | Isola di Filicudi | 2481658,73 | 4267820,888 | MI |
| 1210 | ITA030041 | Fondali dell'isola di Salina | 2508618,098 | 4265389,832 | MI |
| 1210 | ITA030025 | Isola di Panarea e Scogli Viciniori | 2525649,447 | 4275599,588 | MI |
| 1310 | ITA050011 | Torre Manfreda | 2446419,072 | 4105812,95 | MI |
| 1310 | ITA050011 | Torre Manfreda | 2446395,602 | 4105675,678 | MI |
| 1310 | ITA050001 | Biviere e Macconi di Gela | 2459001,223 | 4102031,285 | MI |
| 1310 | ITA050001 | Biviere e Macconi di Gela | 2458226,035 | 4101848,836 | MI |
| 1310 | ITA050001 | Biviere e Macconi di Gela | 2458236,88 | 4101940,596 | MI |
| 1310 | ITA050001 | Biviere e Macconi di Gela | 2458203,685 | 4101873,659 | MI |
| 1310 | ITA050001 | Biviere e Macconi di Gela | 2458182,727 | 4101865,955 | MI |
| 1310 | ITA050001 | Biviere e Macconi di Gela | 2461485,543 | 4101692,715 | MI |
| 1310 | ITA050011 | Torre Manfreda | 2445694,726 | 4106066,741 | MI |
| 1310 | ITA050011 | Torre Manfreda | 2445602,047 | 4105995,39 | MI |
| 1310 | ITA050011 | Torre Manfreda | 2445674,394 | 4106035,358 | MI |
| 1310 | ITA050011 | Torre Manfreda | 2445609,007 | 4105945,548 | MI |
| 1310 | ITA050001 | Biviere e Macconi di Gela | 2458321,034 | 4102181,589 | MI |
| 1310 | ITA050001 | Biviere e Macconi di Gela | 2458519,663 | 4101889,154 | MI |
| 1310 | ITA050001 | Biviere e Macconi di Gela | 2458681,482 | 4102096,085 | MI |
| 1310 | ITA050001 | Biviere e Macconi di Gela | 2458711,681 | 4101931,27 | MI |
| 1310 | ITA050001 | Biviere e Macconi di Gela | 2458845,309 | 4101590,467 | MI |
| 1310 | ITA050001 | Biviere e Macconi di Gela | 2458243,297 | 4101940,821 | MI |
| 1310 | ITA050001 | Biviere e Macconi di Gela | 2458718,38 | 4101380,594 | MI |
| 1310 | ITA090006 | Saline di Siracusa e Fiume Ciane | 2543780,427 | 4100729,415 | MI |
| 1310 | ITA090006 | Saline di Siracusa e Fiume Ciane | 2543842,689 | 4100799,496 | MI |
| 1310 | ITA090006 | Saline di Siracusa e Fiume Ciane | 2543960,946 | 4100885,959 | MI |
| 1310 | ITA090013 | Saline di Priolo | 2539007,4 | 4111262,249 | MI |
| 1310 | ITA090013 | Saline di Priolo | 2538825,171 | 4111005,883 | MI |
| 1310 | ITA090006 | Saline di Siracusa e Fiume Ciane | 2543736,432 | 4100625,291 | MI |
| 1310 | ITA090006 | Saline di Siracusa e Fiume Ciane | 2543700,631 | 4100608,854 | MI |

| Cod Habitat | Codice Sito | Denominazione Sito | latitudine | longitudine | Tipo di monitoraggio* |
|--------------------|--------------------|---|-------------------|--------------------|------------------------------|
| 1310 | ITA090006 | Saline di Siracusa e Fiume Ciane | 2543747,724 | 4100564,586 | MI |
| 1310 | ITA090002 | Vendicari | 2529342,784 | 4071798,991 | MI |
| 1310 | ITA090002 | Vendicari | 2529308,312 | 4071776,872 | MI |
| 1310 | ITA090002 | Vendicari | 2528131,736 | 4071122,067 | MI |
| 1310 | ITA090003 | Pantani della Sicilia sud orientale | 2522570,522 | 4062826,729 | MI |
| 1310 | ITA090003 | Pantani della Sicilia sud orientale | 2521042,096 | 4062734,029 | MI |
| 1310 | ITA090003 | Pantani della Sicilia sud orientale | 2521855,942 | 4062266,857 | MI |
| 1310 | ITA090003 | Pantani della Sicilia sud orientale | 2517305,11 | 4060984,463 | MI |
| 1310 | ITA090003 | Pantani della Sicilia sud orientale | 2524256,668 | 4060394,426 | MI |
| 1310 | ITA090003 | Pantani della Sicilia sud orientale | 2525282,21 | 4058849,985 | MI |
| 1310 | ITA090003 | Pantani della Sicilia sud orientale | 2526033,509 | 4058343,494 | MI |
| 1310 | ITA090003 | Pantani della Sicilia sud orientale | 2526053,981 | 4058236,239 | MI |
| 1310 | ITA090003 | Pantani della Sicilia sud orientale | 2526287,934 | 4058007,659 | MI |
| 1310 | ITA010007 | Saline di Trapani | 2299862,081 | 4206328,319 | MI |
| 1310 | ITA010007 | Saline di Trapani | 2299972,511 | 4206166,419 | MI |
| 1310 | ITA010007 | Saline di Trapani | 2300074,377 | 4205916,61 | MI |
| 1310 | ITA010001 | Isole dello Stagnone di Marsala | 2293982,636 | 4197030,707 | MI |
| 1310 | ITA010026 | Fondali dell'isola dello Stagnone di Marsala | 2293968,96 | 4196723,449 | MI |
| 1310 | ITA010026 | Fondali dell'isola dello Stagnone di Marsala | 2294145,206 | 4196459,318 | MI |
| 1310 | ITA010026 | Fondali dell'isola dello Stagnone di Marsala | 2294041,063 | 4196593,314 | MI |
| 1310 | ITA010026 | Fondali dell'isola dello Stagnone di Marsala | 2294111,071 | 4196495,131 | MI |
| 1310 | ITA010001 | Isole dello Stagnone di Marsala | 2294011,86 | 4197110,389 | MI |
| 1310 | ITA010001 | Isole dello Stagnone di Marsala | 2294008,346 | 4197015,382 | MI |
| 1310 | ITA010026 | Fondali dell'isola dello Stagnone di Marsala | 2293971,321 | 4196734,699 | MI |
| 1310 | ITA010001 | Isole dello Stagnone di Marsala | 2293955,258 | 4197056,88 | MI |
| 1310 | ITA090014 | Saline di Augusta | 2539244,542 | 4122560,144 | MI |
| 1310 | ITA090014 | Saline di Augusta | 2539033,749 | 4122478,248 | MI |
| 1310 | ITA090014 | Saline di Augusta | 2539055,617 | 4122473,756 | MI |
| 1310 | ITA090014 | Saline di Augusta | 2539044,329 | 4122465,527 | MI |
| 1310 | ITA070001 | Foce del Fiume Simeto e Lago Gornalunga | 2527958,301 | 4140621,449 | MI |
| 1310 | ITA070001 | Foce del Fiume Simeto e Lago Gornalunga | 2527431,257 | 4140362,409 | MI |
| 1310 | ITA070001 | Foce del Fiume Simeto e Lago Gornalunga | 2527571,567 | 4139335,172 | MI |
| 1310 | ITA070011 | Poggio S. Maria | 2503808,864 | 4166354,95 | MI |
| 1410 | ITA080001 | Foce del Fiume Irminio | 2483830,111 | 4070706,147 | MI |
| 1410 | ITA090006 | Saline di Siracusa e Fiume Ciane | 2544009,839 | 4100840,317 | MI |
| 1410 | ITA090003 | Pantani della Sicilia sud orientale | 2518723,704 | 4061478,553 | MI |
| 1410 | ITA010006 | Paludi di Capo Feto e Margi Spanò | 2298073,706 | 4178713,229 | MI |
| 1410 | ITA010011 | Sistema dunale Capo Granitola, Porto Palo e Foce del Belice | 2314108,369 | 4160408,543 | MI |

| Cod Habitat | Codice Sito | Denominazione Sito | latitudine | longitudine | Tipo di monitoraggio* |
|--------------------|--------------------|--|-------------------|--------------------|------------------------------|
| 1410 | ITA010011 | Sistema dunale Capo Granitola, Porto Palo e Foce del Belice | 2314128,139 | 4160383,949 | MI |
| 1410 | ITA010001 | Isole dello Stagnone di Marsala | 2295074,87 | 4194681,327 | MI |
| 1410 | ITA010001 | Isole dello Stagnone di Marsala | 2295088,532 | 4194409,955 | MI |
| 1410 | ITA010001 | Isole dello Stagnone di Marsala | 2295089,995 | 4194268,549 | MI |
| 1410 | ITA010001 | Isole dello Stagnone di Marsala | 2295173,961 | 4193338,221 | MI |
| 1410 | ITA010007 | Saline di Trapani | 2300822,448 | 4206620,015 | MI |
| 1410 | ITA010011 | Sistema dunale Capo Granitola, Porto Palo e Foce del Belice | 2314704,753 | 4159646,805 | MI |
| 1410 | ITA010011 | Sistema dunale Capo Granitola, Porto Palo e Foce del Belice | 2315497,491 | 4159942,134 | MI |
| 1410 | ITA010006 | Paludi di Capo Feto e Margi Spanò | 2302168,387 | 4171260,502 | MI |
| 1410 | ITA010006 | Paludi di Capo Feto e Margi Spanò | 2301544,685 | 4171589,101 | MI |
| 1410 | ITA010006 | Paludi di Capo Feto e Margi Spanò | 2297451,349 | 4178259,42 | MI |
| 1410 | ITA010006 | Paludi di Capo Feto e Margi Spanò | 2297352,21 | 4178078,21 | MI |
| 1410 | ITA010006 | Paludi di Capo Feto e Margi Spanò | 2297316,553 | 4178116,949 | MI |
| 1410 | ITA010011 | Sistema dunale Capo Granitola, Porto Palo e Foce del Belice | 2314089,436 | 4160422,759 | MI |
| 1410 | ITA010011 | Sistema dunale Capo Granitola, Porto Palo e Foce del Belice | 2322184,682 | 4161523,424 | MI |
| 1410 | ITA010007 | Saline di Trapani | 2300805,774 | 4206618,046 | MI |
| 1410 | ITA010007 | Saline di Trapani | 2300886,335 | 4206605,776 | MI |
| 1410 | ITA010011 | Sistema dunale Capo Granitola, Porto Palo e Foce del Belice | 2330443,666 | 4162029,018 | MI |
| 1410 | ITA040008 | Maccalube di Aragona | 2395428,295 | 4137484,675 | MI |
| 1410 | ITA040008 | Maccalube di Aragona | 2395935,29 | 4137392,586 | MI |
| 1410 | ITA070003 | La Gurna | 2539244,065 | 4179970,338 | MI |
| 1410 | ITA030027 | Isola di Vulcano | 2516311,678 | 4252309,839 | MI |
| 1420 | ITA050001 | Biviere e Macconi di Gela | 2458445,402 | 4101493,501 | MI |
| 1420 | ITA090006 | Saline di Siracusa e Fiume Ciane | 2543987,774 | 4100667,018 | MI |
| 1420 | ITA090006 | Saline di Siracusa e Fiume Ciane | 2543752,125 | 4100527,475 | MI |
| 1420 | ITA090006 | Saline di Siracusa e Fiume Ciane | 2543915,744 | 4100594,329 | MI |
| 1420 | ITA080004 | Punta Braccetto, Contrada Cammarana | 2471837,945 | 4075428,734 | MI |
| 1420 | ITA090002 | Vendicari | 2527885,192 | 4070315,534 | MI |
| 1420 | ITA090003 | Pantani della Sicilia sud orientale | 2520996,321 | 4063137,65 | MI |
| 1420 | ITA040003 | Foce del Magazzolo, Foce del Platani, Capo Bianco, Torre Salsa | 2366998,564 | 4140282,411 | MI |
| 1420 | ITA010021 | Saline di Marsala | 2297297,129 | 4196930,428 | MI |
| 1420 | ITA010021 | Saline di Marsala | 2297515,277 | 4197609,272 | MI |
| 1420 | ITA010026 | Fondali dell'isola dello Stagnone di Marsala | 2297515,927 | 4197716,845 | MI |
| 1420 | ITA010021 | Saline di Marsala | 2297546,058 | 4197704,482 | MI |
| 1420 | ITA010021 | Saline di Marsala | 2297568,826 | 4197834,781 | MI |
| 1420 | ITA010001 | Isole dello Stagnone di Marsala | 2295416,567 | 4193202,132 | MI |
| 1420 | ITA010001 | Isole dello Stagnone di Marsala | 2295349,201 | 4194187,78 | MI |
| 1420 | ITA010007 | Saline di Trapani | 2300092,609 | 4204563,32 | MI |

| Cod Habitat | Codice Sito | Denominazione Sito | latitudine | longitudine | Tipo di monitoraggio* |
|-------------|-------------|--|-------------|-------------|-----------------------|
| 1420 | ITA010001 | Isole dello Stagnone di Marsala | 2295262,257 | 4195151,262 | MI |
| 1420 | ITA010001 | Isole dello Stagnone di Marsala | 2294836,114 | 4195306,579 | MI |
| 1420 | ITA010001 | Isole dello Stagnone di Marsala | 2295381,708 | 4196976,265 | MI |
| 1420 | ITA010001 | Isole dello Stagnone di Marsala | 2295478,648 | 4197329,693 | MI |
| 1420 | ITA010001 | Isole dello Stagnone di Marsala | 2295366,456 | 4197274,813 | MI |
| 1420 | ITA010001 | Isole dello Stagnone di Marsala | 2295738,254 | 4197742,616 | MI |
| 1420 | ITA010007 | Saline di Trapani | 2300783,26 | 4204846,55 | MI |
| 1420 | ITA010007 | Saline di Trapani | 2300396,651 | 4204927,634 | MI |
| 1420 | ITA010006 | Paludi di Capo Feto e Margi Spanò | 2301800,432 | 4171544,231 | MI |
| 1420 | ITA010006 | Paludi di Capo Feto e Margi Spanò | 2299740,736 | 4172796,434 | MI |
| 1420 | ITA010006 | Paludi di Capo Feto e Margi Spanò | 2299698,041 | 4172685,98 | MI |
| 1420 | ITA010006 | Paludi di Capo Feto e Margi Spanò | 2299912,673 | 4172625,811 | MI |
| 1420 | ITA010007 | Saline di Trapani | 2301135,646 | 4204626,093 | MI |
| 1420 | ITA010007 | Saline di Trapani | 2301442,502 | 4204707,015 | MI |
| 1420 | ITA010007 | Saline di Trapani | 2301061,401 | 4204880,294 | MI |
| 1420 | ITA010007 | Saline di Trapani | 2301365,48 | 4208258,662 | MI |
| 1420 | ITA010007 | Saline di Trapani | 2301088,164 | 4206967,928 | MI |
| 1420 | ITA010001 | Isole dello Stagnone di Marsala | 2294623,252 | 4196036,555 | MI |
| 1420 | ITA010007 | Saline di Trapani | 2302223,156 | 4209576,673 | MI |
| 1420 | ITA010001 | Isole dello Stagnone di Marsala | 2294900,538 | 4196264,145 | MI |
| 1420 | ITA010001 | Isole dello Stagnone di Marsala | 2294977,062 | 4196260,001 | MI |
| 1420 | ITA090014 | Saline di Augusta | 2538944,994 | 4122422,759 | MI |
| 1420 | ITA090014 | Saline di Augusta | 2539249,119 | 4122558,265 | MI |
| 1430 | ITA040010 | Litorale di Palma di Montechiaro | 2410312,349 | 4111924,422 | MI |
| 1430 | ITA040010 | Litorale di Palma di Montechiaro | 2411434,116 | 4113124,358 | MI |
| 1430 | ITA040002 | Isola di Lampedusa e Lampione | 2295015,847 | 3933416,383 | MI |
| 1430 | ITA040010 | Litorale di Palma di Montechiaro | 2411975,301 | 4112926,417 | MI |
| 1430 | ITA080004 | Punta Braccetto, Contrada Cammarana | 2470070,33 | 4081249,857 | MI |
| 1430 | ITA070005 | Bosco di Santo Pietro | 2475738,184 | 4105576,612 | MI |
| 1430 | ITA070005 | Bosco di Santo Pietro | 2475636,277 | 4105486,926 | MI |
| 1430 | ITA040003 | Foce del Magazzolo, Foce del Platani, Capo Bianco, Torre Salsa | 2374587,153 | 4135689,845 | MI |
| 1430 | ITA040004 | Foce del Fiume Verdura | 2361086,663 | 4147892,931 | MI |
| 1430 | ITA040004 | Foce del Fiume Verdura | 2361108,366 | 4148481,711 | MI |
| 1430 | ITA040004 | Foce del Fiume Verdura | 2361151,359 | 4147899,148 | MI |
| 1430 | ITA050009 | Rupe di Marianopoli | 2427215,375 | 4163978,617 | MI |
| 2110 | ITA050011 | Torre Manfria | 2449360,19 | 4103874,844 | MI |
| 2110 | ITA090003 | Pantani della Sicilia sud orientale | 2517496,327 | 4060750,875 | MI |
| 2110 | ITA040003 | Foce del Magazzolo, Foce del Platani, Capo Bianco, Torre Salsa | 2367368,528 | 4139422,014 | MI |

| Cod Habitat | Codice Sito | Denominazione Sito | latitudine | longitudine | Tipo di monitoraggio* |
|--------------------|--------------------|--|-------------------|--------------------|------------------------------|
| 2110 | ITA010001 | Isole dello Stagnone di Marsala | 2294005,622 | 4197110,875 | MI |
| 2110 | ITA040003 | Foce del Magazzolo, Foce del Platani, Capo Bianco, Torre Salsa | 2370394,397 | 4138195,135 | MI |
| 2110 | ITA040003 | Foce del Magazzolo, Foce del Platani, Capo Bianco, Torre Salsa | 2370523,09 | 4137986,386 | MI |
| 2110 | ITA040003 | Foce del Magazzolo, Foce del Platani, Capo Bianco, Torre Salsa | 2370742,432 | 4137715,617 | MI |
| 2110 | ITA030012 | Laguna di Oliveri - Tindari | 2524255,643 | 4221907,532 | MI |
| 2120 | ITA080004 | Punta Braccetto, Contrada Cammarana | 2470165,955 | 4081813,165 | MI |
| 2120 | ITA050011 | Torre Manfredia | 2438910,855 | 4107315,388 | MI |
| 2120 | ITA050011 | Torre Manfredia | 2439766,094 | 4107128,774 | MI |
| 2120 | ITA050011 | Torre Manfredia | 2441234,152 | 4106740,102 | MI |
| 2120 | ITA080004 | Punta Braccetto, Contrada Cammarana | 2470118,22 | 4081728,975 | MI |
| 2120 | ITA040016 | Fondali di Torre Salsa | 2367150,512 | 4139428,424 | MI |
| 2120 | ITA010011 | Sistema dunale Capo Granitola, Porto Palo e Foce del Belice | 2326332,893 | 4161617,444 | MI |
| 2120 | ITA010011 | Sistema dunale Capo Granitola, Porto Palo e Foce del Belice | 2326572,679 | 4161699,463 | MI |
| 2120 | ITA010011 | Sistema dunale Capo Granitola, Porto Palo e Foce del Belice | 2326549,078 | 4161667,771 | MI |
| 2120 | ITA010011 | Sistema dunale Capo Granitola, Porto Palo e Foce del Belice | 2316860,922 | 4159942,738 | MI |
| 2120 | ITA010011 | Sistema dunale Capo Granitola, Porto Palo e Foce del Belice | 2318047,554 | 4160228,257 | MI |
| 2120 | ITA010011 | Sistema dunale Capo Granitola, Porto Palo e Foce del Belice | 2320818,858 | 4161032,001 | MI |
| 2120 | ITA010011 | Sistema dunale Capo Granitola, Porto Palo e Foce del Belice | 2314033,327 | 4160196,757 | MI |
| 2120 | ITA010011 | Sistema dunale Capo Granitola, Porto Palo e Foce del Belice | 2314072,878 | 4160135,862 | MI |
| 2120 | ITA010011 | Sistema dunale Capo Granitola, Porto Palo e Foce del Belice | 2324685,382 | 4161691,818 | MI |
| 2120 | ITA010011 | Sistema dunale Capo Granitola, Porto Palo e Foce del Belice | 2332259,37 | 4161483,707 | MI |
| 2120 | ITA010011 | Sistema dunale Capo Granitola, Porto Palo e Foce del Belice | 2332555,572 | 4161385,021 | MI |
| 2210 | ITA050001 | Biviere e Macconi di Gela | 2456221,878 | 4100145,393 | MI |
| 2210 | ITA050011 | Torre Manfredia | 2443743,323 | 4106115,281 | MI |
| 2210 | ITA080007 | Spiaggia Maganuco | 2504136,844 | 4063719,751 | MI |
| 2210 | ITA080007 | Spiaggia Maganuco | 2504194,172 | 4063467,797 | MI |
| 2210 | ITA090002 | Vendicari | 2528459,729 | 4072216,912 | MI |
| 2210 | ITA010011 | Sistema dunale Capo Granitola, Porto Palo e Foce del Belice | 2314806,099 | 4159701,251 | MI |
| 2210 | ITA010011 | Sistema dunale Capo Granitola, Porto Palo e Foce del Belice | 2323421,004 | 4161643,527 | MI |
| 2210 | ITA010011 | Sistema dunale Capo Granitola, Porto Palo e Foce del Belice | 2323414,565 | 4161612,283 | MI |
| 2210 | ITA010011 | Sistema dunale Capo Granitola, Porto Palo e Foce del Belice | 2323483,988 | 4161652,329 | MI |
| 2210 | ITA010011 | Sistema dunale Capo Granitola, Porto Palo e Foce del Belice | 2314048,788 | 4160242,842 | MI |
| 2210 | ITA010011 | Sistema dunale Capo Granitola, Porto Palo e Foce del Belice | 2314657,228 | 4159842,303 | MI |
| 2210 | ITA010011 | Sistema dunale Capo Granitola, Porto Palo e Foce del Belice | 2316168,836 | 4159856,794 | MI |
| 2210 | ITA010011 | Sistema dunale Capo Granitola, Porto Palo e Foce del Belice | 2323121,889 | 4161646,092 | MI |
| 2210 | ITA010011 | Sistema dunale Capo Granitola, Porto Palo e Foce del Belice | 2331310,334 | 4161933,675 | MI |
| 2210 | ITA010011 | Sistema dunale Capo Granitola, Porto Palo e Foce del Belice | 2332028,043 | 4161605,331 | MI |
| 2210 | ITA010011 | Sistema dunale Capo Granitola, Porto Palo e Foce del Belice | 2331816,602 | 4161620,344 | MI |

| Cod Habitat | Codice Sito | Denominazione Sito | latitudine | longitudine | Tipo di monitoraggio* |
|--------------------|--------------------|---|-------------------|--------------------|------------------------------|
| 2210 | ITA010011 | Sistema dunale Capo Granitola, Porto Palo e Foce del Belice | 2332212,377 | 4161564,841 | MI |
| 2210 | ITA010011 | Sistema dunale Capo Granitola, Porto Palo e Foce del Belice | 2332330,049 | 4161497,708 | MI |
| 2230 | ITA050001 | Biviere e Macconi di Gela | 2458259,553 | 4099557,968 | MI |
| 2230 | ITA050001 | Biviere e Macconi di Gela | 2458537,454 | 4099449,356 | MI |
| 2230 | ITA050001 | Biviere e Macconi di Gela | 2458590,097 | 4099357,767 | MI |
| 2230 | ITA050001 | Biviere e Macconi di Gela | 2458564,28 | 4099497,243 | MI |
| 2230 | ITA050001 | Biviere e Macconi di Gela | 2458599,443 | 4099503,748 | MI |
| 2230 | ITA050001 | Biviere e Macconi di Gela | 2458561,938 | 4099378,077 | MI |
| 2230 | ITA050001 | Biviere e Macconi di Gela | 2457989,173 | 4099680,943 | MI |
| 2230 | ITA050001 | Biviere e Macconi di Gela | 2458078,818 | 4099662,111 | MI |
| 2230 | ITA050001 | Biviere e Macconi di Gela | 2457916,547 | 4099640,175 | MI |
| 2230 | ITA050001 | Biviere e Macconi di Gela | 2458123,422 | 4099584,098 | MI |
| 2230 | ITA050001 | Biviere e Macconi di Gela | 2458127,699 | 4099494,203 | MI |
| 2230 | ITA050001 | Biviere e Macconi di Gela | 2458162,44 | 4099587,084 | MI |
| 2230 | ITA050001 | Biviere e Macconi di Gela | 2457022,126 | 4099625,842 | MI |
| 2230 | ITA050001 | Biviere e Macconi di Gela | 2457321,493 | 4099678,296 | MI |
| 2230 | ITA050011 | Torre Manfredia | 2440017,836 | 4107153,084 | MI |
| 2230 | ITA050011 | Torre Manfredia | 2439868,373 | 4107149,738 | MI |
| 2230 | ITA050011 | Torre Manfredia | 2439768,865 | 4107153,762 | MI |
| 2230 | ITA050001 | Biviere e Macconi di Gela | 2459098,765 | 4097909,545 | MI |
| 2230 | ITA080007 | Spiaggia Maganuco | 2503802,791 | 4063609,196 | MI |
| 2230 | ITA080006 | Cava Randello, Passo Marinaro | 2471755,545 | 4080301,023 | MI |
| 2230 | ITA080006 | Cava Randello, Passo Marinaro | 2471811,27 | 4080147,062 | MI |
| 2230 | ITA080006 | Cava Randello, Passo Marinaro | 2471972,64 | 4079703,877 | MI |
| 2230 | ITA080006 | Cava Randello, Passo Marinaro | 2471892,185 | 4079690,393 | MI |
| 2230 | ITA080006 | Cava Randello, Passo Marinaro | 2472429,544 | 4079728,511 | MI |
| 2230 | ITA080006 | Cava Randello, Passo Marinaro | 2472111,778 | 4079568,211 | MI |
| 2230 | ITA080006 | Cava Randello, Passo Marinaro | 2472432,348 | 4079393,476 | MI |
| 2230 | ITA080006 | Cava Randello, Passo Marinaro | 2472572,081 | 4079327,838 | MI |
| 2230 | ITA080006 | Cava Randello, Passo Marinaro | 2472567,121 | 4079336,574 | MI |
| 2230 | ITA080006 | Cava Randello, Passo Marinaro | 2474724,499 | 4079324,798 | MI |
| 2230 | ITA080006 | Cava Randello, Passo Marinaro | 2474593,742 | 4079233,089 | MI |
| 2230 | ITA080006 | Cava Randello, Passo Marinaro | 2474699,55 | 4079073,642 | MI |
| 2230 | ITA080006 | Cava Randello, Passo Marinaro | 2474800,859 | 4079024,559 | MI |
| 2230 | ITA080006 | Cava Randello, Passo Marinaro | 2474276,657 | 4079178,548 | MI |
| 2230 | ITA080006 | Cava Randello, Passo Marinaro | 2474342,522 | 4079126,681 | MI |
| 2230 | ITA080008 | Contrada Religione | 2495909,811 | 4064036,423 | MI |
| 2230 | ITA090002 | Vendicari | 2529380,714 | 4075362,831 | MI |

| Cod Habitat | Codice Sito | Denominazione Sito | latitudine | longitudine | Tipo di monitoraggio* |
|--------------------|--------------------|--|-------------------|--------------------|------------------------------|
| 2230 | ITA090027 | Fondali di Vendicari | 2528542,232 | 4072946,121 | MI |
| 2230 | ITA090003 | Pantani della Sicilia sud orientale | 2522758,846 | 4061279,5 | MI |
| 2230 | ITA090003 | Pantani della Sicilia sud orientale | 2522790,91 | 4061269,951 | MI |
| 2230 | ITA090003 | Pantani della Sicilia sud orientale | 2523393,763 | 4060672,468 | MI |
| 2230 | ITA090001 | Isola di Capo Passero | 2532972,133 | 4060094,85 | MI |
| 2230 | ITA090003 | Pantani della Sicilia sud orientale | 2526935,393 | 4056833,375 | MI |
| 2230 | ITA090003 | Pantani della Sicilia sud orientale | 2526773,812 | 4056546,317 | MI |
| 2230 | ITA090010 | Isola Correnti, Pantani di Punta Pilieri, chiusa dell'Alga e Parrino | 2527210,432 | 4056093,791 | MI |
| 2230 | ITA090010 | Isola Correnti, Pantani di Punta Pilieri, chiusa dell'Alga e Parrino | 2527292,481 | 4056057,863 | MI |
| 2230 | ITA010011 | Sistema dunale Capo Granitola, Porto Palo e Foce del Belice | 2330266,691 | 4162308,106 | MI |
| 2230 | ITA010011 | Sistema dunale Capo Granitola, Porto Palo e Foce del Belice | 2327051,996 | 4162183,23 | MI |
| 2230 | ITA010011 | Sistema dunale Capo Granitola, Porto Palo e Foce del Belice | 2326948,636 | 4162448,458 | MI |
| 2230 | ITA010011 | Sistema dunale Capo Granitola, Porto Palo e Foce del Belice | 2326934,291 | 4162406,704 | MI |
| 2230 | ITA010011 | Sistema dunale Capo Granitola, Porto Palo e Foce del Belice | 2326992,941 | 4162325,975 | MI |
| 2230 | ITA010011 | Sistema dunale Capo Granitola, Porto Palo e Foce del Belice | 2326984,429 | 4162216,12 | MI |
| 2230 | ITA010011 | Sistema dunale Capo Granitola, Porto Palo e Foce del Belice | 2327090,888 | 4162220,955 | MI |
| 2230 | ITA010011 | Sistema dunale Capo Granitola, Porto Palo e Foce del Belice | 2327026,445 | 4162204,968 | MI |
| 2230 | ITA010011 | Sistema dunale Capo Granitola, Porto Palo e Foce del Belice | 2327210,515 | 4162188,838 | MI |
| 2230 | ITA010011 | Sistema dunale Capo Granitola, Porto Palo e Foce del Belice | 2327184,801 | 4162159,026 | MI |
| 2230 | ITA010011 | Sistema dunale Capo Granitola, Porto Palo e Foce del Belice | 2327090,372 | 4162183,308 | MI |
| 2230 | ITA010011 | Sistema dunale Capo Granitola, Porto Palo e Foce del Belice | 2327084,63 | 4162162,718 | MI |
| 2230 | ITA010011 | Sistema dunale Capo Granitola, Porto Palo e Foce del Belice | 2327147,996 | 4162142,293 | MI |
| 2230 | ITA010011 | Sistema dunale Capo Granitola, Porto Palo e Foce del Belice | 2326937,21 | 4162237,213 | MI |
| 2230 | ITA010011 | Sistema dunale Capo Granitola, Porto Palo e Foce del Belice | 2327230,936 | 4162168,014 | MI |
| 2230 | ITA010011 | Sistema dunale Capo Granitola, Porto Palo e Foce del Belice | 2327347,222 | 4162114,396 | MI |
| 2230 | ITA010011 | Sistema dunale Capo Granitola, Porto Palo e Foce del Belice | 2327375,536 | 4162101,599 | MI |
| 2230 | ITA010011 | Sistema dunale Capo Granitola, Porto Palo e Foce del Belice | 2327407,489 | 4162014,795 | MI |
| 2230 | ITA010011 | Sistema dunale Capo Granitola, Porto Palo e Foce del Belice | 2327208,32 | 4162090,479 | MI |
| 2230 | ITA010011 | Sistema dunale Capo Granitola, Porto Palo e Foce del Belice | 2327186,589 | 4162067,942 | MI |
| 2230 | ITA010011 | Sistema dunale Capo Granitola, Porto Palo e Foce del Belice | 2327270,607 | 4162082,717 | MI |
| 2230 | ITA010011 | Sistema dunale Capo Granitola, Porto Palo e Foce del Belice | 2327010,431 | 4162068,638 | MI |
| 2230 | ITA010011 | Sistema dunale Capo Granitola, Porto Palo e Foce del Belice | 2327237,279 | 4162079,184 | MI |
| 2230 | ITA010011 | Sistema dunale Capo Granitola, Porto Palo e Foce del Belice | 2327331,066 | 4162075,172 | MI |
| 2230 | ITA010011 | Sistema dunale Capo Granitola, Porto Palo e Foce del Belice | 2327309,93 | 4161996,228 | MI |
| 2230 | ITA010011 | Sistema dunale Capo Granitola, Porto Palo e Foce del Belice | 2327257,356 | 4161984,9 | MI |
| 2230 | ITA010011 | Sistema dunale Capo Granitola, Porto Palo e Foce del Belice | 2327191,833 | 4162023,49 | MI |
| 2230 | ITA010011 | Sistema dunale Capo Granitola, Porto Palo e Foce del Belice | 2327043,836 | 4162021,111 | MI |
| 2230 | ITA010011 | Sistema dunale Capo Granitola, Porto Palo e Foce del Belice | 2327080,073 | 4161971,589 | MI |

| Cod Habitat | Codice Sito | Denominazione Sito | latitudine | longitudine | Tipo di monitoraggio* |
|--------------------|--------------------|---|-------------------|--------------------|------------------------------|
| 2230 | ITA010011 | Sistema dunale Capo Granitola, Porto Palo e Foce del Belice | 2327417,113 | 4161977,016 | MI |
| 2230 | ITA010011 | Sistema dunale Capo Granitola, Porto Palo e Foce del Belice | 2327188,688 | 4161978,494 | MI |
| 2230 | ITA010011 | Sistema dunale Capo Granitola, Porto Palo e Foce del Belice | 2327186,097 | 4161925,086 | MI |
| 2230 | ITA010011 | Sistema dunale Capo Granitola, Porto Palo e Foce del Belice | 2327379,86 | 4161949,984 | MI |
| 2230 | ITA010011 | Sistema dunale Capo Granitola, Porto Palo e Foce del Belice | 2316169,701 | 4160138,867 | MI |
| 2230 | ITA010011 | Sistema dunale Capo Granitola, Porto Palo e Foce del Belice | 2331908,278 | 4161834,296 | MI |
| 2230 | ITA010011 | Sistema dunale Capo Granitola, Porto Palo e Foce del Belice | 2331673,231 | 4161812,724 | MI |
| 2230 | ITA010011 | Sistema dunale Capo Granitola, Porto Palo e Foce del Belice | 2331907,239 | 4161752,517 | MI |
| 2230 | ITA040015 | Scala dei Turchi | 2385374,145 | 4127734,216 | MI |
| 2230 | ITA020051 | Baia Settefrati e spiaggia di Salinelle | 2426798,823 | 4208910,654 | MI |
| 2230 | ITA070001 | Foce del Fiume Simeto e Lago Gornalunga | 2527732,562 | 4138892,254 | MI |
| 2230 | ITA070001 | Foce del Fiume Simeto e Lago Gornalunga | 2527765,228 | 4138517,63 | MI |
| 2230 | ITA030025 | Isola di Panarea e Scogli Viciniori | 2525615,222 | 4275576,309 | MI |
| 2230 | ITA030025 | Isola di Panarea e Scogli Viciniori | 2525678,894 | 4275602,175 | MI |
| 2230 | ITA030025 | Isola di Panarea e Scogli Viciniori | 2525648,202 | 4275636,474 | MI |
| 2240 | ITA090003 | Pantani della Sicilia sud orientale | 2517741,391 | 4060965,455 | MI |
| 2240 | ITA010007 | Saline di Trapani | 2303102,4 | 4212257,54 | MI |
| 2240 | ITA010011 | Sistema dunale Capo Granitola, Porto Palo e Foce del Belice | 2330333,826 | 4162321,796 | MI |
| 2240 | ITA010011 | Sistema dunale Capo Granitola, Porto Palo e Foce del Belice | 2330359,092 | 4162331,55 | MI |
| 2240 | ITA010011 | Sistema dunale Capo Granitola, Porto Palo e Foce del Belice | 2330405,08 | 4162197,364 | MI |
| 2240 | ITA010011 | Sistema dunale Capo Granitola, Porto Palo e Foce del Belice | 2330509,821 | 4162225,852 | MI |
| 2240 | ITA010011 | Sistema dunale Capo Granitola, Porto Palo e Foce del Belice | 2330530,102 | 4162150,457 | MI |
| 2240 | ITA010011 | Sistema dunale Capo Granitola, Porto Palo e Foce del Belice | 2330515,101 | 4162112,941 | MI |
| 2240 | ITA010011 | Sistema dunale Capo Granitola, Porto Palo e Foce del Belice | 2330409,891 | 4162063,137 | MI |
| 2240 | ITA010011 | Sistema dunale Capo Granitola, Porto Palo e Foce del Belice | 2322356,556 | 4162292,153 | MI |
| 2240 | ITA010011 | Sistema dunale Capo Granitola, Porto Palo e Foce del Belice | 2322322,336 | 4162185,43 | MI |
| 2240 | ITA010011 | Sistema dunale Capo Granitola, Porto Palo e Foce del Belice | 2322372,067 | 4162298,055 | MI |
| 2240 | ITA010011 | Sistema dunale Capo Granitola, Porto Palo e Foce del Belice | 2322348,206 | 4162239,83 | MI |
| 2240 | ITA010011 | Sistema dunale Capo Granitola, Porto Palo e Foce del Belice | 2322317,007 | 4162151,726 | MI |
| 2240 | ITA010011 | Sistema dunale Capo Granitola, Porto Palo e Foce del Belice | 2322081,781 | 4162707,422 | MI |
| 2240 | ITA010011 | Sistema dunale Capo Granitola, Porto Palo e Foce del Belice | 2321985,222 | 4162497,879 | MI |
| 2240 | ITA010011 | Sistema dunale Capo Granitola, Porto Palo e Foce del Belice | 2322207,556 | 4162793,737 | MI |
| 2240 | ITA010011 | Sistema dunale Capo Granitola, Porto Palo e Foce del Belice | 2322413,219 | 4162582,484 | MI |
| 2240 | ITA010011 | Sistema dunale Capo Granitola, Porto Palo e Foce del Belice | 2322320,303 | 4162602,844 | MI |
| 2240 | ITA010011 | Sistema dunale Capo Granitola, Porto Palo e Foce del Belice | 2322159,415 | 4162615,701 | MI |
| 2240 | ITA010011 | Sistema dunale Capo Granitola, Porto Palo e Foce del Belice | 2322369,302 | 4162486,896 | MI |
| 2240 | ITA010011 | Sistema dunale Capo Granitola, Porto Palo e Foce del Belice | 2322142,269 | 4162444,121 | MI |
| 2240 | ITA010011 | Sistema dunale Capo Granitola, Porto Palo e Foce del Belice | 2322302,44 | 4162276,892 | MI |

| Cod Habitat | Codice Sito | Denominazione Sito | latitudine | longitudine | Tipo di monitoraggio* |
|--------------------|--------------------|---|-------------------|--------------------|------------------------------|
| 2240 | ITA010011 | Sistema dunale Capo Granitola, Porto Palo e Foce del Belice | 2322108,651 | 4162293,284 | MI |
| 2240 | ITA010011 | Sistema dunale Capo Granitola, Porto Palo e Foce del Belice | 2322113,309 | 4162460,721 | MI |
| 2240 | ITA010011 | Sistema dunale Capo Granitola, Porto Palo e Foce del Belice | 2322433,711 | 4162414,068 | MI |
| 2240 | ITA010011 | Sistema dunale Capo Granitola, Porto Palo e Foce del Belice | 2322333,769 | 4162329,623 | MI |
| 2240 | ITA010011 | Sistema dunale Capo Granitola, Porto Palo e Foce del Belice | 2322330,346 | 4162273,901 | MI |
| 2240 | ITA010011 | Sistema dunale Capo Granitola, Porto Palo e Foce del Belice | 2322248,224 | 4162171,547 | MI |
| 2240 | ITA010011 | Sistema dunale Capo Granitola, Porto Palo e Foce del Belice | 2331890,3 | 4161995,692 | MI |
| 2240 | ITA010011 | Sistema dunale Capo Granitola, Porto Palo e Foce del Belice | 2331025,914 | 4162144,364 | MI |
| 2240 | ITA010011 | Sistema dunale Capo Granitola, Porto Palo e Foce del Belice | 2331072,844 | 4162163,593 | MI |
| 2240 | ITA010011 | Sistema dunale Capo Granitola, Porto Palo e Foce del Belice | 2331433,513 | 4161929,933 | MI |
| 2240 | ITA010011 | Sistema dunale Capo Granitola, Porto Palo e Foce del Belice | 2331437,566 | 4161937,011 | MI |
| 2240 | ITA010018 | Foce del Torrente Calatubo e dune | 2343440,936 | 4212506,034 | MI |
| 2240 | ITA010018 | Foce del Torrente Calatubo e dune | 2343128,025 | 4212306,172 | MI |
| 2240 | ITA010018 | Foce del Torrente Calatubo e dune | 2342595,238 | 4211963,732 | MI |
| 2250 | ITA080004 | Punta Braccetto, Contrada Cammarana | 2471244,559 | 4078960,349 | MI |
| 2250 | ITA080004 | Punta Braccetto, Contrada Cammarana | 2472198,634 | 4075155,026 | MI |
| 2250 | ITA080001 | Foce del Fiume Irminio | 2485210,45 | 4069389,268 | MI |
| 2250 | ITA080001 | Foce del Fiume Irminio | 2484828,424 | 4069409,267 | MI |
| 2250 | ITA050001 | Biviere e Macconi di Gela | 2459191,369 | 4097630,309 | MI |
| 2250 | ITA050001 | Biviere e Macconi di Gela | 2456606,671 | 4099981,978 | MI |
| 2250 | ITA050001 | Biviere e Macconi di Gela | 2456540,74 | 4099982,464 | MI |
| 2250 | ITA080001 | Foce del Fiume Irminio | 2483476,048 | 4070307,668 | MI |
| 2250 | ITA080001 | Foce del Fiume Irminio | 2483364,24 | 4070301,715 | MI |
| 2250 | ITA080001 | Foce del Fiume Irminio | 2483915,436 | 4069966,146 | MI |
| 2250 | ITA080001 | Foce del Fiume Irminio | 2483887,15 | 4069966,992 | MI |
| 2250 | ITA080001 | Foce del Fiume Irminio | 2483666,188 | 4070009,933 | MI |
| 2250 | ITA080004 | Punta Braccetto, Contrada Cammarana | 2470951,77 | 4079081,629 | MI |
| 2250 | ITA080004 | Punta Braccetto, Contrada Cammarana | 2471079,59 | 4079110,484 | MI |
| 2250 | ITA080004 | Punta Braccetto, Contrada Cammarana | 2471124,066 | 4079035,209 | MI |
| 2250 | ITA080004 | Punta Braccetto, Contrada Cammarana | 2471116,614 | 4078918,194 | MI |
| 2250 | ITA080004 | Punta Braccetto, Contrada Cammarana | 2470995,509 | 4078914,188 | MI |
| 2250 | ITA080004 | Punta Braccetto, Contrada Cammarana | 2471031,254 | 4078802,418 | MI |
| 2250 | ITA080004 | Punta Braccetto, Contrada Cammarana | 2471999,793 | 4075375,583 | MI |
| 2250 | ITA080004 | Punta Braccetto, Contrada Cammarana | 2471846,165 | 4075391,265 | MI |
| 2250 | ITA080004 | Punta Braccetto, Contrada Cammarana | 2471898,115 | 4075403,371 | MI |
| 2250 | ITA080004 | Punta Braccetto, Contrada Cammarana | 2471888,555 | 4075379,048 | MI |
| 2250 | ITA080004 | Punta Braccetto, Contrada Cammarana | 2471790,196 | 4074638,921 | MI |
| 2250 | ITA080004 | Punta Braccetto, Contrada Cammarana | 2471848,159 | 4074564,537 | MI |

| Cod Habitat | Codice Sito | Denominazione Sito | latitudine | longitudine | Tipo di monitoraggio* |
|--------------------|--------------------|--|-------------------|--------------------|------------------------------|
| 2250 | ITA080004 | Punta Braccetto, Contrada Cammarana | 2471870,564 | 4074529,397 | MI |
| 2250 | ITA080004 | Punta Braccetto, Contrada Cammarana | 2471819,517 | 4074597,128 | MI |
| 2250 | ITA080004 | Punta Braccetto, Contrada Cammarana | 2471239,007 | 4077479,928 | MI |
| 2250 | ITA080004 | Punta Braccetto, Contrada Cammarana | 2471264,916 | 4077448,91 | MI |
| 2250 | ITA080004 | Punta Braccetto, Contrada Cammarana | 2471758,409 | 4076620,211 | MI |
| 2250 | ITA080004 | Punta Braccetto, Contrada Cammarana | 2471460,191 | 4077437,261 | MI |
| 2250 | ITA080004 | Punta Braccetto, Contrada Cammarana | 2471843,156 | 4076139,7 | MI |
| 2250 | ITA080008 | Contrada Religione | 2497973,611 | 4063743,894 | MI |
| 2250 | ITA090002 | Vendicari | 2529259,244 | 4076423,619 | MI |
| 2250 | ITA090002 | Vendicari | 2529490,76 | 4076195,98 | MI |
| 2250 | ITA090002 | Vendicari | 2528739,075 | 4073097,122 | MI |
| 2250 | ITA090002 | Vendicari | 2528394,089 | 4072720,156 | MI |
| 2250 | ITA090002 | Vendicari | 2528400,515 | 4072274,408 | MI |
| 2250 | ITA090002 | Vendicari | 2528389,724 | 4072419,291 | MI |
| 2250 | ITA090002 | Vendicari | 2528471,069 | 4072220,567 | MI |
| 2250 | ITA090002 | Vendicari | 2528604,624 | 4071416,273 | MI |
| 2250 | ITA090003 | Pantani della Sicilia sud orientale | 2522714,68 | 4063163,157 | MI |
| 2250 | ITA090003 | Pantani della Sicilia sud orientale | 2518224,957 | 4061088,419 | MI |
| 2250 | ITA090003 | Pantani della Sicilia sud orientale | 2517454,057 | 4060744,827 | MI |
| 2250 | ITA090003 | Pantani della Sicilia sud orientale | 2524448,602 | 4059584,108 | MI |
| 2250 | ITA090003 | Pantani della Sicilia sud orientale | 2524725,875 | 4059060,868 | MI |
| 2250 | ITA090010 | Isola Correnti, Pantani di Punta Pilieri, chiusa dell'Alga e Parrino | 2529688,06 | 4058198,274 | MI |
| 2250 | ITA090010 | Isola Correnti, Pantani di Punta Pilieri, chiusa dell'Alga e Parrino | 2529671,072 | 4058198,016 | MI |
| 2250 | ITA090003 | Pantani della Sicilia sud orientale | 2525729,301 | 4057384,208 | MI |
| 2250 | ITA090003 | Pantani della Sicilia sud orientale | 2526485,561 | 4056976,06 | MI |
| 2250 | ITA090003 | Pantani della Sicilia sud orientale | 2526732,608 | 4056957,781 | MI |
| 2250 | ITA090003 | Pantani della Sicilia sud orientale | 2526671,639 | 4056805,33 | MI |
| 2250 | ITA090003 | Pantani della Sicilia sud orientale | 2526764,582 | 4056492,181 | MI |
| 2250 | ITA010018 | Foce del Torrente Calatubo e dune | 2342229,472 | 4211937,716 | MI |
| 2250 | ITA010018 | Foce del Torrente Calatubo e dune | 2342250,322 | 4211849,496 | MI |
| 2250 | ITA010018 | Foce del Torrente Calatubo e dune | 2341642,448 | 4211759,689 | MI |
| 2250 | ITA010018 | Foce del Torrente Calatubo e dune | 2341735,22 | 4211727,281 | MI |
| 2250 | ITA010018 | Foce del Torrente Calatubo e dune | 2341666,111 | 4211714,562 | MI |
| 2270 | ITA050011 | Torre Manfredia | 2445747,393 | 4105586,065 | MI |
| 2270 | ITA050011 | Torre Manfredia | 2445284,326 | 4105762,783 | MI |
| 2270 | ITA070001 | Foce del Fiume Simeto e Lago Gornalunga | 2527844,828 | 4138672,714 | MI |
| 2270 | ITA070001 | Foce del Fiume Simeto e Lago Gornalunga | 2527868,614 | 4138046,862 | MI |
| 2270 | ITA070001 | Foce del Fiume Simeto e Lago Gornalunga | 2527853,339 | 4137175,903 | MI |

| Cod Habitat | Codice Sito | Denominazione Sito | latitudine | longitudine | Tipo di monitoraggio* |
|--------------------|--------------------|---|-------------------|--------------------|------------------------------|
| 3120 | ITA020002 | Boschi di Gibilmanna e Cefalù | 2432839,531 | 4203366,99 | MI |
| 3130 | ITA090023 | Monte Lauro | 2504572,813 | 4109069,857 | MI |
| 3130 | ITA090023 | Monte Lauro | 2507548,103 | 4107635,839 | MI |
| 3130 | ITA090023 | Monte Lauro | 2508096,755 | 4107324,744 | MI |
| 3130 | ITA090023 | Monte Lauro | 2508151,767 | 4107268,927 | MI |
| 3140 | ITA080003 | Vallata del Fiume Ippari (Pineta di Vittoria) | 2476779,918 | 4085455,794 | MI |
| 3140 | ITA080003 | Vallata del Fiume Ippari (Pineta di Vittoria) | 2476569,214 | 4085370,833 | MI |
| 3140 | ITA080003 | Vallata del Fiume Ippari (Pineta di Vittoria) | 2476797,66 | 4085503,415 | MI |
| 3140 | ITA080003 | Vallata del Fiume Ippari (Pineta di Vittoria) | 2476333,136 | 4085412,513 | MI |
| 3140 | ITA080003 | Vallata del Fiume Ippari (Pineta di Vittoria) | 2475926,534 | 4085229,574 | MI |
| 3140 | ITA080003 | Vallata del Fiume Ippari (Pineta di Vittoria) | 2476030,62 | 4085292,582 | MI |
| 3140 | ITA080003 | Vallata del Fiume Ippari (Pineta di Vittoria) | 2476430,983 | 4085377,435 | MI |
| 3140 | ITA080003 | Vallata del Fiume Ippari (Pineta di Vittoria) | 2475988,401 | 4085299,067 | MI |
| 3140 | ITA080003 | Vallata del Fiume Ippari (Pineta di Vittoria) | 2472819,637 | 4081687,11 | MI |
| 3140 | ITA080003 | Vallata del Fiume Ippari (Pineta di Vittoria) | 2472965,242 | 4081691,377 | MI |
| 3140 | ITA010005 | Laghetti di Preola e Gorgi Tondi e Sciare di Mazara | 2311348,582 | 4166982,777 | MI |
| 3140 | ITA010005 | Laghetti di Preola e Gorgi Tondi e Sciare di Mazara | 2311232,321 | 4166998,498 | MI |
| 3140 | ITA040008 | Maccalube di Aragona | 2395764,632 | 4137621,96 | MI |
| 3140 | ITA040008 | Maccalube di Aragona | 2395771,363 | 4137605,646 | MI |
| 3140 | ITA040008 | Maccalube di Aragona | 2396177,542 | 4137280,889 | MI |
| 3140 | ITA040008 | Maccalube di Aragona | 2396196,11 | 4137285,268 | MI |
| 3140 | ITA040008 | Maccalube di Aragona | 2395560,836 | 4137365,232 | MI |
| 3140 | ITA040008 | Maccalube di Aragona | 2395621,112 | 4137447,037 | MI |
| 3140 | ITA040008 | Maccalube di Aragona | 2395850,315 | 4137447,445 | MI |
| 3140 | ITA040008 | Maccalube di Aragona | 2395837,902 | 4137454,253 | MI |
| 3140 | ITA040008 | Maccalube di Aragona | 2395651,197 | 4137453,161 | MI |
| 3140 | ITA040008 | Maccalube di Aragona | 2395588,741 | 4137464,131 | MI |
| 3140 | ITA040008 | Maccalube di Aragona | 2395429,713 | 4137484,471 | MI |
| 3140 | ITA040008 | Maccalube di Aragona | 2395434,744 | 4137487,052 | MI |
| 3140 | ITA040008 | Maccalube di Aragona | 2395777,754 | 4137523,087 | MI |
| 3140 | ITA040008 | Maccalube di Aragona | 2395770,045 | 4137531,232 | MI |
| 3140 | ITA040008 | Maccalube di Aragona | 2395747,624 | 4137535,278 | MI |
| 3140 | ITA040008 | Maccalube di Aragona | 2395760,619 | 4137536,971 | MI |
| 3140 | ITA040008 | Maccalube di Aragona | 2395798,331 | 4137559,758 | MI |
| 3140 | ITA040008 | Maccalube di Aragona | 2395793,144 | 4137568,696 | MI |
| 3140 | ITA040008 | Maccalube di Aragona | 2395817,865 | 4137565,798 | MI |
| 3140 | ITA040008 | Maccalube di Aragona | 2395673,803 | 4137506,836 | MI |
| 3140 | ITA040008 | Maccalube di Aragona | 2395802,363 | 4137609,4 | MI |

| Cod Habitat | Codice Sito | Denominazione Sito | latitudine | longitudine | Tipo di monitoraggio* |
|--------------------|--------------------|---|-------------------|--------------------|------------------------------|
| 3140 | ITA010022 | Complesso Monti di Santa Ninfa - Gibellina e Grotta di Santa Ninfa | 2335232,812 | 4184102,314 | MI |
| 3140 | ITA050009 | Rupe di Marianopoli | 2425351,133 | 4158966,627 | MI |
| 3150 | ITA010011 | Sistema dunale Capo Granitola, Porto Palo e Foce del Belice | 2322111,08 | 4162456,592 | MI |
| 3150 | ITA010011 | Sistema dunale Capo Granitola, Porto Palo e Foce del Belice | 2322214,622 | 4162361,097 | MI |
| 3150 | ITA020032 | Boschi di Granza | 2415637,279 | 4187672,999 | MI |
| 3150 | ITA030014 | Pizzo Fau, Monte Pomiere, Pizzo Bidi e Serra della Testa | 2479948,421 | 4194486,151 | MI |
| 3150 | ITA030039 | Monte Pelato | 2488081,645 | 4194065,705 | MI |
| 3150 | ITA030018 | Pizzo Michele | 2477692,014 | 4204685,73 | MI |
| 3170 | ITA090008 | Capo Murro di Porco, Penisola della Maddalena e Grotta Pellegrino | 2549794,55 | 4095795,697 | MI |
| 3170 | ITA090008 | Capo Murro di Porco, Penisola della Maddalena e Grotta Pellegrino | 2549759,475 | 4095797,258 | MI |
| 3170 | ITA010004 | Isola di Favignana | 2282634,513 | 4203225,56 | MI |
| 3170 | ITA010004 | Isola di Favignana | 2282638,703 | 4203269,459 | MI |
| 3170 | ITA010004 | Isola di Favignana | 2282794,141 | 4203397,846 | MI |
| 3170 | ITA010004 | Isola di Favignana | 2282844,865 | 4203478,531 | MI |
| 3170 | ITA010004 | Isola di Favignana | 2282888,861 | 4203634,767 | MI |
| 3170 | ITA010004 | Isola di Favignana | 2287648,864 | 4198968,184 | MI |
| 3170 | ITA010004 | Isola di Favignana | 2287920,734 | 4200353,347 | MI |
| 3170 | ITA010004 | Isola di Favignana | 2284246,884 | 4201356,946 | MI |
| 3170 | ITA010002 | Isola di Marettimo | 2261531,862 | 4207028,231 | MI |
| 3170 | ITA010003 | Isola di Levanzo | 2285384,419 | 4208179,482 | MI |
| 3170 | ITA010004 | Isola di Favignana | 2287861,119 | 4199397,927 | MI |
| 3170 | ITA010001 | Isole dello Stagnone di Marsala | 2295346,181 | 4194031,622 | MI |
| 3170 | ITA010001 | Isole dello Stagnone di Marsala | 2295389,855 | 4194071,58 | MI |
| 3170 | ITA010001 | Isole dello Stagnone di Marsala | 2295413,198 | 4193980,606 | MI |
| 3170 | ITA010001 | Isole dello Stagnone di Marsala | 2295418,076 | 4193979,049 | MI |
| 3170 | ITA010001 | Isole dello Stagnone di Marsala | 2295498,122 | 4192017,163 | MI |
| 3170 | ITA010001 | Isole dello Stagnone di Marsala | 2295323,446 | 4191972,25 | MI |
| 3170 | ITA010001 | Isole dello Stagnone di Marsala | 2295386,338 | 4191886,875 | MI |
| 3170 | ITA010001 | Isole dello Stagnone di Marsala | 2295449,036 | 4192789,601 | MI |
| 3170 | ITA010001 | Isole dello Stagnone di Marsala | 2295366,307 | 4193470,253 | MI |
| 3170 | ITA010001 | Isole dello Stagnone di Marsala | 2295375,738 | 4193468,518 | MI |
| 3170 | ITA010017 | Capo San Vito, Monte Monaco, Zingaro, Faraglioni Scopello, Monte Sparacio | 2325155,967 | 4218613,467 | MI |
| 3170 | ITA060007 | Vallone di Piano della Corte | 2478129,881 | 4164609,324 | MI |
| 3170 | ITA060007 | Vallone di Piano della Corte | 2478053,184 | 4164781,271 | MI |
| 3170 | ITA050003 | Lago Soprano | 2420883,061 | 4146480,313 | MI |
| 3170 | ITA050003 | Lago Soprano | 2420632,922 | 4146363,514 | MI |
| 3170 | ITA050003 | Lago Soprano | 2420665,509 | 4146414,791 | MI |
| 3170 | ITA070026 | Forre laviche del Fiume Simeto | 2499463,916 | 4177173,779 | MI |

| Cod Habitat | Codice Sito | Denominazione Sito | latitudine | longitudine | Tipo di monitoraggio* |
|--------------------|--------------------|---|-------------------|--------------------|------------------------------|
| 3170 | ITA030039 | Monte Pelato | 2483903,041 | 4192912,952 | MI |
| 3170 | ITA030038 | Serra del Re, Monte Soro e Biviere di Cesarò | 2490489,639 | 4197697,163 | MI |
| 3170 | ITA030017 | Vallone Laccaretta e Urio Quattrocchi | 2470121,868 | 4196655,703 | MI |
| 3170 | ITA070019 | Lago Gurridda e Sciare di S. Venera | 2511499,168 | 4190153,139 | MI |
| 3170 | ITA070019 | Lago Gurridda e Sciare di S. Venera | 2511654,712 | 4190157,918 | MI |
| 3170 | ITA070019 | Lago Gurridda e Sciare di S. Venera | 2511583,47 | 4190000,099 | MI |
| 3170 | ITA070019 | Lago Gurridda e Sciare di S. Venera | 2511217,734 | 4189604,976 | MI |
| 3170 | ITA030020 | Fiume San Paolo | 2527858,476 | 4203101,279 | MI |
| 3170 | ITA090022 | Bosco Pisano | 2508262,36 | 4114418,105 | MI |
| 3250 | ITA040004 | Foce del Fiume Verdura | 2363613,156 | 4151134,306 | MI |
| 3250 | ITA050002 | Torrente Vaccarizzo (tratto terminale) | 2443284,203 | 4162599,306 | MI |
| 3250 | ITA050004 | Monte Capodarso e Valle del Fiume Imera Meridionale | 2442941,57 | 4152836,157 | MI |
| 3250 | ITA050004 | Monte Capodarso e Valle del Fiume Imera Meridionale | 2442981,592 | 4152712,514 | MI |
| 3250 | ITA030036 | Riserva naturale del Fiume Alcantara | 2522009,034 | 4194494,297 | MI |
| 3250 | ITA030036 | Riserva naturale del Fiume Alcantara | 2521594,715 | 4194504,616 | MI |
| 3250 | ITA030036 | Riserva naturale del Fiume Alcantara | 2522051,404 | 4194513,454 | MI |
| 3250 | ITA030036 | Riserva naturale del Fiume Alcantara | 2522475,701 | 4194331,579 | MI |
| 3250 | ITA030036 | Riserva naturale del Fiume Alcantara | 2522401,419 | 4194311,632 | MI |
| 3250 | ITA030036 | Riserva naturale del Fiume Alcantara | 2523281,395 | 4194222,684 | MI |
| 3250 | ITA030036 | Riserva naturale del Fiume Alcantara | 2523608,318 | 4194079,082 | MI |
| 3250 | ITA030036 | Riserva naturale del Fiume Alcantara | 2522768,502 | 4194126,079 | MI |
| 3250 | ITA030036 | Riserva naturale del Fiume Alcantara | 2523815,021 | 4194022,146 | MI |
| 3250 | ITA030036 | Riserva naturale del Fiume Alcantara | 2528946,793 | 4193953,017 | MI |
| 3250 | ITA030036 | Riserva naturale del Fiume Alcantara | 2528548,743 | 4193929,928 | MI |
| 3250 | ITA030036 | Riserva naturale del Fiume Alcantara | 2528780,589 | 4193924,605 | MI |
| 3250 | ITA030036 | Riserva naturale del Fiume Alcantara | 2528394,458 | 4193893,021 | MI |
| 3250 | ITA030036 | Riserva naturale del Fiume Alcantara | 2528985,512 | 4193861,526 | MI |
| 3250 | ITA030036 | Riserva naturale del Fiume Alcantara | 2534083,374 | 4193594,596 | MI |
| 3250 | ITA030036 | Riserva naturale del Fiume Alcantara | 2529571,749 | 4193500,716 | MI |
| 3250 | ITA030036 | Riserva naturale del Fiume Alcantara | 2536578,674 | 4192197,46 | MI |
| 3250 | ITA030036 | Riserva naturale del Fiume Alcantara | 2538150,335 | 4190469,124 | MI |
| 3250 | ITA030036 | Riserva naturale del Fiume Alcantara | 2539637,548 | 4188845,539 | MI |
| 3250 | ITA030036 | Riserva naturale del Fiume Alcantara | 2539821,167 | 4188550,101 | MI |
| 3250 | ITA030036 | Riserva naturale del Fiume Alcantara | 2540093,708 | 4188475,842 | MI |
| 3250 | ITA030036 | Riserva naturale del Fiume Alcantara | 2540227,42 | 4187810,071 | MI |
| 3250 | ITA030036 | Riserva naturale del Fiume Alcantara | 2540260,448 | 4187556,548 | MI |
| 3250 | ITA030036 | Riserva naturale del Fiume Alcantara | 2540341,919 | 4187195,296 | MI |
| 3250 | ITA030036 | Riserva naturale del Fiume Alcantara | 2540622,25 | 4186760,962 | MI |

| Cod Habitat | Codice Sito | Denominazione Sito | latitudine | longitudine | Tipo di monitoraggio* |
|--------------------|--------------------|--------------------------------------|-------------------|--------------------|------------------------------|
| 3250 | ITA030036 | Riserva naturale del Fiume Alcantara | 2540903,048 | 4186514,121 | MI |
| 3250 | ITA030036 | Riserva naturale del Fiume Alcantara | 2541001,68 | 4186257,498 | MI |
| 3250 | ITA030036 | Riserva naturale del Fiume Alcantara | 2541109,201 | 4186094,551 | MI |
| 3250 | ITA030036 | Riserva naturale del Fiume Alcantara | 2541253,336 | 4185984,807 | MI |
| 3250 | ITA030036 | Riserva naturale del Fiume Alcantara | 2541334,994 | 4185915,737 | MI |
| 3250 | ITA030036 | Riserva naturale del Fiume Alcantara | 2541691,15 | 4185514,673 | MI |
| 3250 | ITA030036 | Riserva naturale del Fiume Alcantara | 2541625,154 | 4184686,235 | MI |
| 3250 | ITA030036 | Riserva naturale del Fiume Alcantara | 2542514,336 | 4184560,818 | MI |
| 3250 | ITA030036 | Riserva naturale del Fiume Alcantara | 2542045,405 | 4184566,317 | MI |
| 3250 | ITA030036 | Riserva naturale del Fiume Alcantara | 2542647,11 | 4184448,703 | MI |
| 3250 | ITA030036 | Riserva naturale del Fiume Alcantara | 2534123,552 | 4193561,38 | MI |
| 3250 | ITA030036 | Riserva naturale del Fiume Alcantara | 2534225,096 | 4193541,74 | MI |
| 3250 | ITA030036 | Riserva naturale del Fiume Alcantara | 2534299,099 | 4193502,039 | MI |
| 3260 | ITA090006 | Saline di Siracusa e Fiume Ciane | 2541718,288 | 4099980,501 | MI |
| 3260 | ITA090006 | Saline di Siracusa e Fiume Ciane | 2541343,17 | 4099379,024 | MI |
| 3260 | ITA090006 | Saline di Siracusa e Fiume Ciane | 2540935,282 | 4099571,057 | MI |
| 3260 | ITA090006 | Saline di Siracusa e Fiume Ciane | 2540975,845 | 4099568,437 | MI |
| 3260 | ITA090006 | Saline di Siracusa e Fiume Ciane | 2541128,015 | 4099473,936 | MI |
| 3260 | ITA090006 | Saline di Siracusa e Fiume Ciane | 2541145,002 | 4099467,375 | MI |
| 3260 | ITA090006 | Saline di Siracusa e Fiume Ciane | 2541169,083 | 4099460,655 | MI |
| 3260 | ITA090006 | Saline di Siracusa e Fiume Ciane | 2541227,442 | 4099426,272 | MI |
| 3260 | ITA090006 | Saline di Siracusa e Fiume Ciane | 2541324,455 | 4099394,644 | MI |
| 3260 | ITA090006 | Saline di Siracusa e Fiume Ciane | 2541308,339 | 4099306,615 | MI |
| 3260 | ITA090006 | Saline di Siracusa e Fiume Ciane | 2541344,608 | 4099248,034 | MI |
| 3260 | ITA070002 | Riserva naturale Fiume Fiumefreddo | 2540913,563 | 4182851,661 | MI |
| 3260 | ITA070002 | Riserva naturale Fiume Fiumefreddo | 2540701,229 | 4182732,82 | MI |
| 3260 | ITA070002 | Riserva naturale Fiume Fiumefreddo | 2540965,458 | 4182751,495 | MI |
| 3260 | ITA070002 | Riserva naturale Fiume Fiumefreddo | 2540890,525 | 4182547,239 | MI |
| 3260 | ITA070003 | La Gurna | 2539128,769 | 4179907,887 | MI |
| 3260 | ITA070003 | La Gurna | 2538981,105 | 4179828,296 | MI |
| 3260 | ITA070003 | La Gurna | 2539267,528 | 4180156,216 | MI |
| 3260 | ITA070003 | La Gurna | 2539172,25 | 4180024,671 | MI |
| 3260 | ITA070003 | La Gurna | 2539257,494 | 4180144,107 | MI |
| 3260 | ITA070003 | La Gurna | 2539116,074 | 4179885,551 | MI |
| 3260 | ITA030036 | Riserva naturale del Fiume Alcantara | 2541239,612 | 4185959,439 | MI |
| 3260 | ITA030036 | Riserva naturale del Fiume Alcantara | 2541526,943 | 4185786,554 | MI |
| 3260 | ITA030036 | Riserva naturale del Fiume Alcantara | 2540477,207 | 4187245,719 | MI |
| 3280 | ITA050011 | Torre Manfria | 2440907,076 | 4106810,099 | MI |

| Cod Habitat | Codice Sito | Denominazione Sito | latitudine | longitudine | Tipo di monitoraggio* |
|--------------------|--------------------|---|-------------------|--------------------|------------------------------|
| 3280 | ITA080003 | Vallata del Fiume Ippari (Pineta di Vittoria) | 2478293,982 | 4087190,496 | MI |
| 3280 | ITA040003 | Foce del Magazzolo, Foce del Platani, Capo Bianco, Torre Salsa | 2366264,196 | 4142233,574 | MI |
| 3280 | ITA040003 | Foce del Magazzolo, Foce del Platani, Capo Bianco, Torre Salsa | 2372423,737 | 4137721,474 | MI |
| 3280 | ITA040003 | Foce del Magazzolo, Foce del Platani, Capo Bianco, Torre Salsa | 2372700,394 | 4137458,232 | MI |
| 3280 | ITA040004 | Foce del Fiume Verdura | 2363276,329 | 4150574,183 | MI |
| 3280 | ITA040004 | Foce del Fiume Verdura | 2365935,175 | 4154357,172 | MI |
| 3280 | ITA040004 | Foce del Fiume Verdura | 2366918,545 | 4155833,25 | MI |
| 3280 | ITA040004 | Foce del Fiume Verdura | 2365998,092 | 4155082,671 | MI |
| 3280 | ITA040004 | Foce del Fiume Verdura | 2364226,778 | 4151920,309 | MI |
| 3280 | ITA050002 | Torrente Vaccarizzo (tratto terminale) | 2443390,35 | 4162184,138 | MI |
| 3280 | ITA060007 | Vallone di Piano della Corte | 2477628,2 | 4165423,22 | MI |
| 3280 | ITA050010 | Pizzo Muculufa | 2430719,967 | 4119757,542 | MI |
| 3280 | ITA070026 | Forre laviche del Fiume Simeto | 2501975,894 | 4170303,405 | MI |
| 3280 | ITA030008 | Capo Peloro - Laghi di Ganzirri | 2574981,634 | 4235342,84 | MI |
| 3290 | ITA020039 | Monte Cane, Pizzo Selva a Mare, Monte Trigna | 2393023,525 | 4207157,814 | MI |
| 3290 | ITA050004 | Monte Capodarso e Valle del Fiume Imera Meridionale | 2439332,723 | 4143633,441 | MI |
| 3290 | ITA050004 | Monte Capodarso e Valle del Fiume Imera Meridionale | 2438337,818 | 4142619,982 | MI |
| 3290 | ITA050004 | Monte Capodarso e Valle del Fiume Imera Meridionale | 2441758,366 | 4145779,01 | MI |
| 3290 | ITA050004 | Monte Capodarso e Valle del Fiume Imera Meridionale | 2439415,898 | 4143659,675 | MI |
| 3290 | ITA060001 | Lago Ogliaastro | 2480560,525 | 4142117,736 | MI |
| 3290 | ITA070026 | Forre laviche del Fiume Simeto | 2501303,143 | 4178325,828 | MI |
| 3290 | ITA070026 | Forre laviche del Fiume Simeto | 2500763,156 | 4176082,4 | MI |
| 3290 | ITA070026 | Forre laviche del Fiume Simeto | 2502584,075 | 4171291,645 | MI |
| 3290 | ITA070026 | Forre laviche del Fiume Simeto | 2502387,075 | 4170602,479 | MI |
| 3290 | ITA070011 | Poggio S. Maria | 2504593,55 | 4166382,777 | MI |
| 3290 | ITA030038 | Serra del Re, Monte Soro e Biviere di Cesarò | 2498389,929 | 4202802,044 | MI |
| 3290 | ITA030038 | Serra del Re, Monte Soro e Biviere di Cesarò | 2488783,19 | 4200822,117 | MI |
| 3290 | ITA030014 | Pizzo Fau, Monte Pomiere, Pizzo Bidi e Serra della Testa | 2471365,588 | 4198813,988 | MI |
| 3290 | ITA030017 | Vallone Laccaretta e Urio Quattrocchi | 2471448,523 | 4197091,542 | MI |
| 3290 | ITA030010 | Fiume Fiumedinisi, Monte Scuderi | 2554350,773 | 4219418,788 | MI |
| 3290 | ITA030010 | Fiume Fiumedinisi, Monte Scuderi | 2554275,779 | 4219478,555 | MI |
| 3290 | ITA030010 | Fiume Fiumedinisi, Monte Scuderi | 2556098,803 | 4213177,208 | MI |
| 3290 | ITA030010 | Fiume Fiumedinisi, Monte Scuderi | 2553119,323 | 4210871,811 | MI |
| 4090 | ITA020016 | Monte Quacella, Monte dei Cervi, Pizzo Carbonara, Monte Ferro, Pizzo Otiero | 2431249,109 | 4193857,537 | MI |
| 4090 | ITA020016 | Monte Quacella, Monte dei Cervi, Pizzo Carbonara, Monte Ferro, Pizzo Otiero | 2435462,036 | 4196065,782 | MI |
| 4090 | ITA020016 | Monte Quacella, Monte dei Cervi, Pizzo Carbonara, Monte Ferro, Pizzo Otiero | 2434752,738 | 4195690,036 | MI |
| 4090 | ITA020016 | Monte Quacella, Monte dei Cervi, Pizzo Carbonara, Monte Ferro, Pizzo Otiero | 2428470,953 | 4191938,015 | MI |
| 4090 | ITA070018 | Piano dei Grilli | 2505731,465 | 4177448,538 | MI |

| Cod Habitat | Codice Sito | Denominazione Sito | latitudine | longitudine | Tipo di monitoraggio* |
|-------------|-------------|--|-------------|-------------|-----------------------|
| 4090 | ITA070009 | Fascia altomontana dell'Etna | 2523408,264 | 4183160,693 | MI |
| 4090 | ITA070009 | Fascia altomontana dell'Etna | 2522460,426 | 4183050,619 | MI |
| 4090 | ITA070009 | Fascia altomontana dell'Etna | 2522205,449 | 4180632,144 | MI |
| 4090 | ITA070009 | Fascia altomontana dell'Etna | 2517352,362 | 4179621,197 | MI |
| 4090 | ITA070012 | Pineta di Adrano e Biancavilla | 2515898,423 | 4177227,675 | MI |
| 4090 | ITA070015 | Canalone del Tripodo | 2522472,159 | 4173561,491 | MI |
| 4090 | ITA070009 | Fascia altomontana dell'Etna | 2519743,826 | 4173463,18 | MI |
| 5210 | ITA010020 | Isola di Pantelleria - Area Costiera, Falesie e Bagno dell'Acqua | 2254654,22 | 4078148,2 | MI |
| 5210 | ITA010020 | Isola di Pantelleria - Area Costiera, Falesie e Bagno dell'Acqua | 2254718,101 | 4078183,333 | MI |
| 5210 | ITA010020 | Isola di Pantelleria - Area Costiera, Falesie e Bagno dell'Acqua | 2254620,911 | 4078276,158 | MI |
| 5210 | ITA010020 | Isola di Pantelleria - Area Costiera, Falesie e Bagno dell'Acqua | 2254623,112 | 4078293,184 | MI |
| 5210 | ITA010020 | Isola di Pantelleria - Area Costiera, Falesie e Bagno dell'Acqua | 2254604,41 | 4078318,902 | MI |
| 5210 | ITA010020 | Isola di Pantelleria - Area Costiera, Falesie e Bagno dell'Acqua | 2254623,492 | 4078381,922 | MI |
| 5210 | ITA010020 | Isola di Pantelleria - Area Costiera, Falesie e Bagno dell'Acqua | 2254542,308 | 4078460,416 | MI |
| 5210 | ITA010020 | Isola di Pantelleria - Area Costiera, Falesie e Bagno dell'Acqua | 2254479,658 | 4078532,672 | MI |
| 5210 | ITA010020 | Isola di Pantelleria - Area Costiera, Falesie e Bagno dell'Acqua | 2254486 | 4078553,122 | MI |
| 5210 | ITA010020 | Isola di Pantelleria - Area Costiera, Falesie e Bagno dell'Acqua | 2254486,656 | 4078582,13 | MI |
| 5210 | ITA010020 | Isola di Pantelleria - Area Costiera, Falesie e Bagno dell'Acqua | 2254489,605 | 4078599,024 | MI |
| 5210 | ITA010020 | Isola di Pantelleria - Area Costiera, Falesie e Bagno dell'Acqua | 2254443,013 | 4078668,836 | MI |
| 5210 | ITA010020 | Isola di Pantelleria - Area Costiera, Falesie e Bagno dell'Acqua | 2254455,565 | 4078686,549 | MI |
| 5210 | ITA010020 | Isola di Pantelleria - Area Costiera, Falesie e Bagno dell'Acqua | 2254377,831 | 4078786,502 | MI |
| 5210 | ITA010020 | Isola di Pantelleria - Area Costiera, Falesie e Bagno dell'Acqua | 2254240,216 | 4078860,557 | MI |
| 5210 | ITA010020 | Isola di Pantelleria - Area Costiera, Falesie e Bagno dell'Acqua | 2254173,906 | 4078908,808 | MI |
| 5210 | ITA010020 | Isola di Pantelleria - Area Costiera, Falesie e Bagno dell'Acqua | 2253981,191 | 4078943,614 | MI |
| 5210 | ITA010020 | Isola di Pantelleria - Area Costiera, Falesie e Bagno dell'Acqua | 2253947,953 | 4078974,065 | MI |
| 5210 | ITA010020 | Isola di Pantelleria - Area Costiera, Falesie e Bagno dell'Acqua | 2253988,171 | 4079110,296 | MI |
| 5210 | ITA010020 | Isola di Pantelleria - Area Costiera, Falesie e Bagno dell'Acqua | 2253954,588 | 4079141,662 | MI |
| 5210 | ITA010020 | Isola di Pantelleria - Area Costiera, Falesie e Bagno dell'Acqua | 2253833,731 | 4079238,016 | MI |
| 5210 | ITA010020 | Isola di Pantelleria - Area Costiera, Falesie e Bagno dell'Acqua | 2253792,786 | 4079281,354 | MI |
| 5210 | ITA010020 | Isola di Pantelleria - Area Costiera, Falesie e Bagno dell'Acqua | 2255271,192 | 4077747,446 | MI |
| 5210 | ITA010020 | Isola di Pantelleria - Area Costiera, Falesie e Bagno dell'Acqua | 2255243,409 | 4077786,347 | MI |
| 5210 | ITA010020 | Isola di Pantelleria - Area Costiera, Falesie e Bagno dell'Acqua | 2255501,411 | 4077441,457 | MI |
| 5210 | ITA080006 | Cava Randello, Passo Marinaro | 2473467,659 | 4079754,181 | MI |
| 5210 | ITA080006 | Cava Randello, Passo Marinaro | 2473546,455 | 4079722,042 | MI |
| 5210 | ITA080006 | Cava Randello, Passo Marinaro | 2473190,366 | 4079816,835 | MI |
| 5210 | ITA080006 | Cava Randello, Passo Marinaro | 2473337,031 | 4079783,331 | MI |
| 5210 | ITA080006 | Cava Randello, Passo Marinaro | 2473536,301 | 4079647,813 | MI |
| 5210 | ITA080006 | Cava Randello, Passo Marinaro | 2473776,189 | 4078943,226 | MI |

| Cod Habitat | Codice Sito | Denominazione Sito | latitudine | longitudine | Tipo di monitoraggio* |
|-------------|-------------|--|-------------|-------------|-----------------------|
| 5210 | ITA080006 | Cava Randello, Passo Marinaro | 2473785,648 | 4078966,417 | MI |
| 5210 | ITA040003 | Foce del Magazzolo, Foce del Platani, Capo Bianco, Torre Salsa | 2368013,183 | 4139935,309 | MI |
| 5210 | ITA040003 | Foce del Magazzolo, Foce del Platani, Capo Bianco, Torre Salsa | 2375009,821 | 4136404,85 | MI |
| 5210 | ITA040003 | Foce del Magazzolo, Foce del Platani, Capo Bianco, Torre Salsa | 2374255,227 | 4136726,568 | MI |
| 5210 | ITA040003 | Foce del Magazzolo, Foce del Platani, Capo Bianco, Torre Salsa | 2372939,892 | 4136098,916 | MI |
| 5210 | ITA040003 | Foce del Magazzolo, Foce del Platani, Capo Bianco, Torre Salsa | 2368057,64 | 4139969,501 | MI |
| 5210 | ITA040003 | Foce del Magazzolo, Foce del Platani, Capo Bianco, Torre Salsa | 2368165,946 | 4139983,024 | MI |
| 5210 | ITA040003 | Foce del Magazzolo, Foce del Platani, Capo Bianco, Torre Salsa | 2374775,477 | 4135414,033 | MI |
| 5210 | ITA040015 | Scala dei Turchi | 2383537,665 | 4128720,801 | MI |
| 5210 | ITA040015 | Scala dei Turchi | 2383456,521 | 4128638,434 | MI |
| 5210 | ITA010018 | Foce del Torrente Calatubo e dune | 2344194,813 | 4212130,761 | MI |
| 5210 | ITA010018 | Foce del Torrente Calatubo e dune | 2343855,669 | 4212568,112 | MI |
| 5210 | ITA010018 | Foce del Torrente Calatubo e dune | 2344106,384 | 4212601,11 | MI |
| 5210 | ITA010018 | Foce del Torrente Calatubo e dune | 2344095,752 | 4212658,76 | MI |
| 5220 | ITA020014 | Monte Pellegrino | 2377097,419 | 4223246,406 | MI |
| 5230 | ITA010022 | Complesso Monti di Santa Ninfa - Gibellina e Grotta di Santa Ninfa | 2335651,221 | 4184154,389 | MI |
| 5230 | ITA010022 | Complesso Monti di Santa Ninfa - Gibellina e Grotta di Santa Ninfa | 2335534,059 | 4184197,704 | MI |
| 5230 | ITA010022 | Complesso Monti di Santa Ninfa - Gibellina e Grotta di Santa Ninfa | 2335531,374 | 4184192,363 | MI |
| 5230 | ITA010022 | Complesso Monti di Santa Ninfa - Gibellina e Grotta di Santa Ninfa | 2335590,387 | 4184154,585 | MI |
| 5230 | ITA010010 | Monte San Giuliano | 2306947,221 | 4212981,594 | MI |
| 5230 | ITA010010 | Monte San Giuliano | 2308690,855 | 4212611,635 | MI |
| 5230 | ITA020020 | Querceti sempreverdi di Geraci Siculo e Castelbuono | 2442267,895 | 4195479,142 | MI |
| 5230 | ITA020020 | Querceti sempreverdi di Geraci Siculo e Castelbuono | 2442096,878 | 4195374,333 | MI |
| 5320 | ITA040001 | Isola di Linosa | 2328183,589 | 3972116,481 | MI |
| 5320 | ITA090008 | Capo Murro di Porco, Penisola della Maddalena e Grotta Pellegrino | 2547642,556 | 4098994,964 | MI |
| 5320 | ITA010004 | Isola di Favignana | 2283588,97 | 4203660,513 | MI |
| 5320 | ITA030027 | Isola di Vulcano | 2516162,532 | 4253053,057 | MI |
| 5320 | ITA030027 | Isola di Vulcano | 2516325,869 | 4253665,929 | MI |
| 5320 | ITA030041 | Fondali dell'isola di Salina | 2502923,748 | 4269900,507 | MI |
| 5320 | ITA030025 | Isola di Panarea e Scogli Viciniori | 2525508,194 | 4275238,246 | MI |
| 5320 | ITA030025 | Isola di Panarea e Scogli Viciniori | 2525393,021 | 4275245,246 | MI |
| 5320 | ITA030025 | Isola di Panarea e Scogli Viciniori | 2525501,5 | 4275346,903 | MI |
| 5320 | ITA030025 | Isola di Panarea e Scogli Viciniori | 2524856,891 | 4275364,465 | MI |
| 5320 | ITA030026 | Isole di Stromboli e Strombolicchio | 2538769,27 | 4295700,947 | MI |
| 5320 | ITA030025 | Isola di Panarea e Scogli Viciniori | 2525486,544 | 4275347,439 | MI |
| 5420 | ITA090008 | Capo Murro di Porco, Penisola della Maddalena e Grotta Pellegrino | 2547178,768 | 4099223,339 | MI |
| 5420 | ITA090002 | Vendicari | 2529174,478 | 4073140,464 | MI |
| 5420 | ITA090002 | Vendicari | 2528377,775 | 4071186,046 | MI |

| Cod Habitat | Codice Sito | Denominazione Sito | latitudine | longitudine | Tipo di monitoraggio* |
|--------------------|--------------------|---|-------------------|--------------------|------------------------------|
| 5420 | ITA090021 | Cava Contessa - Cugno Lupo | 2526627,368 | 4094241,714 | MI |
| 5420 | ITA090016 | Alto corso del Fiume Asinaro, Cava Piraro e Cava Carosello | 2522671,2 | 4091339,476 | MI |
| 5420 | ITA090007 | Cava Grande del Cassibile, Cava Cinque Porte, Cava e Bosco di Bauli | 2531614,883 | 4090297,149 | MI |
| 5420 | ITA090016 | Alto corso del Fiume Asinaro, Cava Piraro e Cava Carosello | 2522004,346 | 4090283,764 | MI |
| 5420 | ITA090020 | Monti Climiti | 2531838,445 | 4113768,918 | MI |
| 5420 | ITA090020 | Monti Climiti | 2534814,205 | 4109072,882 | MI |
| 5420 | ITA090009 | Valle del Fiume Anapo, Cavagrande del Calcinara, Cugni di Sortino | 2516137,871 | 4102823,772 | MI |
| 5420 | ITA090019 | Cava Cardinale | 2519767,915 | 4100925,345 | MI |
| 5430 | ITA040002 | Isola di Lampedusa e Lampione | 2301972,971 | 3932813,739 | MI |
| 5430 | ITA040002 | Isola di Lampedusa e Lampione | 2295764,143 | 3933344,689 | MI |
| 5430 | ITA040002 | Isola di Lampedusa e Lampione | 2297482,953 | 3934274,809 | MI |
| 5430 | ITA070005 | Bosco di Santo Pietro | 2473961,545 | 4108228,589 | MI |
| 5430 | ITA070005 | Bosco di Santo Pietro | 2473150,057 | 4105947,872 | MI |
| 5430 | ITA070005 | Bosco di Santo Pietro | 2471700,774 | 4104208,503 | MI |
| 5430 | ITA070005 | Bosco di Santo Pietro | 2471757,109 | 4104298,58 | MI |
| 5430 | ITA070005 | Bosco di Santo Pietro | 2472422,615 | 4106932,908 | MI |
| 5430 | ITA070005 | Bosco di Santo Pietro | 2473747,52 | 4106090,967 | MI |
| 5430 | ITA070005 | Bosco di Santo Pietro | 2473276,403 | 4107136,225 | MI |
| 5430 | ITA070005 | Bosco di Santo Pietro | 2473025,82 | 4106649,497 | MI |
| 5430 | ITA070005 | Bosco di Santo Pietro | 2472923,675 | 4106573,923 | MI |
| 5430 | ITA070005 | Bosco di Santo Pietro | 2472684,665 | 4107532,942 | MI |
| 5430 | ITA070005 | Bosco di Santo Pietro | 2472473,27 | 4107462,715 | MI |
| 5430 | ITA070005 | Bosco di Santo Pietro | 2472695,879 | 4107173,123 | MI |
| 5430 | ITA070005 | Bosco di Santo Pietro | 2474310,716 | 4105870,268 | MI |
| 5430 | ITA070005 | Bosco di Santo Pietro | 2474541,701 | 4105449,347 | MI |
| 5430 | ITA070005 | Bosco di Santo Pietro | 2475100,467 | 4104376,269 | MI |
| 5430 | ITA070005 | Bosco di Santo Pietro | 2474995,926 | 4104358,099 | MI |
| 5430 | ITA070005 | Bosco di Santo Pietro | 2473830,835 | 4105211,563 | MI |
| 5430 | ITA070005 | Bosco di Santo Pietro | 2473575,8 | 4103722,728 | MI |
| 5430 | ITA050007 | Sughereta di Niscemi | 2466760,336 | 4105635,46 | MI |
| 5430 | ITA050007 | Sughereta di Niscemi | 2468257,07 | 4106042,459 | MI |
| 5430 | ITA050007 | Sughereta di Niscemi | 2469370,89 | 4107338,268 | MI |
| 5430 | ITA050007 | Sughereta di Niscemi | 2469606,447 | 4107280,144 | MI |
| 5430 | ITA050007 | Sughereta di Niscemi | 2471854,557 | 4108560,621 | MI |
| 5430 | ITA050007 | Sughereta di Niscemi | 2471087,145 | 4109364,453 | MI |
| 5430 | ITA050007 | Sughereta di Niscemi | 2468676,499 | 4109887,295 | MI |
| 5430 | ITA050007 | Sughereta di Niscemi | 2469528,292 | 4110073,492 | MI |
| 5430 | ITA050007 | Sughereta di Niscemi | 2467131,4 | 4107229,36 | MI |

| Cod Habitat | Codice Sito | Denominazione Sito | latitudine | longitudine | Tipo di monitoraggio* |
|--------------------|--------------------|---|-------------------|--------------------|------------------------------|
| 5430 | ITA050007 | Sughereta di Niscemi | 2466561,726 | 4106970,946 | MI |
| 5430 | ITA050007 | Sughereta di Niscemi | 2467604,219 | 4106454,196 | MI |
| 6310 | ITA010017 | Capo San Vito, Monte Monaco, Zingaro, Faraglioni Scopello, Monte Sparacio | 2322367,274 | 4214894,362 | MI |
| 6420 | ITA080008 | Contrada Religione | 2500964,543 | 4062771,577 | MI |
| 6420 | ITA090023 | Monte Lauro | 2504536,793 | 4108992,419 | MI |
| 6420 | ITA090023 | Monte Lauro | 2504662,243 | 4108763,292 | MI |
| 6420 | ITA090023 | Monte Lauro | 2504065,762 | 4108844,181 | MI |
| 6420 | ITA090023 | Monte Lauro | 2503774,409 | 4108609,502 | MI |
| 6420 | ITA090023 | Monte Lauro | 2504283,958 | 4108524,229 | MI |
| 6420 | ITA090023 | Monte Lauro | 2504599,061 | 4108441,713 | MI |
| 6420 | ITA090023 | Monte Lauro | 2503999,583 | 4108010,545 | MI |
| 6420 | ITA090023 | Monte Lauro | 2507987,237 | 4107805,87 | MI |
| 6420 | ITA090023 | Monte Lauro | 2503609,366 | 4107687,686 | MI |
| 6420 | ITA090023 | Monte Lauro | 2506677,655 | 4107538,446 | MI |
| 6420 | ITA090023 | Monte Lauro | 2505706,977 | 4107747,234 | MI |
| 6420 | ITA090023 | Monte Lauro | 2504843,14 | 4107446,646 | MI |
| 6420 | ITA090023 | Monte Lauro | 2507568,485 | 4107612,422 | MI |
| 6420 | ITA090023 | Monte Lauro | 2508260,597 | 4106546,805 | MI |
| 6420 | ITA090023 | Monte Lauro | 2508131,287 | 4107380,144 | MI |
| 6420 | ITA090023 | Monte Lauro | 2508135,781 | 4105916,486 | MI |
| 6420 | ITA090023 | Monte Lauro | 2503124,143 | 4107470,115 | MI |
| 6420 | ITA090023 | Monte Lauro | 2505395,477 | 4107363,105 | MI |
| 6420 | ITA090023 | Monte Lauro | 2503685,923 | 4107274,654 | MI |
| 6420 | ITA090023 | Monte Lauro | 2505198,996 | 4107124,079 | MI |
| 6420 | ITA090023 | Monte Lauro | 2503878,115 | 4106929,933 | MI |
| 6420 | ITA090023 | Monte Lauro | 2507082,691 | 4106039,809 | MI |
| 6420 | ITA090023 | Monte Lauro | 2505552,481 | 4106213,899 | MI |
| 6420 | ITA090023 | Monte Lauro | 2507948,977 | 4105752,862 | MI |
| 6420 | ITA090023 | Monte Lauro | 2507634,074 | 4105771,022 | MI |
| 6420 | ITA090023 | Monte Lauro | 2505672,863 | 4105668,328 | MI |
| 6420 | ITA090023 | Monte Lauro | 2505290,332 | 4105670,129 | MI |
| 6420 | ITA090023 | Monte Lauro | 2505747,84 | 4105730,85 | MI |
| 6420 | ITA090023 | Monte Lauro | 2504901,263 | 4105644,631 | MI |
| 6420 | ITA090023 | Monte Lauro | 2505393,527 | 4105588,116 | MI |
| 6420 | ITA090023 | Monte Lauro | 2506299,016 | 4105508,501 | MI |
| 6420 | ITA090023 | Monte Lauro | 2505656,465 | 4105476,593 | MI |
| 6420 | ITA090023 | Monte Lauro | 2507120,8 | 4105129,426 | MI |
| 6420 | ITA090023 | Monte Lauro | 2506044,826 | 4105183,869 | MI |

| Cod Habitat | Codice Sito | Denominazione Sito | latitudine | longitudine | Tipo di monitoraggio* |
|-------------|-------------|---|-------------|-------------|-----------------------|
| 6420 | ITA090023 | Monte Lauro | 2506671,652 | 4105008,163 | MI |
| 6420 | ITA090023 | Monte Lauro | 2506170,764 | 4105021,985 | MI |
| 6420 | ITA090023 | Monte Lauro | 2506465,34 | 4105024,489 | MI |
| 6420 | ITA090023 | Monte Lauro | 2506481,639 | 4104801,226 | MI |
| 6420 | ITA090015 | Torrente Sapillone | 2511887,957 | 4110428,146 | MI |
| 6420 | ITA020004 | Monte S. Salvatore, Monte Catarineci, Vallone Mandarini, ambienti umidi | 2442173,264 | 4191433,204 | MI |
| 6420 | ITA020004 | Monte S. Salvatore, Monte Catarineci, Vallone Mandarini, ambienti umidi | 2443086,774 | 4188397,749 | MI |
| 6420 | ITA020004 | Monte S. Salvatore, Monte Catarineci, Vallone Mandarini, ambienti umidi | 2443332,682 | 4188432,528 | MI |
| 6420 | ITA020004 | Monte S. Salvatore, Monte Catarineci, Vallone Mandarini, ambienti umidi | 2439390,613 | 4188168,128 | MI |
| 6420 | ITA020004 | Monte S. Salvatore, Monte Catarineci, Vallone Mandarini, ambienti umidi | 2443444,419 | 4187543,085 | MI |
| 6420 | ITA020040 | Monte Zimmara (Gangi) | 2456271,012 | 4179087,578 | MI |
| 6420 | ITA020040 | Monte Zimmara (Gangi) | 2455353,995 | 4178989,434 | MI |
| 6420 | ITA060009 | Bosco di Sperlinga, Alto Salso | 2459926,333 | 4178062,45 | MI |
| 6420 | ITA030018 | Pizzo Michele | 2479090,369 | 4208241,805 | MI |
| 6420 | ITA030018 | Pizzo Michele | 2478369,338 | 4207271,455 | MI |
| 6420 | ITA030038 | Serra del Re, Monte Soro e Biviere di Cesarò | 2502987,677 | 4203724,081 | MI |
| 6420 | ITA030038 | Serra del Re, Monte Soro e Biviere di Cesarò | 2502263,584 | 4203626,709 | MI |
| 6420 | ITA030038 | Serra del Re, Monte Soro e Biviere di Cesarò | 2503301,633 | 4203475,248 | MI |
| 6420 | ITA030038 | Serra del Re, Monte Soro e Biviere di Cesarò | 2489618,207 | 4203347,513 | MI |
| 6420 | ITA030038 | Serra del Re, Monte Soro e Biviere di Cesarò | 2501733,161 | 4203108,958 | MI |
| 6420 | ITA030038 | Serra del Re, Monte Soro e Biviere di Cesarò | 2504112,104 | 4201387,682 | MI |
| 6420 | ITA030016 | Pizzo della Battaglia | 2481344,16 | 4200572,256 | MI |
| 6420 | ITA030038 | Serra del Re, Monte Soro e Biviere di Cesarò | 2497982,597 | 4200383,242 | MI |
| 6420 | ITA030016 | Pizzo della Battaglia | 2480601,091 | 4200296,19 | MI |
| 6420 | ITA070007 | Bosco del Flascio | 2507312,998 | 4199988,071 | MI |
| 6420 | ITA030016 | Pizzo della Battaglia | 2482224,014 | 4199971,631 | MI |
| 6420 | ITA030014 | Pizzo Fau, Monte Pomiere, Pizzo Bidi e Serra della Testa | 2479251,697 | 4199579,625 | MI |
| 6420 | ITA030014 | Pizzo Fau, Monte Pomiere, Pizzo Bidi e Serra della Testa | 2477452,571 | 4199425,541 | MI |
| 6420 | ITA070007 | Bosco del Flascio | 2508084,071 | 4199361,526 | MI |
| 6420 | ITA030038 | Serra del Re, Monte Soro e Biviere di Cesarò | 2492121,103 | 4199263,136 | MI |
| 6420 | ITA030038 | Serra del Re, Monte Soro e Biviere di Cesarò | 2492215,433 | 4199218,962 | MI |
| 6420 | ITA070007 | Bosco del Flascio | 2507086,902 | 4199188,965 | MI |
| 6420 | ITA030038 | Serra del Re, Monte Soro e Biviere di Cesarò | 2493344,931 | 4199146,435 | MI |
| 6420 | ITA030038 | Serra del Re, Monte Soro e Biviere di Cesarò | 2499704,141 | 4199123,986 | MI |
| 6420 | ITA030016 | Pizzo della Battaglia | 2481819,837 | 4198937,651 | MI |
| 6420 | ITA030038 | Serra del Re, Monte Soro e Biviere di Cesarò | 2491937,44 | 4198936,893 | MI |
| 6420 | ITA030014 | Pizzo Fau, Monte Pomiere, Pizzo Bidi e Serra della Testa | 2478287,173 | 4198833,051 | MI |
| 6420 | ITA030038 | Serra del Re, Monte Soro e Biviere di Cesarò | 2490057,769 | 4198726,022 | MI |

| Cod Habitat | Codice Sito | Denominazione Sito | latitudine | longitudine | Tipo di monitoraggio* |
|-------------|-------------|---|-------------|-------------|-----------------------|
| 6420 | ITA070007 | Bosco del Flascio | 2508220,409 | 4198681,44 | MI |
| 6420 | ITA030016 | Pizzo della Battaglia | 2480983,557 | 4198701,437 | MI |
| 6420 | ITA030014 | Pizzo Fau, Monte Pomiere, Pizzo Bidi e Serra della Testa | 2479025,375 | 4198434,585 | MI |
| 6420 | ITA030038 | Serra del Re, Monte Soro e Biviere di Cesarò | 2487863,579 | 4198421,449 | MI |
| 6420 | ITA030038 | Serra del Re, Monte Soro e Biviere di Cesarò | 2490300,253 | 4198123,935 | MI |
| 6420 | ITA030014 | Pizzo Fau, Monte Pomiere, Pizzo Bidi e Serra della Testa | 2481183,628 | 4198139,283 | MI |
| 6420 | ITA030038 | Serra del Re, Monte Soro e Biviere di Cesarò | 2493362,227 | 4197967,406 | MI |
| 6420 | ITA030014 | Pizzo Fau, Monte Pomiere, Pizzo Bidi e Serra della Testa | 2475774,277 | 4197925,073 | MI |
| 6420 | ITA030038 | Serra del Re, Monte Soro e Biviere di Cesarò | 2491611,401 | 4197655,4 | MI |
| 6420 | ITA030038 | Serra del Re, Monte Soro e Biviere di Cesarò | 2495561,26 | 4197238,066 | MI |
| 6420 | ITA030014 | Pizzo Fau, Monte Pomiere, Pizzo Bidi e Serra della Testa | 2472031,351 | 4197182,416 | MI |
| 6420 | ITA030038 | Serra del Re, Monte Soro e Biviere di Cesarò | 2500832,104 | 4197110,201 | MI |
| 6420 | ITA030014 | Pizzo Fau, Monte Pomiere, Pizzo Bidi e Serra della Testa | 2472481,468 | 4196887,679 | MI |
| 6420 | ITA030014 | Pizzo Fau, Monte Pomiere, Pizzo Bidi e Serra della Testa | 2472234,874 | 4196617,549 | MI |
| 6420 | ITA070019 | Lago Gurrada e Sciare di S. Venera | 2510457,384 | 4189573,644 | MI |
| 8130 | ITA020030 | Monte Matassaro, Monte Gradara e Monte Signora | 2364170,966 | 4209162,767 | MI |
| 8130 | ITA020030 | Monte Matassaro, Monte Gradara e Monte Signora | 2358773,781 | 4213424,92 | MI |
| 8130 | ITA020021 | Montagna Longa, Pizzo Montanello | 2358148,921 | 4223232,839 | MI |
| 8130 | ITA010017 | Capo San Vito, Monte Monaco, Zingaro, Faraglioni Scopello, Monte Sparacio | 2323366,565 | 4218787,911 | MI |
| 8130 | ITA040005 | Monte Cammarata - Contrada Salaci | 2397489,571 | 4165858,469 | MI |
| 8130 | ITA040005 | Monte Cammarata - Contrada Salaci | 2396794,809 | 4165276,839 | MI |
| 8130 | ITA040007 | Pizzo della Rondine, Bosco di S. Stefano Quisquina | 2390844,169 | 4160427,545 | MI |
| 8130 | ITA020034 | Monte Carcaci, Pizzo Colobria e ambienti umidi | 2387632,936 | 4174768,425 | MI |
| 8130 | ITA020016 | Monte Quacella, Monte dei Cervi, Pizzo Carbonara, Monte Ferro, Pizzo Otiero | 2428042,548 | 4193853,922 | MI |
| 8130 | ITA020016 | Monte Quacella, Monte dei Cervi, Pizzo Carbonara, Monte Ferro, Pizzo Otiero | 2437618,89 | 4193997,938 | MI |
| 8130 | ITA020017 | Complesso Pizzo Dipilo e Querceti su calcare | 2432775,445 | 4200940,883 | MI |
| 8130 | ITA020017 | Complesso Pizzo Dipilo e Querceti su calcare | 2429947,494 | 4199239,545 | MI |
| 8130 | ITA020017 | Complesso Pizzo Dipilo e Querceti su calcare | 2438051,424 | 4197499,26 | MI |
| 8130 | ITA020020 | Querceti sempreverdi di Geraci Siculo e Castelbuono | 2443050,876 | 4194476,648 | MI |
| 8130 | ITA020004 | Monte S. Salvatore, Monte Catarineci, Vallone Mandarini, ambienti umidi | 2438279,74 | 4192409,708 | MI |
| 8130 | ITA020016 | Monte Quacella, Monte dei Cervi, Pizzo Carbonara, Monte Ferro, Pizzo Otiero | 2433564,238 | 4191443,343 | MI |
| 8130 | ITA020016 | Monte Quacella, Monte dei Cervi, Pizzo Carbonara, Monte Ferro, Pizzo Otiero | 2432807,017 | 4190679,28 | MI |
| 8130 | ITA020004 | Monte S. Salvatore, Monte Catarineci, Vallone Mandarini, ambienti umidi | 2434940,462 | 4187393,071 | MI |
| 8130 | ITA020045 | Rocca di Sciara | 2423331,182 | 4186626,875 | MI |
| 8130 | ITA030013 | Rocche di Alcara Li Fusi | 2495467,678 | 4208684,415 | MI |
| 8130 | ITA070016 | Valle del Bove | 2524823,993 | 4177990,039 | MI |
| 8130 | ITA070016 | Valle del Bove | 2526255,799 | 4177404,066 | MI |
| 8130 | ITA070009 | Fascia altomontana dell'Etna | 2520942,399 | 4175778,705 | MI |

| Cod Habitat | Codice Sito | Denominazione Sito | latitudine | longitudine | Tipo di monitoraggio* |
|--------------------|--------------------|----------------------------------|-------------------|--------------------|------------------------------|
| 8130 | ITA070016 | Valle del Bove | 2521861,561 | 4174192,604 | MI |
| 8130 | ITA070016 | Valle del Bove | 2524699,675 | 4174025,575 | MI |
| 8130 | ITA030010 | Fiume Fiumedinisi, Monte Scuderi | 2552034,161 | 4216194,034 | MI |
| 8130 | ITA030023 | Isola di Alicudi | 2462882,961 | 4265814,006 | MI |
| 8130 | ITA030023 | Isola di Alicudi | 2462788,579 | 4266170,883 | MI |
| 8130 | ITA030023 | Isola di Alicudi | 2462956,384 | 4266601,2 | MI |
| 8130 | ITA030023 | Isola di Alicudi | 2463040,684 | 4266678,988 | MI |
| 8130 | ITA030023 | Isola di Alicudi | 2462664,561 | 4266681,449 | MI |
| 8130 | ITA030023 | Isola di Alicudi | 2463854,961 | 4267098,402 | MI |
| 8130 | ITA030024 | Isola di Filicudi | 2481632,983 | 4270421,995 | MI |
| 8220 | ITA040001 | Isola di Linosa | 2327746 | 3970763,719 | MI |
| 8220 | ITA030005 | Bosco di Malabotta | 2523679,874 | 4204631,188 | MI |
| 8220 | ITA030005 | Bosco di Malabotta | 2523570,97 | 4204579,612 | MI |
| 8220 | ITA030005 | Bosco di Malabotta | 2523531,595 | 4204490,743 | MI |
| 8220 | ITA030005 | Bosco di Malabotta | 2523427,916 | 4204380,764 | MI |
| 8220 | ITA030034 | Rocche di Roccella Valdemone | 2521636,852 | 4200480,094 | MI |
| 8220 | ITA030034 | Rocche di Roccella Valdemone | 2521685,132 | 4200509,883 | MI |
| 8220 | ITA030005 | Bosco di Malabotta | 2521686,607 | 4200517,589 | MI |
| 8220 | ITA030034 | Rocche di Roccella Valdemone | 2521354,393 | 4197594,489 | MI |
| 8220 | ITA030034 | Rocche di Roccella Valdemone | 2521491,937 | 4197376,825 | MI |
| 8220 | ITA070016 | Valle del Bove | 2523921,527 | 4178497,141 | MI |
| 8220 | ITA070009 | Fascia altomontana dell'Etna | 2522475,051 | 4179139,698 | MI |
| 8220 | ITA070009 | Fascia altomontana dell'Etna | 2524033,927 | 4178747,212 | MI |
| 8220 | ITA070016 | Valle del Bove | 2521547,381 | 4176932,805 | MI |
| 8220 | ITA070016 | Valle del Bove | 2522102,485 | 4175877,114 | MI |
| 8220 | ITA070016 | Valle del Bove | 2521369,631 | 4175827,366 | MI |
| 8220 | ITA070016 | Valle del Bove | 2521005,013 | 4175455,212 | MI |
| 8220 | ITA070016 | Valle del Bove | 2521332,563 | 4174767,355 | MI |
| 8220 | ITA070009 | Fascia altomontana dell'Etna | 2520990,993 | 4175918,322 | MI |
| 8220 | ITA070009 | Fascia altomontana dell'Etna | 2520962,679 | 4175820,177 | MI |
| 8220 | ITA070009 | Fascia altomontana dell'Etna | 2520858,077 | 4175322,345 | MI |
| 8220 | ITA070009 | Fascia altomontana dell'Etna | 2520809,379 | 4174741,004 | MI |
| 8220 | ITA070009 | Fascia altomontana dell'Etna | 2520921,584 | 4174545,636 | MI |
| 8220 | ITA070016 | Valle del Bove | 2521652,084 | 4175482,234 | MI |
| 8220 | ITA070009 | Fascia altomontana dell'Etna | 2520712,713 | 4175390,565 | MI |
| 8220 | ITA070016 | Valle del Bove | 2521708,472 | 4174380,789 | MI |
| 8220 | ITA070016 | Valle del Bove | 2521188,028 | 4174430,886 | MI |
| 8220 | ITA070016 | Valle del Bove | 2522123,627 | 4174161,167 | MI |

| Cod Habitat | Codice Sito | Denominazione Sito | latitudine | longitudine | Tipo di monitoraggio* |
|--------------------|--------------------|-------------------------------------|-------------------|--------------------|------------------------------|
| 8220 | ITA070016 | Valle del Bove | 2522622,311 | 4174015,013 | MI |
| 8220 | ITA070015 | Canalone del Tripodo | 2523907,55 | 4173601,639 | MI |
| 8220 | ITA070016 | Valle del Bove | 2523901,8 | 4173787,181 | MI |
| 8220 | ITA070016 | Valle del Bove | 2522646,264 | 4173844,79 | MI |
| 8220 | ITA070016 | Valle del Bove | 2522929,059 | 4173674,241 | MI |
| 8220 | ITA070015 | Canalone del Tripodo | 2522233,542 | 4173564,74 | MI |
| 8220 | ITA070015 | Canalone del Tripodo | 2522808,214 | 4173365,775 | MI |
| 8220 | ITA070016 | Valle del Bove | 2522494,043 | 4173576,65 | MI |
| 8220 | ITA030011 | Dorsale Curcuraci, Antennamare | 2560502,168 | 4220613,834 | MI |
| 8220 | ITA030011 | Dorsale Curcuraci, Antennamare | 2560647,259 | 4220326,964 | MI |
| 8220 | ITA030011 | Dorsale Curcuraci, Antennamare | 2558493,719 | 4219448,206 | MI |
| 8220 | ITA030011 | Dorsale Curcuraci, Antennamare | 2558684,518 | 4219399,055 | MI |
| 8220 | ITA030010 | Fiume Fiumedinisi, Monte Scuderi | 2550911,447 | 4219375,412 | MI |
| 8220 | ITA030011 | Dorsale Curcuraci, Antennamare | 2559036,128 | 4219017,364 | MI |
| 8220 | ITA030011 | Dorsale Curcuraci, Antennamare | 2558114,366 | 4219300,566 | MI |
| 8220 | ITA030011 | Dorsale Curcuraci, Antennamare | 2558441,879 | 4218983,774 | MI |
| 8220 | ITA030010 | Fiume Fiumedinisi, Monte Scuderi | 2552390,952 | 4218940,487 | MI |
| 8220 | ITA030011 | Dorsale Curcuraci, Antennamare | 2558444,349 | 4218886,994 | MI |
| 8220 | ITA030011 | Dorsale Curcuraci, Antennamare | 2558764,193 | 4218705,745 | MI |
| 8220 | ITA030010 | Fiume Fiumedinisi, Monte Scuderi | 2552166,803 | 4218587,806 | MI |
| 8220 | ITA030010 | Fiume Fiumedinisi, Monte Scuderi | 2553998,702 | 4217831,965 | MI |
| 8220 | ITA030010 | Fiume Fiumedinisi, Monte Scuderi | 2555401,568 | 4216025,465 | MI |
| 8220 | ITA030010 | Fiume Fiumedinisi, Monte Scuderi | 2549943,419 | 4212804,477 | MI |
| 8220 | ITA030010 | Fiume Fiumedinisi, Monte Scuderi | 2550168,849 | 4212523,839 | MI |
| 8220 | ITA030006 | Rocca di Novara | 2532040,93 | 4206522,743 | MI |
| 8220 | ITA030006 | Rocca di Novara | 2532520,972 | 4206225,879 | MI |
| 8220 | ITA030006 | Rocca di Novara | 2532613,682 | 4205878,558 | MI |
| 8320 | ITA040001 | Isola di Linosa | 2326113,213 | 3971802,465 | MI |
| 8320 | ITA040001 | Isola di Linosa | 2328562,02 | 3971912,526 | MI |
| 8320 | ITA070009 | Fascia altomontana dell'Etna | 2524251,699 | 4180802,789 | MI |
| 8320 | ITA070012 | Pineta di Adrano e Biancavilla | 2516004,8 | 4177614,624 | MI |
| 8320 | ITA070012 | Pineta di Adrano e Biancavilla | 2517706,025 | 4172179,126 | MI |
| 8320 | ITA070015 | Canalone del Tripodo | 2524517,744 | 4171660,853 | MI |
| 8320 | ITA030027 | Isola di Vulcano | 2516188,531 | 4251161,891 | MI |
| 8320 | ITA030026 | Isole di Stromboli e Strombolicchio | 2539341,092 | 4293492,44 | MI |
| 8320 | ITA030026 | Isole di Stromboli e Strombolicchio | 2538259,047 | 4293292,865 | MI |
| 8320 | ITA030026 | Isole di Stromboli e Strombolicchio | 2538058,617 | 4293760,523 | MI |
| 8320 | ITA030026 | Isole di Stromboli e Strombolicchio | 2537535,239 | 4294016,986 | MI |

| Cod Habitat | Codice Sito | Denominazione Sito | latitudine | longitudine | Tipo di monitoraggio* |
|--------------------|--------------------|---|-------------------|--------------------|------------------------------|
| 8320 | ITA030026 | Isole di Stromboli e Strombolicchio | 2537453,94 | 4293939,277 | MI |
| 8320 | ITA030026 | Isole di Stromboli e Strombolicchio | 2537088,904 | 4294323,046 | MI |
| 8320 | ITA030026 | Isole di Stromboli e Strombolicchio | 2536725,055 | 4294168,474 | MI |
| 8320 | ITA030026 | Isole di Stromboli e Strombolicchio | 2539360,299 | 4294250,968 | MI |
| 8320 | ITA030026 | Isole di Stromboli e Strombolicchio | 2538746,596 | 4294511,503 | MI |
| 8320 | ITA030026 | Isole di Stromboli e Strombolicchio | 2538603,954 | 4294596,259 | MI |
| 8320 | ITA030026 | Isole di Stromboli e Strombolicchio | 2538628,756 | 4293212,232 | MI |
| 8320 | ITA030026 | Isole di Stromboli e Strombolicchio | 2537691,667 | 4293834,207 | MI |
| 8320 | ITA030026 | Isole di Stromboli e Strombolicchio | 2537669,13 | 4293890,939 | MI |
| 8320 | ITA030026 | Isole di Stromboli e Strombolicchio | 2538749,82 | 4294530,391 | MI |
| 8320 | ITA030026 | Isole di Stromboli e Strombolicchio | 2538520,547 | 4294578,557 | MI |
| 8320 | ITA030027 | Isola di Vulcano | 2516867,331 | 4250723,334 | MI |
| 9180 | ITA020008 | Rocca Busambra e Rocche di Rao | 2378214,745 | 4191240,827 | MI |
| 9180 | ITA020008 | Rocca Busambra e Rocche di Rao | 2379272,356 | 4191234,962 | MI |
| 9180 | ITA030010 | Fiume Fiumedinisi, Monte Scuderi | 2548098,926 | 4210418,042 | MI |
| 9180 | ITA030010 | Fiume Fiumedinisi, Monte Scuderi | 2548998,487 | 4209653,254 | MI |
| 9210 | ITA030005 | Bosco di Malabotta | 2524221,334 | 4200413,034 | MI |
| 9210 | ITA060006 | Monte Sambughetti, Monte Campanito | 2464824,051 | 4188969,772 | MI |
| 9210 | ITA020016 | Monte Quacella, Monte dei Cervi, Pizzo Carbonara, Monte Ferro, Pizzo Otiero | 2435412,646 | 4192550,183 | MI |
| 9210 | ITA020016 | Monte Quacella, Monte dei Cervi, Pizzo Carbonara, Monte Ferro, Pizzo Otiero | 2434405,021 | 4193342,217 | MI |
| 9210 | ITA020016 | Monte Quacella, Monte dei Cervi, Pizzo Carbonara, Monte Ferro, Pizzo Otiero | 2434045,703 | 4190362,597 | MI |
| 9210 | ITA030039 | Monte Pelato | 2481739,692 | 4192444,091 | MI |
| 9210 | ITA030039 | Monte Pelato | 2485507,835 | 4192266,693 | MI |
| 9210 | ITA030038 | Serra del Re, Monte Soro e Biviere di Cesarò | 2505485,398 | 4203651,64 | MI |
| 9210 | ITA030035 | Alta Valle del Fiume Alcantara | 2509260,749 | 4203331,143 | MI |
| 9210 | ITA030038 | Serra del Re, Monte Soro e Biviere di Cesarò | 2491626,192 | 4201540,838 | MI |
| 9210 | ITA070007 | Bosco del Flascio | 2506964,767 | 4200125,151 | MI |
| 9210 | ITA070007 | Bosco del Flascio | 2508069,613 | 4199860,361 | MI |
| 9210 | ITA030014 | Pizzo Fau, Monte Pomiere, Pizzo Bidi e Serra della Testa | 2476920,328 | 4199015,431 | MI |
| 9210 | ITA030038 | Serra del Re, Monte Soro e Biviere di Cesarò | 2488159,817 | 4197073,083 | MI |
| 9210 | ITA030038 | Serra del Re, Monte Soro e Biviere di Cesarò | 2487481,961 | 4199542,602 | MI |
| 9210 | ITA030014 | Pizzo Fau, Monte Pomiere, Pizzo Bidi e Serra della Testa | 2476746,025 | 4195374,747 | MI |
| 9210 | ITA030038 | Serra del Re, Monte Soro e Biviere di Cesarò | 2488773,07 | 4195785,418 | MI |
| 9210 | ITA030014 | Pizzo Fau, Monte Pomiere, Pizzo Bidi e Serra della Testa | 2476465,328 | 4195270,626 | MI |
| 9210 | ITA070009 | Fascia altomontana dell'Etna | 2516788,531 | 4181352,248 | MI |
| 9210 | ITA070009 | Fascia altomontana dell'Etna | 2516757,966 | 4181154,713 | MI |
| 9210 | ITA070015 | Canalone del Tripodo | 2525272,801 | 4174074,648 | MI |
| 9210 | ITA070015 | Canalone del Tripodo | 2525296,049 | 4173536,28 | MI |

| Cod Habitat | Codice Sito | Denominazione Sito | latitudine | longitudine | Tipo di monitoraggio* |
|--------------------|--------------------|---|-------------------|--------------------|------------------------------|
| 9220 | ITA020004 | Monte S. Salvatore, Monte Catarineci, Vallone Mandarini, ambienti umidi | 2433311,463 | 4188690,555 | MI |
| 9220 | ITA020016 | Monte Quacella, Monte dei Cervi, Pizzo Carbonara, Monte Ferro, Pizzo Otiero | 2433184,583 | 4188917,199 | MI |
| 9220 | ITA020004 | Monte S. Salvatore, Monte Catarineci, Vallone Mandarini, ambienti umidi | 2434723,033 | 4187120,832 | MI |
| 9220 | ITA020004 | Monte S. Salvatore, Monte Catarineci, Vallone Mandarini, ambienti umidi | 2433965,853 | 4189105,622 | MI |
| 9220 | ITA020004 | Monte S. Salvatore, Monte Catarineci, Vallone Mandarini, ambienti umidi | 2433805,022 | 4189012,468 | MI |
| 9220 | ITA020004 | Monte S. Salvatore, Monte Catarineci, Vallone Mandarini, ambienti umidi | 2434021,498 | 4188990,235 | MI |
| 9220 | ITA020016 | Monte Quacella, Monte dei Cervi, Pizzo Carbonara, Monte Ferro, Pizzo Otiero | 2433844,511 | 4189137,45 | MI |
| 9220 | ITA020004 | Monte S. Salvatore, Monte Catarineci, Vallone Mandarini, ambienti umidi | 2434689,36 | 4187865,931 | MI |
| 9220 | ITA020004 | Monte S. Salvatore, Monte Catarineci, Vallone Mandarini, ambienti umidi | 2434620,957 | 4187973,124 | MI |
| 9220 | ITA020004 | Monte S. Salvatore, Monte Catarineci, Vallone Mandarini, ambienti umidi | 2434625,715 | 4187928,502 | MI |
| 9220 | ITA020004 | Monte S. Salvatore, Monte Catarineci, Vallone Mandarini, ambienti umidi | 2435108,491 | 4187646,095 | MI |
| 9220 | ITA020004 | Monte S. Salvatore, Monte Catarineci, Vallone Mandarini, ambienti umidi | 2434946,732 | 4187671,622 | MI |
| 9220 | ITA020004 | Monte S. Salvatore, Monte Catarineci, Vallone Mandarini, ambienti umidi | 2435161,686 | 4187526,462 | MI |
| 9220 | ITA020004 | Monte S. Salvatore, Monte Catarineci, Vallone Mandarini, ambienti umidi | 2434276,675 | 4188770,824 | MI |
| 9220 | ITA020004 | Monte S. Salvatore, Monte Catarineci, Vallone Mandarini, ambienti umidi | 2434036,537 | 4188585,393 | MI |
| 9220 | ITA020004 | Monte S. Salvatore, Monte Catarineci, Vallone Mandarini, ambienti umidi | 2434005,879 | 4188605,236 | MI |
| 9260 | ITA020016 | Monte Quacella, Monte dei Cervi, Pizzo Carbonara, Monte Ferro, Pizzo Otiero | 2440224,821 | 4196239,796 | MI |
| 9260 | ITA030002 | Torrente Fiumetto e Pizzo d'Uncina | 2502004,244 | 4210296,218 | MI |
| 9260 | ITA030002 | Torrente Fiumetto e Pizzo d'Uncina | 2500788,002 | 4208982,418 | MI |
| 9260 | ITA030013 | Rocche di Alcara Li Fusi | 2498467,642 | 4208070,404 | MI |
| 9260 | ITA030013 | Rocche di Alcara Li Fusi | 2499036,501 | 4206325,879 | MI |
| 9260 | ITA030035 | Alta Valle del Fiume Alcantara | 2511123,416 | 4202633,807 | MI |
| 9260 | ITA030035 | Alta Valle del Fiume Alcantara | 2513870,214 | 4199368,644 | MI |
| 9260 | ITA030035 | Alta Valle del Fiume Alcantara | 2510002,53 | 4203611,141 | MI |
| 9260 | ITA070014 | Monte Baracca, Contrada Giarrita | 2528496,472 | 4182477,514 | MI |
| 9260 | ITA070014 | Monte Baracca, Contrada Giarrita | 2529488,789 | 4180721,187 | MI |
| 9260 | ITA070016 | Valle del Bove | 2527326,324 | 4176835,818 | MI |
| 9260 | ITA070015 | Canalone del Tripodo | 2526627,413 | 4171070,201 | MI |
| 9260 | ITA030011 | Dorsale Curcuraci, Antennamare | 2563739,214 | 4230959,361 | MI |
| 9260 | ITA030011 | Dorsale Curcuraci, Antennamare | 2559748,483 | 4220411,637 | MI |
| 9260 | ITA030009 | Pizzo Mualio, Montagna di Vernà | 2541701,931 | 4207066,108 | MI |
| 9260 | ITA030009 | Pizzo Mualio, Montagna di Vernà | 2543221,557 | 4205962,71 | MI |
| 9320 | ITA080009 | Cava d'Ispica | 2505409,57 | 4078494,739 | MI |
| 9320 | ITA090011 | Grotta Monello | 2534380,099 | 4097105,564 | MI |
| 9320 | ITA090021 | Cava Contessa - Cugno Lupo | 2529673,001 | 4095541,568 | MI |
| 9320 | ITA090020 | Monti Climiti | 2531906,954 | 4113653,409 | MI |
| 9320 | ITA090020 | Monti Climiti | 2530484,412 | 4110575,742 | MI |
| 9380 | ITA020039 | Monte Cane, Pizzo Selva a Mare, Monte Trigna | 2395551,741 | 4200440,146 | MI |

| Cod Habitat | Codice Sito | Denominazione Sito | latitudine | longitudine | Tipo di monitoraggio* |
|--------------------|--------------------|---|-------------------|--------------------|------------------------------|
| 9380 | ITA020004 | Monte S. Salvatore, Monte Catarineci, Vallone Mandarini, ambienti umidi | 2438008,633 | 4195276,729 | MI |
| 9380 | ITA020004 | Monte S. Salvatore, Monte Catarineci, Vallone Mandarini, ambienti umidi | 2437800,481 | 4194700,49 | MI |
| 9380 | ITA020004 | Monte S. Salvatore, Monte Catarineci, Vallone Mandarini, ambienti umidi | 2437815,152 | 4194535,809 | MI |
| 9380 | ITA020004 | Monte S. Salvatore, Monte Catarineci, Vallone Mandarini, ambienti umidi | 2437685,761 | 4194186,683 | MI |
| 9380 | ITA020016 | Monte Quacella, Monte dei Cervi, Pizzo Carbonara, Monte Ferro, Pizzo Otiero | 2437634,232 | 4194076,256 | MI |
| 9380 | ITA030014 | Pizzo Fau, Monte Pomiere, Pizzo Bidi e Serra della Testa | 2471454,547 | 4195225,368 | MI |
| 9380 | ITA030017 | Vallone Laccaretta e Urio Quattrocchi | 2467897,935 | 4194747,607 | MI |
| 9380 | ITA030017 | Vallone Laccaretta e Urio Quattrocchi | 2466800,955 | 4194538,974 | MI |
| 9380 | ITA030017 | Vallone Laccaretta e Urio Quattrocchi | 2468224,9 | 4194503,453 | MI |
| 9380 | ITA030017 | Vallone Laccaretta e Urio Quattrocchi | 2466929,32 | 4194420,045 | MI |
| 9380 | ITA030017 | Vallone Laccaretta e Urio Quattrocchi | 2468098,227 | 4194127,288 | MI |
| 9380 | ITA030017 | Vallone Laccaretta e Urio Quattrocchi | 2468665,422 | 4194072,901 | MI |
| 9380 | ITA030017 | Vallone Laccaretta e Urio Quattrocchi | 2469858,493 | 4194041,601 | MI |
| 9380 | ITA030017 | Vallone Laccaretta e Urio Quattrocchi | 2470233,513 | 4193998,21 | MI |
| 9380 | ITA030017 | Vallone Laccaretta e Urio Quattrocchi | 2468065,448 | 4193669,106 | MI |
| 9380 | ITA030017 | Vallone Laccaretta e Urio Quattrocchi | 2468411,645 | 4193839,304 | MI |
| 9380 | ITA030017 | Vallone Laccaretta e Urio Quattrocchi | 2470024,13 | 4193918,857 | MI |
| 9380 | ITA030017 | Vallone Laccaretta e Urio Quattrocchi | 2469351,671 | 4193641,577 | MI |
| 9380 | ITA030017 | Vallone Laccaretta e Urio Quattrocchi | 2469814,627 | 4193673,109 | MI |
| 9380 | ITA070007 | Bosco del Flascio | 2507593,25 | 4201353,319 | MI |
| 9380 | ITA070007 | Bosco del Flascio | 2507570,509 | 4201025,707 | MI |
| 9380 | ITA070007 | Bosco del Flascio | 2507975,107 | 4201002,903 | MI |
| 9380 | ITA030014 | Pizzo Fau, Monte Pomiere, Pizzo Bidi e Serra della Testa | 2480482,368 | 4198327,706 | MI |
| 9380 | ITA030014 | Pizzo Fau, Monte Pomiere, Pizzo Bidi e Serra della Testa | 2472113,244 | 4196839,34 | MI |
| 9380 | ITA030014 | Pizzo Fau, Monte Pomiere, Pizzo Bidi e Serra della Testa | 2472359,086 | 4196589,745 | MI |
| 9380 | ITA030038 | Serra del Re, Monte Soro e Biviere di Cesarò | 2490182,919 | 4195955,357 | MI |
| 9380 | ITA030014 | Pizzo Fau, Monte Pomiere, Pizzo Bidi e Serra della Testa | 2471732,325 | 4196063,205 | MI |
| 9530 | ITA070018 | Piano dei Grilli | 2508866,614 | 4177548,263 | MI |
| 9530 | ITA070018 | Piano dei Grilli | 2509179,854 | 4177271,132 | MI |
| 9530 | ITA070014 | Monte Baracca, Contrada Giarrita | 2525591,938 | 4182069,337 | MI |
| 9530 | ITA070009 | Fascia altomontana dell'Etna | 2523684,432 | 4181528,736 | MI |
| 9530 | ITA070014 | Monte Baracca, Contrada Giarrita | 2525798,964 | 4180737,911 | MI |
| 9530 | ITA070014 | Monte Baracca, Contrada Giarrita | 2525495,041 | 4180651,26 | MI |
| 9530 | ITA070014 | Monte Baracca, Contrada Giarrita | 2525179,421 | 4179867,368 | MI |
| 9530 | ITA070009 | Fascia altomontana dell'Etna | 2516006,46 | 4178814,464 | MI |
| 9530 | ITA070012 | Pineta di Adrano e Biancavilla | 2515863,701 | 4176577,544 | MI |
| 9540 | ITA010019 | Isola di Pantelleria: Montagna Grande e Monte Gibebe | 2251751,411 | 4075647,579 | MI |
| 9540 | ITA010019 | Isola di Pantelleria: Montagna Grande e Monte Gibebe | 2254038,367 | 4072570,874 | MI |

| Cod Habitat | Codice Sito | Denominazione Sito | latitudine | longitudine | Tipo di monitoraggio* |
|--------------------|--------------------|--|-------------------|--------------------|------------------------------|
| 9540 | ITA010020 | Isola di Pantelleria - Area Costiera, Falesie e Bagno dell'Acqua | 2255780,556 | 4072807,63 | MI |
| 9540 | ITA080003 | Vallata del Fiume Ippari (Pineta di Vittoria) | 2473241,873 | 4083240,905 | MI |
| 9540 | ITA080003 | Vallata del Fiume Ippari (Pineta di Vittoria) | 2473501,923 | 4083247,439 | MI |
| 9540 | ITA080003 | Vallata del Fiume Ippari (Pineta di Vittoria) | 2473828,346 | 4083217,473 | MI |
| 9540 | ITA080003 | Vallata del Fiume Ippari (Pineta di Vittoria) | 2473782,101 | 4083529,833 | MI |
| 9540 | ITA080003 | Vallata del Fiume Ippari (Pineta di Vittoria) | 2474931,476 | 4082155,413 | MI |
| 9540 | ITA080003 | Vallata del Fiume Ippari (Pineta di Vittoria) | 2474107,737 | 4081290,103 | MI |
| 9540 | ITA080003 | Vallata del Fiume Ippari (Pineta di Vittoria) | 2473940,714 | 4082573,921 | MI |
| 9540 | ITA080003 | Vallata del Fiume Ippari (Pineta di Vittoria) | 2474219,792 | 4082375,404 | MI |
| 9540 | ITA080003 | Vallata del Fiume Ippari (Pineta di Vittoria) | 2474889,672 | 4083177,968 | MI |
| 9540 | ITA080003 | Vallata del Fiume Ippari (Pineta di Vittoria) | 2476291,994 | 4083350,301 | MI |
| 9540 | ITA080003 | Vallata del Fiume Ippari (Pineta di Vittoria) | 2476851,735 | 4084079,646 | MI |
| 9540 | ITA080003 | Vallata del Fiume Ippari (Pineta di Vittoria) | 2473648,022 | 4082315,661 | MI |
| 9540 | ITA080003 | Vallata del Fiume Ippari (Pineta di Vittoria) | 2475793,623 | 4084770,822 | MI |
| 9540 | ITA080003 | Vallata del Fiume Ippari (Pineta di Vittoria) | 2475640,92 | 4083627,288 | MI |
| 9540 | ITA080003 | Vallata del Fiume Ippari (Pineta di Vittoria) | 2475415,692 | 4083729,049 | MI |
| 9540 | ITA080003 | Vallata del Fiume Ippari (Pineta di Vittoria) | 2474857,288 | 4085031,607 | MI |
| 9540 | ITA080003 | Vallata del Fiume Ippari (Pineta di Vittoria) | 2478901,841 | 4087089,27 | MI |
| 9540 | ITA080003 | Vallata del Fiume Ippari (Pineta di Vittoria) | 2478966,384 | 4085353,652 | MI |
| 9540 | ITA080003 | Vallata del Fiume Ippari (Pineta di Vittoria) | 2475490,484 | 4085990,146 | MI |
| 9540 | ITA080003 | Vallata del Fiume Ippari (Pineta di Vittoria) | 2475427,795 | 4085966,426 | MI |
| 9540 | ITA080003 | Vallata del Fiume Ippari (Pineta di Vittoria) | 2475688,303 | 4085847,835 | MI |
| 9540 | ITA080003 | Vallata del Fiume Ippari (Pineta di Vittoria) | 2476028,58 | 4085692,734 | MI |
| 9540 | ITA080003 | Vallata del Fiume Ippari (Pineta di Vittoria) | 2475639,701 | 4085718,751 | MI |
| 9540 | ITA080003 | Vallata del Fiume Ippari (Pineta di Vittoria) | 2475339,421 | 4085723,353 | MI |
| 9540 | ITA080003 | Vallata del Fiume Ippari (Pineta di Vittoria) | 2475497,092 | 4085787,834 | MI |
| 9540 | ITA080003 | Vallata del Fiume Ippari (Pineta di Vittoria) | 2476801 | 4086329,176 | MI |
| 9540 | ITA080003 | Vallata del Fiume Ippari (Pineta di Vittoria) | 2476810,091 | 4086157,386 | MI |
| 9540 | ITA080003 | Vallata del Fiume Ippari (Pineta di Vittoria) | 2472212,412 | 4081342,023 | MI |
| 9540 | ITA080003 | Vallata del Fiume Ippari (Pineta di Vittoria) | 2472134,286 | 4081298,726 | MI |
| 9540 | ITA020002 | Boschi di Gibilmanna e Cefalù | 2436107,199 | 4207444,917 | MI |
| 9540 | ITA020002 | Boschi di Gibilmanna e Cefalù | 2436839,895 | 4206190,692 | MI |
| 9540 | ITA030011 | Dorsale Curcuraci, Antennamare | 2562320,836 | 4235025,986 | MI |
| 9540 | ITA030011 | Dorsale Curcuraci, Antennamare | 2567298,174 | 4235553,353 | MI |
| 9540 | ITA030011 | Dorsale Curcuraci, Antennamare | 2566845,243 | 4234990,593 | MI |
| 9540 | ITA030011 | Dorsale Curcuraci, Antennamare | 2568300,651 | 4233731,078 | MI |
| 9540 | ITA030011 | Dorsale Curcuraci, Antennamare | 2563232,7 | 4232821,09 | MI |
| 9540 | ITA030011 | Dorsale Curcuraci, Antennamare | 2564653,902 | 4228449,442 | MI |

| Cod Habitat | Codice Sito | Denominazione Sito | latitudine | longitudine | Tipo di monitoraggio* |
|--------------------|--------------------|--|-------------------|--------------------|------------------------------|
| 9540 | ITA030011 | Dorsale Curcuraci, Antennamare | 2559954,56 | 4226387,615 | MI |
| 9540 | ITA030011 | Dorsale Curcuraci, Antennamare | 2558403,654 | 4223693,949 | MI |
| 9540 | ITA030011 | Dorsale Curcuraci, Antennamare | 2563293,692 | 4222748,004 | MI |
| 9580 | ITA030014 | Pizzo Fau, Monte Pomiere, Pizzo Bidi e Serra della Testa | 2473580,475 | 4195546,839 | MI |
| 9580 | ITA030014 | Pizzo Fau, Monte Pomiere, Pizzo Bidi e Serra della Testa | 2474368,682 | 4194577,597 | MI |
| 9580 | ITA030014 | Pizzo Fau, Monte Pomiere, Pizzo Bidi e Serra della Testa | 2475027,745 | 4194538,052 | MI |
| 9580 | ITA030014 | Pizzo Fau, Monte Pomiere, Pizzo Bidi e Serra della Testa | 2474038,808 | 4194486,783 | MI |
| 9580 | ITA030039 | Monte Pelato | 2488761,468 | 4194304,351 | MI |
| 9580 | ITA030014 | Pizzo Fau, Monte Pomiere, Pizzo Bidi e Serra della Testa | 2479033,511 | 4194079,917 | MI |
| 9580 | ITA030002 | Torrente Fiumetto e Pizzo d'Uncina | 2503155,191 | 4205268,508 | MI |
| 9580 | ITA030038 | Serra del Re, Monte Soro e Biviere di Cesarò | 2504065,78 | 4203609,755 | MI |
| 9580 | ITA030038 | Serra del Re, Monte Soro e Biviere di Cesarò | 2503689,385 | 4203604,938 | MI |
| 9580 | ITA030038 | Serra del Re, Monte Soro e Biviere di Cesarò | 2489599,266 | 4203307,471 | MI |
| 9580 | ITA030038 | Serra del Re, Monte Soro e Biviere di Cesarò | 2489731,091 | 4203100,832 | MI |
| 9580 | ITA030038 | Serra del Re, Monte Soro e Biviere di Cesarò | 2489697,306 | 4202821,774 | MI |
| 9580 | ITA030038 | Serra del Re, Monte Soro e Biviere di Cesarò | 2491654,285 | 4202834,699 | MI |
| 9580 | ITA030038 | Serra del Re, Monte Soro e Biviere di Cesarò | 2489979,679 | 4202454,621 | MI |
| 9580 | ITA030038 | Serra del Re, Monte Soro e Biviere di Cesarò | 2489635,597 | 4202617,23 | MI |
| 9580 | ITA030038 | Serra del Re, Monte Soro e Biviere di Cesarò | 2495565,489 | 4201700,509 | MI |
| 9580 | ITA030038 | Serra del Re, Monte Soro e Biviere di Cesarò | 2489291,986 | 4200647,305 | MI |
| 9580 | ITA030038 | Serra del Re, Monte Soro e Biviere di Cesarò | 2495568,265 | 4199989,884 | MI |
| 9580 | ITA030038 | Serra del Re, Monte Soro e Biviere di Cesarò | 2496010,102 | 4199862,723 | MI |
| 9580 | ITA030038 | Serra del Re, Monte Soro e Biviere di Cesarò | 2502832,096 | 4199761,953 | MI |
| 9580 | ITA030038 | Serra del Re, Monte Soro e Biviere di Cesarò | 2502857,26 | 4199576,138 | MI |
| 9580 | ITA030038 | Serra del Re, Monte Soro e Biviere di Cesarò | 2487156,872 | 4199093,696 | MI |
| 9580 | ITA030038 | Serra del Re, Monte Soro e Biviere di Cesarò | 2490552,496 | 4198982,845 | MI |
| 9580 | ITA030014 | Pizzo Fau, Monte Pomiere, Pizzo Bidi e Serra della Testa | 2478303,058 | 4198735,366 | MI |
| 9580 | ITA030038 | Serra del Re, Monte Soro e Biviere di Cesarò | 2487263,213 | 4198294,222 | MI |
| 9580 | ITA030038 | Serra del Re, Monte Soro e Biviere di Cesarò | 2487224,891 | 4198148,659 | MI |
| 9580 | ITA030038 | Serra del Re, Monte Soro e Biviere di Cesarò | 2487391,185 | 4198192,087 | MI |
| 9580 | ITA030014 | Pizzo Fau, Monte Pomiere, Pizzo Bidi e Serra della Testa | 2481604,065 | 4197891,488 | MI |
| 9580 | ITA030038 | Serra del Re, Monte Soro e Biviere di Cesarò | 2501211,242 | 4197582,189 | MI |
| 9580 | ITA030039 | Monte Pelato | 2481243,895 | 4196301,27 | MI |
| 9580 | ITA030014 | Pizzo Fau, Monte Pomiere, Pizzo Bidi e Serra della Testa | 2480713,758 | 4196459,431 | MI |
| 9580 | ITA030039 | Monte Pelato | 2481215,603 | 4196186,173 | MI |
| 9580 | ITA030014 | Pizzo Fau, Monte Pomiere, Pizzo Bidi e Serra della Testa | 2480878,805 | 4196113,748 | MI |
| 91M0 | ITA060006 | Monte Sambughetti, Monte Campanito | 2463165,787 | 4189151,296 | MI |
| 91M0 | ITA030005 | Bosco di Malabotta | 2522224,292 | 4203944,915 | MI |

| Cod Habitat | Codice Sito | Denominazione Sito | latitudine | longitudine | Tipo di monitoraggio* |
|--------------------|--------------------|---|-------------------|--------------------|------------------------------|
| 91M0 | ITA030038 | Serra del Re, Monte Soro e Biviere di Cesarò | 2493471,639 | 4193744,785 | MI |
| 91M0 | ITA030038 | Serra del Re, Monte Soro e Biviere di Cesarò | 2493505,919 | 4193020,151 | MI |
| 91M0 | ITA030039 | Monte Pelato | 2483085,525 | 4192296,73 | MI |
| 91M0 | ITA060008 | Contrada Giammaiano | 2475572,933 | 4188896,219 | MI |
| 91M0 | ITA060005 | Lago di Ancipa | 2481896,07 | 4186870,601 | MI |
| 91M0 | ITA030014 | Pizzo Fau, Monte Pomiere, Pizzo Bidi e Serra della Testa | 2476230,219 | 4201328,98 | MI |
| 91M0 | ITA030014 | Pizzo Fau, Monte Pomiere, Pizzo Bidi e Serra della Testa | 2476619,71 | 4201006,21 | MI |
| 91M0 | ITA030016 | Pizzo della Battaglia | 2480722,564 | 4199390,366 | MI |
| 91M0 | ITA030018 | Pizzo Michele | 2477527,384 | 4204754,04 | MI |
| 91M0 | ITA030038 | Serra del Re, Monte Soro e Biviere di Cesarò | 2502168,359 | 4204092,976 | MI |
| 91M0 | ITA030022 | Lecceta di S. Fratello | 2486641,23 | 4201629,104 | MI |
| 91M0 | ITA030015 | Valle del Fiume Caronia, Lago Zilio | 2471192,643 | 4201184,744 | MI |
| 91M0 | ITA030014 | Pizzo Fau, Monte Pomiere, Pizzo Bidi e Serra della Testa | 2477150,112 | 4197839,907 | MI |
| 91M0 | ITA030016 | Pizzo della Battaglia | 2482589,451 | 4199881,635 | MI |
| 91M0 | ITA030014 | Pizzo Fau, Monte Pomiere, Pizzo Bidi e Serra della Testa | 2482627,815 | 4198474,917 | MI |
| 91M0 | ITA030016 | Pizzo della Battaglia | 2482604,552 | 4199316,61 | MI |
| 91M0 | ITA030014 | Pizzo Fau, Monte Pomiere, Pizzo Bidi e Serra della Testa | 2476506,909 | 4197758,277 | MI |
| 91M0 | ITA030035 | Alta Valle del Fiume Alcantara | 2511091,234 | 4199870,409 | MI |
| 91M0 | ITA030017 | Vallone Laccaretta e Urio Quattrocchi | 2471304,025 | 4199239,27 | MI |
| 91M0 | ITA030038 | Serra del Re, Monte Soro e Biviere di Cesarò | 2505876,4 | 4197830,377 | MI |
| 91M0 | ITA030038 | Serra del Re, Monte Soro e Biviere di Cesarò | 2498322,738 | 4195963,816 | MI |
| 91M0 | ITA030014 | Pizzo Fau, Monte Pomiere, Pizzo Bidi e Serra della Testa | 2481085,616 | 4195730,034 | MI |
| 91M0 | ITA030006 | Rocca di Novara | 2531876,136 | 4206447,246 | MI |
| 92A0 | ITA080006 | Cava Randello, Passo Marinaro | 2474544,629 | 4079711,543 | MI |
| 92A0 | ITA070005 | Bosco di Santo Pietro | 2478495,957 | 4104753,328 | MI |
| 92A0 | ITA040004 | Foce del Fiume Verdura | 2365581,186 | 4153723,836 | MI |
| 92A0 | ITA040004 | Foce del Fiume Verdura | 2364404,821 | 4152744,484 | MI |
| 92A0 | ITA040004 | Foce del Fiume Verdura | 2366157,597 | 4155111,456 | MI |
| 92A0 | ITA040004 | Foce del Fiume Verdura | 2361029,616 | 4148635,637 | MI |
| 92A0 | ITA040004 | Foce del Fiume Verdura | 2361081,091 | 4149173,122 | MI |
| 92A0 | ITA010022 | Complesso Monti di Santa Ninfa - Gibellina e Grotta di Santa Ninfa | 2335276,864 | 4184092,358 | MI |
| 92A0 | ITA020031 | Monte d'Indisi, Montagna dei Cavalli, Pizzo Pontorno e Pian del Leone | 2384651,627 | 4170414,641 | MI |
| 92A0 | ITA020036 | Monte Triona e Monte Colomba | 2377571,323 | 4173552,306 | MI |
| 92A0 | ITA020025 | Bosco di S. Adriano | 2374426,087 | 4171758,894 | MI |
| 92A0 | ITA020025 | Bosco di S. Adriano | 2372873,829 | 4171668,181 | MI |
| 92A0 | ITA020028 | Serra del Leone e Monte Stagnataro | 2391406,978 | 4168285,715 | MI |
| 92A0 | ITA020025 | Bosco di S. Adriano | 2375470,926 | 4170122,3 | MI |
| 92A0 | ITA070002 | Riserva naturale Fiume Fiumefreddo | 2540862,27 | 4182573,377 | MI |

| Cod Habitat | Codice Sito | Denominazione Sito | latitudine | longitudine | Tipo di monitoraggio* |
|--------------------|--------------------|---|-------------------|--------------------|------------------------------|
| 92A0 | ITA060007 | Vallone di Piano della Corte | 2477602,87 | 4165470,695 | MI |
| 92A0 | ITA060010 | Vallone Rossomanno | 2469368,097 | 4143945,323 | MI |
| 92A0 | ITA060010 | Vallone Rossomanno | 2470086,595 | 4143002,388 | MI |
| 92A0 | ITA020004 | Monte S. Salvatore, Monte Catarineci, Vallone Mandarinini, ambienti umidi | 2443871,873 | 4190982,909 | MI |
| 92A0 | ITA060009 | Bosco di Sperlinga, Alto Salso | 2458649,047 | 4175963,182 | MI |
| 92A0 | ITA060009 | Bosco di Sperlinga, Alto Salso | 2458608,389 | 4176053,094 | MI |
| 92A0 | ITA060009 | Bosco di Sperlinga, Alto Salso | 2458568,661 | 4176175,105 | MI |
| 92A0 | ITA060009 | Bosco di Sperlinga, Alto Salso | 2458524,593 | 4176318,458 | MI |
| 92A0 | ITA060009 | Bosco di Sperlinga, Alto Salso | 2458501,521 | 4176393,741 | MI |
| 92A0 | ITA060009 | Bosco di Sperlinga, Alto Salso | 2458477,992 | 4176511,141 | MI |
| 92A0 | ITA060009 | Bosco di Sperlinga, Alto Salso | 2458447,939 | 4176602,217 | MI |
| 92A0 | ITA070025 | Tratto di Pietralunga del Fiume Simeto | 2506544,056 | 4159831,669 | MI |
| 92A0 | ITA070025 | Tratto di Pietralunga del Fiume Simeto | 2507853,459 | 4158951,191 | MI |
| 92A0 | ITA070025 | Tratto di Pietralunga del Fiume Simeto | 2507959,43 | 4158478,461 | MI |
| 92A0 | ITA030036 | Riserva naturale del Fiume Alcantara | 2524560,078 | 4194251,27 | MI |
| 92A0 | ITA030017 | Vallone Laccaretta e Urio Quattrocchi | 2468802,801 | 4197942,34 | MI |
| 92A0 | ITA030014 | Pizzo Fau, Monte Pomiere, Pizzo Bidi e Serra della Testa | 2474937,193 | 4196955,03 | MI |
| 92A0 | ITA030011 | Dorsale Curcuraci, Antennamare | 2567840,689 | 4237140,253 | MI |
| 92A0 | ITA030011 | Dorsale Curcuraci, Antennamare | 2560474,537 | 4219380,859 | MI |
| 92A0 | ITA030010 | Fiume Fiumedinisi, Monte Scuderi | 2552388,809 | 4209031,328 | MI |
| 92A0 | ITA030010 | Fiume Fiumedinisi, Monte Scuderi | 2551650,201 | 4208821,989 | MI |
| 92A0 | ITA030020 | Fiume San Paolo | 2529078,664 | 4200754,021 | MI |
| 92A0 | ITA030020 | Fiume San Paolo | 2529349,237 | 4196575,128 | MI |
| 92C0 | ITA090007 | Cava Grande del Cassibile, Cava Cinque Porte, Cava e Bosco di Bauli | 2513908,454 | 4099039,044 | MI |
| 92C0 | ITA030036 | Riserva naturale del Fiume Alcantara | 2533529,992 | 4193938,341 | MI |
| 92C0 | ITA030019 | Tratto Montano del Bacino della Fiumara di Agrò | 2540529,117 | 4201119,308 | MI |
| 92C0 | ITA030009 | Pizzo Mualio, Montagna di Vernà | 2545758,918 | 4206232,159 | MI |
| 92C0 | ITA030020 | Fiume San Paolo | 2527323,57 | 4202101,401 | MI |
| 92C0 | ITA090024 | Cozzo Ogliastri | 2528277,013 | 4116020,355 | MI |
| 92D0 | ITA050001 | Biviere e Macconi di Gela | 2463041,665 | 4100582,739 | MI |
| 92D0 | ITA070005 | Bosco di Santo Pietro | 2480761,845 | 4112841,05 | MI |
| 92D0 | ITA070005 | Bosco di Santo Pietro | 2480519,527 | 4111736,311 | MI |
| 92D0 | ITA070005 | Bosco di Santo Pietro | 2479747,81 | 4109420,832 | MI |
| 92D0 | ITA070005 | Bosco di Santo Pietro | 2480339,22 | 4110937,22 | MI |
| 92D0 | ITA070005 | Bosco di Santo Pietro | 2480325,785 | 4110914,442 | MI |
| 92D0 | ITA070005 | Bosco di Santo Pietro | 2480458,303 | 4110908,09 | MI |
| 92D0 | ITA070005 | Bosco di Santo Pietro | 2480333,423 | 4110681,973 | MI |
| 92D0 | ITA070005 | Bosco di Santo Pietro | 2479829,29 | 4108738,17 | MI |

| Cod Habitat | Codice Sito | Denominazione Sito | latitudine | longitudine | Tipo di monitoraggio* |
|--------------------|--------------------|---|-------------------|--------------------|------------------------------|
| 92D0 | ITA070005 | Bosco di Santo Pietro | 2479520,352 | 4109063,287 | MI |
| 92D0 | ITA070005 | Bosco di Santo Pietro | 2479701,651 | 4108412,367 | MI |
| 92D0 | ITA070005 | Bosco di Santo Pietro | 2479705,707 | 4108391,254 | MI |
| 92D0 | ITA070005 | Bosco di Santo Pietro | 2479774,093 | 4108541,764 | MI |
| 92D0 | ITA070005 | Bosco di Santo Pietro | 2479570,971 | 4108375,816 | MI |
| 92D0 | ITA070005 | Bosco di Santo Pietro | 2479616,397 | 4108359,653 | MI |
| 92D0 | ITA090002 | Vendicari | 2529130,119 | 4076829,216 | MI |
| 92D0 | ITA040004 | Foce del Fiume Verdura | 2361079,581 | 4147974,66 | MI |
| 92D0 | ITA040004 | Foce del Fiume Verdura | 2361335,115 | 4149251,741 | MI |
| 92D0 | ITA040004 | Foce del Fiume Verdura | 2364825,461 | 4151836,264 | MI |
| 92D0 | ITA040004 | Foce del Fiume Verdura | 2363541,8 | 4150973,043 | MI |
| 92D0 | ITA040004 | Foce del Fiume Verdura | 2363467,079 | 4150877,66 | MI |
| 92D0 | ITA040004 | Foce del Fiume Verdura | 2363136,152 | 4150418,013 | MI |
| 92D0 | ITA040004 | Foce del Fiume Verdura | 2365670,838 | 4153728,67 | MI |
| 92D0 | ITA020024 | Rocche di Ciminna | 2395974,92 | 4191214,106 | MI |
| 92D0 | ITA060003 | Lago di Pozzillo | 2478847,861 | 4169839,51 | MI |
| 92D0 | ITA050004 | Monte Capodarso e Valle del Fiume Imera Meridionale | 2447146,797 | 4152843,172 | MI |
| 92D0 | ITA050004 | Monte Capodarso e Valle del Fiume Imera Meridionale | 2442940,774 | 4152465,041 | MI |
| 92D0 | ITA050004 | Monte Capodarso e Valle del Fiume Imera Meridionale | 2445263,158 | 4149693,904 | MI |
| 92D0 | ITA050004 | Monte Capodarso e Valle del Fiume Imera Meridionale | 2440425,903 | 4144351,729 | MI |
| 92D0 | ITA060001 | Lago Ogliastro | 2479319,647 | 4145274,467 | MI |
| 92D0 | ITA060003 | Lago di Pozzillo | 2479512,765 | 4169624,646 | MI |
| 92D0 | ITA070026 | Forre laviche del Fiume Simeto | 2502733,135 | 4183477,656 | MI |
| 92D0 | ITA070026 | Forre laviche del Fiume Simeto | 2500983,392 | 4175746,951 | MI |
| 92D0 | ITA070025 | Tratto di Pietralunga del Fiume Simeto | 2504599,404 | 4162716,016 | MI |
| 92D0 | ITA070025 | Tratto di Pietralunga del Fiume Simeto | 2504658,694 | 4160780,805 | MI |
| 92D0 | ITA070025 | Tratto di Pietralunga del Fiume Simeto | 2507884,479 | 4155590,013 | MI |
| 92D0 | ITA030036 | Riserva naturale del Fiume Alcantara | 2522065,848 | 4194549,758 | MI |
| 92D0 | ITA030036 | Riserva naturale del Fiume Alcantara | 2522299,487 | 4194421,516 | MI |
| 92D0 | ITA030036 | Riserva naturale del Fiume Alcantara | 2528385,001 | 4193858,155 | MI |
| 92D0 | ITA030007 | Affluenti del Torrente Mela | 2545902,216 | 4215913,113 | MI |

*Tipo di monitoraggio: art.17= monitoraggio ai fini del reporting art.17, MI=monitoraggio Mlegativo.

Allegato 5
Flora

| Codice Specie | Specie | Codice Sito | Denominazione Sito | lat | long | Tipo di monitoraggio |
|---------------|-----------------------|-------------|---|---------|---------|----------------------|
| 1431 | Abies nebrodensis | ITA020004 | Monte S. Salvatore, Monte Catarineci, Vallone Mandarini, ambienti umidi | 4187941 | 2434597 | art.17 |
| 1431 | Abies nebrodensis | ITA020004 | Monte S. Salvatore, Monte Catarineci, Vallone Mandarini, ambienti umidi | 4188774 | 2434254 | art.17 |
| 1431 | Abies nebrodensis | ITA020004 | Monte S. Salvatore, Monte Catarineci, Vallone Mandarini, ambienti umidi | 4188360 | 2433962 | art.17 |
| 1431 | Abies nebrodensis | ITA020004 | Monte S. Salvatore, Monte Catarineci, Vallone Mandarini, ambienti umidi | 4188361 | 2433964 | art.17 |
| 1431 | Abies nebrodensis | ITA020004 | Monte S. Salvatore, Monte Catarineci, Vallone Mandarini, ambienti umidi | 4188438 | 2434159 | art.17 |
| 1431 | Abies nebrodensis | ITA020004 | Monte S. Salvatore, Monte Catarineci, Vallone Mandarini, ambienti umidi | 4188474 | 2434123 | art.17 |
| 1431 | Abies nebrodensis | ITA020004 | Monte S. Salvatore, Monte Catarineci, Vallone Mandarini, ambienti umidi | 4188462 | 2433834 | art.17 |
| 1431 | Abies nebrodensis | ITA020004 | Monte S. Salvatore, Monte Catarineci, Vallone Mandarini, ambienti umidi | 4188657 | 2434585 | art.17 |
| 1431 | Abies nebrodensis | ITA020004 | Monte S. Salvatore, Monte Catarineci, Vallone Mandarini, ambienti umidi | 4188674 | 2433587 | art.17 |
| 1431 | Abies nebrodensis | ITA020004 | Monte S. Salvatore, Monte Catarineci, Vallone Mandarini, ambienti umidi | 4188407 | 2434035 | art.17 |
| 1431 | Abies nebrodensis | ITA020004 | Monte S. Salvatore, Monte Catarineci, Vallone Mandarini, ambienti umidi | 4188501 | 2434151 | art.17 |
| 1431 | Abies nebrodensis | ITA020004 | Monte S. Salvatore, Monte Catarineci, Vallone Mandarini, ambienti umidi | 4188618 | 2434167 | art.17 |
| 1431 | Abies nebrodensis | ITA020004 | Monte S. Salvatore, Monte Catarineci, Vallone Mandarini, ambienti umidi | 4188629 | 2434140 | art.17 |
| 1431 | Abies nebrodensis | ITA020004 | Monte S. Salvatore, Monte Catarineci, Vallone Mandarini, ambienti umidi | 4188698 | 2434069 | art.17 |
| 1431 | Abies nebrodensis | ITA020004 | Monte S. Salvatore, Monte Catarineci, Vallone Mandarini, ambienti umidi | 4188702 | 2434071 | art.17 |
| 1431 | Abies nebrodensis | ITA020004 | Monte S. Salvatore, Monte Catarineci, Vallone Mandarini, ambienti umidi | 4188662 | 2433912 | art.17 |
| 1431 | Abies nebrodensis | ITA020004 | Monte S. Salvatore, Monte Catarineci, Vallone Mandarini, ambienti umidi | 4188688 | 2433898 | art.17 |
| 1431 | Abies nebrodensis | ITA020004 | Monte S. Salvatore, Monte Catarineci, Vallone Mandarini, ambienti umidi | 4188715 | 2433929 | art.17 |
| 1431 | Abies nebrodensis | ITA020004 | Monte S. Salvatore, Monte Catarineci, Vallone Mandarini, ambienti umidi | 4189144 | 2433932 | art.17 |
| 1431 | Abies nebrodensis | ITA020004 | Monte S. Salvatore, Monte Catarineci, Vallone Mandarini, ambienti umidi | 4188941 | 2433799 | art.17 |
| 1431 | Abies nebrodensis | ITA020004 | Monte S. Salvatore, Monte Catarineci, Vallone Mandarini, ambienti umidi | 4187536 | 2435098 | art.17 |
| 1431 | Abies nebrodensis | ITA020004 | Monte S. Salvatore, Monte Catarineci, Vallone Mandarini, ambienti umidi | 4187660 | 2435292 | art.17 |
| 1431 | Abies nebrodensis | ITA020004 | Monte S. Salvatore, Monte Catarineci, Vallone Mandarini, ambienti umidi | 4187661 | 2435294 | art.17 |
| 1431 | Abies nebrodensis | ITA020004 | Monte S. Salvatore, Monte Catarineci, Vallone Mandarini, ambienti umidi | 4188698 | 2434370 | art.17 |
| 1431 | Abies nebrodensis | ITA020004 | Monte S. Salvatore, Monte Catarineci, Vallone Mandarini, ambienti umidi | 4188615 | 2434323 | art.17 |
| 1431 | Abies nebrodensis | ITA020004 | Monte S. Salvatore, Monte Catarineci, Vallone Mandarini, ambienti umidi | 4188611 | 2434230 | art.17 |
| 1431 | Abies nebrodensis | ITA020004 | Monte S. Salvatore, Monte Catarineci, Vallone Mandarini, ambienti umidi | 4188711 | 2433897 | art.17 |
| 1431 | Abies nebrodensis | ITA020004 | Monte S. Salvatore, Monte Catarineci, Vallone Mandarini, ambienti umidi | 4188952 | 2433807 | art.17 |
| 1431 | Abies nebrodensis | ITA020004 | Monte S. Salvatore, Monte Catarineci, Vallone Mandarini, ambienti umidi | 4189064 | 2433924 | art.17 |
| 1431 | Abies nebrodensis | ITA020004 | Monte S. Salvatore, Monte Catarineci, Vallone Mandarini, ambienti umidi | 4188771 | 2433902 | art.17 |
| 6994 | Tripolium sorrentinoi | ITA050006 | Monte Conca | 4149633 | 2405786 | art.17 |
| 6994 | Tripolium sorrentinoi | ITA020008 | Rocca Busambra e Rocche di Rao | 4189294 | 2375875 | art.17 |
| 6994 | Tripolium sorrentinoi | ITA020008 | Rocca Busambra e Rocche di Rao | 4189561 | 2376587 | art.17 |
| 6994 | Tripolium sorrentinoi | ITA020037 | Monti Barracù, Cardelia, Pizzo Cangialosi e Gole del Torrente Corleone | 4180794 | 2374941 | art.17 |
| 6994 | Tripolium sorrentinoi | ITA020037 | Monti Barracù, Cardelia, Pizzo Cangialosi e Gole del Torrente Corleone | 4181061 | 2374407 | art.17 |
| 6994 | Tripolium sorrentinoi | ITA040007 | Pizzo della Rondine, Bosco di S. Stefano Quisquina | 4161795 | 2388066 | art.17 |
| 6994 | Tripolium sorrentinoi | ITA040007 | Pizzo della Rondine, Bosco di S. Stefano Quisquina | 4159704 | 2392871 | art.17 |

| Codice Specie | Specie | Codice Sito | Denominazione Sito | lat | long | Tipo di monitoraggio |
|---------------|-----------------------|-------------|---|---------|---------|----------------------|
| 6994 | Tripolium sorrentinoi | ITA040005 | Monte Cammarata - Contrada Salaci | 4161350 | 2395807 | art.17 |
| 6994 | Tripolium sorrentinoi | ITA040005 | Monte Cammarata - Contrada Salaci | 4161840 | 2396297 | art.17 |
| 6994 | Tripolium sorrentinoi | ITA040005 | Monte Cammarata - Contrada Salaci | 4162952 | 2394829 | art.17 |
| 6994 | Tripolium sorrentinoi | ITA020022 | Calanchi, lembi boschivi e praterie di Riena | 4177991 | 2392738 | art.17 |
| 6994 | Tripolium sorrentinoi | ITA020022 | Calanchi, lembi boschivi e praterie di Riena | 4177946 | 2391136 | art.17 |
| 6994 | Tripolium sorrentinoi | ITA020022 | Calanchi, lembi boschivi e praterie di Riena | 4178703 | 2390869 | art.17 |
| 6994 | Tripolium sorrentinoi | ITA020022 | Calanchi, lembi boschivi e praterie di Riena | 4178614 | 2391270 | art.17 |
| 6994 | Tripolium sorrentinoi | ITA020022 | Calanchi, lembi boschivi e praterie di Riena | 4178747 | 2391804 | art.17 |
| 6994 | Tripolium sorrentinoi | ITA020022 | Calanchi, lembi boschivi e praterie di Riena | 4178525 | 2392249 | art.17 |
| 6994 | Tripolium sorrentinoi | ITA020022 | Calanchi, lembi boschivi e praterie di Riena | 4178391 | 2392783 | art.17 |
| 6994 | Tripolium sorrentinoi | ITA020022 | Calanchi, lembi boschivi e praterie di Riena | 4178747 | 2392961 | art.17 |
| 6994 | Tripolium sorrentinoi | ITA020029 | Monte Rose e Monte Pernice | 4168355 | 2376939 | art.17 |
| 6994 | Tripolium sorrentinoi | ITA020029 | Monte Rose e Monte Pernice | 4168372 | 2377167 | art.17 |
| 6994 | Tripolium sorrentinoi | ITA020029 | Monte Rose e Monte Pernice | 4168861 | 2377028 | art.17 |
| 6994 | Tripolium sorrentinoi | ITA020029 | Monte Rose e Monte Pernice | 4168894 | 2377217 | art.17 |
| 6994 | Tripolium sorrentinoi | ITA020029 | Monte Rose e Monte Pernice | 4167733 | 2378444 | art.17 |
| 6994 | Tripolium sorrentinoi | ITA020029 | Monte Rose e Monte Pernice | 4167989 | 2379633 | art.17 |
| 6994 | Tripolium sorrentinoi | ITA020029 | Monte Rose e Monte Pernice | 4168028 | 2379771 | art.17 |
| 6994 | Tripolium sorrentinoi | ITA020029 | Monte Rose e Monte Pernice | 4168411 | 2379588 | art.17 |
| 6994 | Tripolium sorrentinoi | ITA020029 | Monte Rose e Monte Pernice | 4167256 | 2382825 | art.17 |
| 6994 | Tripolium sorrentinoi | ITA020029 | Monte Rose e Monte Pernice | 4167333 | 2383064 | art.17 |
| 6994 | Tripolium sorrentinoi | ITA020029 | Monte Rose e Monte Pernice | 4167294 | 2383203 | art.17 |
| 6994 | Tripolium sorrentinoi | ITA020031 | Monte d'Indisi, Montagna dei Cavalli, Pizzo Pontorno e Pian del Leone | 4167844 | 2383125 | art.17 |
| 6994 | Tripolium sorrentinoi | ITA020031 | Monte d'Indisi, Montagna dei Cavalli, Pizzo Pontorno e Pian del Leone | 4167922 | 2382998 | art.17 |
| 6994 | Tripolium sorrentinoi | ITA020031 | Monte d'Indisi, Montagna dei Cavalli, Pizzo Pontorno e Pian del Leone | 4167778 | 2383425 | art.17 |
| 6994 | Tripolium sorrentinoi | ITA020031 | Monte d'Indisi, Montagna dei Cavalli, Pizzo Pontorno e Pian del Leone | 4167805 | 2383675 | art.17 |
| 6994 | Tripolium sorrentinoi | ITA050004 | Monte Capodarso e Valle del Fiume Imera Meridionale | 4152293 | 2444137 | art.17 |
| 6994 | Tripolium sorrentinoi | ITA050004 | Monte Capodarso e Valle del Fiume Imera Meridionale | 4152480 | 2444263 | art.17 |
| 6994 | Tripolium sorrentinoi | ITA060011 | Contrada Caprara | 4142310 | 2439209 | art.17 |
| 6955 | Eokochia saxicola | ITA030026 | Isole di Stromboli e Strombolicchio | 4296546 | 2541773 | art.17 |
| 6955 | Eokochia saxicola | ITA030026 | Isole di Stromboli e Strombolicchio | 4296538 | 2541826 | art.17 |
| 1494 | Brassica macrocarpa | ITA010004 | Isola di Favignana | 4202762 | 2283494 | art.17 |
| 1494 | Brassica macrocarpa | ITA010004 | Isola di Favignana | 4202619 | 2283535 | art.17 |
| 1494 | Brassica macrocarpa | ITA010004 | Isola di Favignana | 4203286 | 2283833 | art.17 |
| 1494 | Brassica macrocarpa | ITA010004 | Isola di Favignana | 4203577 | 2283725 | art.17 |
| 1897 | Carex panormitana | ITA020012 | Valle del Fiume Oreto | 4215942 | 2372978 | art.17 |
| 1897 | Carex panormitana | ITA020012 | Valle del Fiume Oreto | 4217229 | 2374984 | art.17 |

| Codice Specie | Specie | Codice Sito | Denominazione Sito | lat | long | Tipo di monitoraggio |
|---------------|-------------------|-------------|--|---------|---------|----------------------|
| 1897 | Carex panormitana | ITA020012 | Valle del Fiume Oreto | 4217049 | 2374776 | art.17 |
| 1546 | Cytisus aeolicus | ITA030027 | Isola di Vulcano | 4249803 | 2517687 | art.17 |
| 1546 | Cytisus aeolicus | ITA030026 | Isole di Stromboli e Strombolicchio | 4294455 | 2540008 | art.17 |
| 1546 | Cytisus aeolicus | ITA030026 | Isole di Stromboli e Strombolicchio | 4293635 | 2539540 | art.17 |
| 1546 | Cytisus aeolicus | ITA030026 | Isole di Stromboli e Strombolicchio | 4293603 | 2539513 | art.17 |
| 1546 | Cytisus aeolicus | ITA030026 | Isole di Stromboli e Strombolicchio | 4293574 | 2539463 | art.17 |
| 1546 | Cytisus aeolicus | ITA030026 | Isole di Stromboli e Strombolicchio | 4293545 | 2539519 | art.17 |
| 1546 | Cytisus aeolicus | ITA030026 | Isole di Stromboli e Strombolicchio | 4293545 | 2539479 | art.17 |
| 1546 | Cytisus aeolicus | ITA030026 | Isole di Stromboli e Strombolicchio | 4293638 | 2539463 | art.17 |
| 1546 | Cytisus aeolicus | ITA030026 | Isole di Stromboli e Strombolicchio | 4293622 | 2539415 | art.17 |
| 1546 | Cytisus aeolicus | ITA030026 | Isole di Stromboli e Strombolicchio | 4293558 | 2539405 | art.17 |
| 1546 | Cytisus aeolicus | ITA030026 | Isole di Stromboli e Strombolicchio | 4293492 | 2539392 | art.17 |
| 1546 | Cytisus aeolicus | ITA030026 | Isole di Stromboli e Strombolicchio | 4293185 | 2539273 | art.17 |
| 1546 | Cytisus aeolicus | ITA030026 | Isole di Stromboli e Strombolicchio | 4293230 | 2539185 | art.17 |
| 1546 | Cytisus aeolicus | ITA030026 | Isole di Stromboli e Strombolicchio | 4293178 | 2539220 | art.17 |
| 1546 | Cytisus aeolicus | ITA030026 | Isole di Stromboli e Strombolicchio | 4293418 | 2539431 | art.17 |
| 1546 | Cytisus aeolicus | ITA030026 | Isole di Stromboli e Strombolicchio | 4293302 | 2539635 | art.17 |
| 1546 | Cytisus aeolicus | ITA030026 | Isole di Stromboli e Strombolicchio | 4293207 | 2539569 | art.17 |
| 1546 | Cytisus aeolicus | ITA030026 | Isole di Stromboli e Strombolicchio | 4293250 | 2539146 | art.17 |
| 1546 | Cytisus aeolicus | ITA030026 | Isole di Stromboli e Strombolicchio | 4293222 | 2539126 | art.17 |
| 1546 | Cytisus aeolicus | ITA030026 | Isole di Stromboli e Strombolicchio | 4293094 | 2539069 | art.17 |
| 1546 | Cytisus aeolicus | ITA030026 | Isole di Stromboli e Strombolicchio | 4293105 | 2539139 | art.17 |
| 1546 | Cytisus aeolicus | ITA030026 | Isole di Stromboli e Strombolicchio | 4293445 | 2539523 | art.17 |
| 1546 | Cytisus aeolicus | ITA030026 | Isole di Stromboli e Strombolicchio | 4293435 | 2539335 | art.17 |
| 1546 | Cytisus aeolicus | ITA030026 | Isole di Stromboli e Strombolicchio | 4293792 | 2539342 | art.17 |
| 1546 | Cytisus aeolicus | ITA030026 | Isole di Stromboli e Strombolicchio | 4293813 | 2539545 | art.17 |
| 1546 | Cytisus aeolicus | ITA030026 | Isole di Stromboli e Strombolicchio | 4294027 | 2539607 | art.17 |
| 1546 | Cytisus aeolicus | ITA030023 | Isola di Alicudi | 4267012 | 2463672 | art.17 |
| 1468 | Dianthus rupicola | ITA020044 | Monte Grifone | 4214458 | 2376026 | art.17 |
| 1468 | Dianthus rupicola | ITA020044 | Monte Grifone | 4214667 | 2376270 | art.17 |
| 1468 | Dianthus rupicola | ITA020044 | Monte Grifone | 4214755 | 2376124 | art.17 |
| 1468 | Dianthus rupicola | ITA020023 | Raffo Rosso, Monte Cuccio e Vallone Sagana | 4228846 | 2368690 | art.17 |
| 1468 | Dianthus rupicola | ITA020027 | Monte Iato, Kumeta, Maganoce e Pizzo Parrino | 4203825 | 2367271 | art.17 |
| 1468 | Dianthus rupicola | ITA020021 | Montagna Longa, Pizzo Montanello | 4222866 | 2354473 | art.17 |
| 1468 | Dianthus rupicola | ITA020007 | Boschi Ficuzza e Cappelliere, Vallone Cerasa, Castagneti Mezzojuso | 4189693 | 2383217 | art.17 |
| 1468 | Dianthus rupicola | ITA040006 | Complesso Monte Telegrafo e Rocca Ficuzza | 4165356 | 2359233 | art.17 |
| 1468 | Dianthus rupicola | ITA040007 | Pizzo della Rondine, Bosco di S. Stefano Quisquina | 4161662 | 2393627 | art.17 |

| Codice Specie | Specie | Codice Sito | Denominazione Sito | lat | long | Tipo di monitoraggio |
|---------------|-------------------|-------------|--|---------|---------|----------------------|
| 1468 | Dianthus rupicola | ITA020006 | Capo Gallo | 4230285 | 2370593 | art.17 |
| 1468 | Dianthus rupicola | ITA020006 | Capo Gallo | 4231874 | 2372591 | art.17 |
| 1468 | Dianthus rupicola | ITA020014 | Monte Pellegrino | 4227923 | 2375972 | art.17 |
| 1468 | Dianthus rupicola | ITA020019 | Rupi di Catalfano e Capo Zafferano | 4219175 | 2391501 | art.17 |
| 1468 | Dianthus rupicola | ITA020041 | Monte San Calogero (Gangi) | 4182845 | 2451673 | art.17 |
| 1468 | Dianthus rupicola | ITA020041 | Monte San Calogero (Gangi) | 4182807 | 2451801 | art.17 |
| 1468 | Dianthus rupicola | ITA020040 | Monte Zimmara (Gangi) | 4180100 | 2453892 | art.17 |
| 1468 | Dianthus rupicola | ITA020040 | Monte Zimmara (Gangi) | 4178754 | 2455110 | art.17 |
| 1468 | Dianthus rupicola | ITA020040 | Monte Zimmara (Gangi) | 4179023 | 2456418 | art.17 |
| 1468 | Dianthus rupicola | ITA020040 | Monte Zimmara (Gangi) | 4179049 | 2456662 | art.17 |
| 1468 | Dianthus rupicola | ITA020040 | Monte Zimmara (Gangi) | 4179857 | 2455610 | art.17 |
| 1468 | Dianthus rupicola | ITA020040 | Monte Zimmara (Gangi) | 4180087 | 2455841 | art.17 |
| 1468 | Dianthus rupicola | ITA020040 | Monte Zimmara (Gangi) | 4180152 | 2455700 | art.17 |
| 1468 | Dianthus rupicola | ITA020040 | Monte Zimmara (Gangi) | 4180113 | 2453904 | art.17 |
| 1468 | Dianthus rupicola | ITA020040 | Monte Zimmara (Gangi) | 4179126 | 2458098 | art.17 |
| 1468 | Dianthus rupicola | ITA020040 | Monte Zimmara (Gangi) | 4179036 | 2458291 | art.17 |
| 1468 | Dianthus rupicola | ITA060009 | Bosco di Sperlinga, Alto Salso | 4177561 | 2463613 | art.17 |
| 1468 | Dianthus rupicola | ITA020039 | Monte Cane, Pizzo Selva a Mare, Monte Trigna | 4207496 | 2391703 | art.17 |
| 1468 | Dianthus rupicola | ITA020033 | Monte San Calogero (Termini Imerese) | 4197941 | 2406305 | art.17 |
| 1468 | Dianthus rupicola | ITA020043 | Monte Rosamarina e Cozzo Famò | 4203605 | 2402337 | art.17 |
| 1468 | Dianthus rupicola | ITA070004 | Timpa di Acireale | 4162851 | 2535248 | art.17 |
| 1468 | Dianthus rupicola | ITA070004 | Timpa di Acireale | 4162620 | 2535170 | art.17 |
| 1468 | Dianthus rupicola | ITA070004 | Timpa di Acireale | 4162268 | 2535217 | art.17 |
| 1468 | Dianthus rupicola | ITA070004 | Timpa di Acireale | 4162767 | 2535217 | art.17 |
| 1468 | Dianthus rupicola | ITA070004 | Timpa di Acireale | 4161890 | 2535238 | art.17 |
| 1468 | Dianthus rupicola | ITA070004 | Timpa di Acireale | 4161533 | 2535296 | art.17 |
| 1468 | Dianthus rupicola | ITA070004 | Timpa di Acireale | 4161144 | 2535306 | art.17 |
| 1468 | Dianthus rupicola | ITA070004 | Timpa di Acireale | 4163986 | 2535514 | art.17 |
| 1468 | Dianthus rupicola | ITA070004 | Timpa di Acireale | 4164111 | 2535564 | art.17 |
| 1468 | Dianthus rupicola | ITA070004 | Timpa di Acireale | 4162848 | 2535179 | art.17 |
| 1468 | Dianthus rupicola | ITA070004 | Timpa di Acireale | 4162910 | 2535230 | art.17 |
| 1468 | Dianthus rupicola | ITA070004 | Timpa di Acireale | 4162924 | 2535195 | art.17 |
| 1468 | Dianthus rupicola | ITA070004 | Timpa di Acireale | 4162930 | 2535259 | art.17 |
| 1468 | Dianthus rupicola | ITA070004 | Timpa di Acireale | 4162864 | 2535226 | art.17 |
| 1468 | Dianthus rupicola | ITA070004 | Timpa di Acireale | 4162839 | 2535213 | art.17 |
| 1468 | Dianthus rupicola | ITA070004 | Timpa di Acireale | 4161238 | 2535302 | art.17 |
| 1468 | Dianthus rupicola | ITA070004 | Timpa di Acireale | 4161015 | 2535290 | art.17 |

| Codice Specie | Specie | Codice Sito | Denominazione Sito | lat | long | Tipo di monitoraggio |
|---------------|-------------------|-------------|---|---------|---------|----------------------|
| 1468 | Dianthus rupicola | ITA070004 | Timpa di Acireale | 4159910 | 2535539 | art.17 |
| 1468 | Dianthus rupicola | ITA070004 | Timpa di Acireale | 4160248 | 2535460 | art.17 |
| 1468 | Dianthus rupicola | ITA090024 | Cozzo Ogliastri | 4119200 | 2528738 | art.17 |
| 1468 | Dianthus rupicola | ITA090024 | Cozzo Ogliastri | 4115882 | 2527547 | art.17 |
| 1468 | Dianthus rupicola | ITA090024 | Cozzo Ogliastri | 4116085 | 2528814 | art.17 |
| 1468 | Dianthus rupicola | ITA090020 | Monti Climiti | 4112919 | 2532030 | art.17 |
| 1468 | Dianthus rupicola | ITA090020 | Monti Climiti | 4111501 | 2533196 | art.17 |
| 1468 | Dianthus rupicola | ITA090020 | Monti Climiti | 4109044 | 2534640 | art.17 |
| 1468 | Dianthus rupicola | ITA090020 | Monti Climiti | 4107701 | 2533703 | art.17 |
| 1468 | Dianthus rupicola | ITA090020 | Monti Climiti | 4109981 | 2530916 | art.17 |
| 1468 | Dianthus rupicola | ITA090009 | Valle del Fiume Anapo, Cavagrande del Calcinara, Cugni di Sortino | 4110236 | 2523065 | art.17 |
| 1468 | Dianthus rupicola | ITA090009 | Valle del Fiume Anapo, Cavagrande del Calcinara, Cugni di Sortino | 4110401 | 2523613 | art.17 |
| 1468 | Dianthus rupicola | ITA090009 | Valle del Fiume Anapo, Cavagrande del Calcinara, Cugni di Sortino | 4106727 | 2521639 | art.17 |
| 1468 | Dianthus rupicola | ITA090009 | Valle del Fiume Anapo, Cavagrande del Calcinara, Cugni di Sortino | 4103067 | 2516005 | art.17 |
| 1468 | Dianthus rupicola | ITA090007 | Cava Grande del Cassibile, Cava Cinque Porte, Cava e Bosco di Bauli | 4091430 | 2530328 | art.17 |
| 1468 | Dianthus rupicola | ITA090007 | Cava Grande del Cassibile, Cava Cinque Porte, Cava e Bosco di Bauli | 4091183 | 2532658 | art.17 |
| 1468 | Dianthus rupicola | ITA090011 | Grotta Monello | 4096885 | 2534262 | art.17 |
| 1468 | Dianthus rupicola | ITA090021 | Cava Contessa - Cugno Lupo | 4094363 | 2533783 | art.17 |
| 1468 | Dianthus rupicola | ITA080002 | Alto corso del Fiume Irmino | 4087313 | 2498664 | art.17 |
| 1468 | Dianthus rupicola | ITA080009 | Cava d'Ispica | 4074963 | 2507273 | art.17 |
| 1468 | Dianthus rupicola | ITA090018 | Fiume Tellesimo | 4088779 | 2505954 | art.17 |
| 1468 | Dianthus rupicola | ITA090017 | Cava Palombieri | 4080771 | 2510793 | art.17 |
| 1468 | Dianthus rupicola | ITA090016 | Alto corso del Fiume Asinaro, Cava Piraro e Cava Carosello | 4087107 | 2520650 | art.17 |
| 1468 | Dianthus rupicola | ITA090016 | Alto corso del Fiume Asinaro, Cava Piraro e Cava Carosello | 4088075 | 2522938 | art.17 |
| 1468 | Dianthus rupicola | ITA090016 | Alto corso del Fiume Asinaro, Cava Piraro e Cava Carosello | 4087811 | 2521618 | art.17 |
| 1468 | Dianthus rupicola | ITA090007 | Cava Grande del Cassibile, Cava Cinque Porte, Cava e Bosco di Bauli | 4098371 | 2517130 | art.17 |
| 1468 | Dianthus rupicola | ITA090019 | Cava Cardinale | 4099867 | 2523642 | art.17 |
| 1468 | Dianthus rupicola | ITA090007 | Cava Grande del Cassibile, Cava Cinque Porte, Cava e Bosco di Bauli | 4090626 | 2531474 | art.17 |
| 1468 | Dianthus rupicola | ITA050006 | Monte Conca | 4150376 | 2405913 | art.17 |
| 1468 | Dianthus rupicola | ITA050006 | Monte Conca | 4150891 | 2407111 | art.17 |
| 1468 | Dianthus rupicola | ITA050006 | Monte Conca | 4150882 | 2406995 | art.17 |
| 1468 | Dianthus rupicola | ITA030032 | Capo Milazzo | 4233117 | 2540843 | art.17 |
| 1468 | Dianthus rupicola | ITA030032 | Capo Milazzo | 4233566 | 2540750 | art.17 |
| 1468 | Dianthus rupicola | ITA030032 | Capo Milazzo | 4234901 | 2540697 | art.17 |
| 1468 | Dianthus rupicola | ITA030032 | Capo Milazzo | 4235306 | 2540704 | art.17 |
| 1468 | Dianthus rupicola | ITA030032 | Capo Milazzo | 4235431 | 2540666 | art.17 |
| 1468 | Dianthus rupicola | ITA030032 | Capo Milazzo | 4235733 | 2539675 | art.17 |

| Codice Specie | Specie | Codice Sito | Denominazione Sito | lat | long | Tipo di monitoraggio |
|---------------|-------------------|-------------|-----------------------------|---------|---------|----------------------|
| 1468 | Dianthus rupicola | ITA030032 | Capo Milazzo | 4235637 | 2539756 | art.17 |
| 1468 | Dianthus rupicola | ITA030032 | Capo Milazzo | 4235644 | 2539792 | art.17 |
| 1468 | Dianthus rupicola | ITA030032 | Capo Milazzo | 4235875 | 2540142 | art.17 |
| 1468 | Dianthus rupicola | ITA030032 | Capo Milazzo | 4235814 | 2540008 | art.17 |
| 1468 | Dianthus rupicola | ITA030032 | Capo Milazzo | 4235832 | 2540903 | art.17 |
| 1468 | Dianthus rupicola | ITA030012 | Laguna di Oliveri - Tindari | 4221076 | 2524624 | art.17 |
| 1468 | Dianthus rupicola | ITA030012 | Laguna di Oliveri - Tindari | 4221214 | 2524512 | art.17 |
| 1468 | Dianthus rupicola | ITA030012 | Laguna di Oliveri - Tindari | 4221460 | 2524335 | art.17 |
| 1468 | Dianthus rupicola | ITA030012 | Laguna di Oliveri - Tindari | 4222483 | 2523713 | art.17 |
| 1468 | Dianthus rupicola | ITA030012 | Laguna di Oliveri - Tindari | 4222660 | 2523933 | art.17 |
| 1468 | Dianthus rupicola | ITA030033 | Capo Calavà | 4227143 | 2512613 | art.17 |
| 1468 | Dianthus rupicola | ITA030033 | Capo Calavà | 4226950 | 2512864 | art.17 |
| 1468 | Dianthus rupicola | ITA030033 | Capo Calavà | 4226567 | 2513573 | art.17 |
| 1468 | Dianthus rupicola | ITA030033 | Capo Calavà | 4226316 | 2511786 | art.17 |
| 1468 | Dianthus rupicola | ITA030012 | Laguna di Oliveri - Tindari | 4222535 | 2522290 | art.17 |
| 1468 | Dianthus rupicola | ITA030012 | Laguna di Oliveri - Tindari | 4222529 | 2523241 | art.17 |
| 1468 | Dianthus rupicola | ITA020024 | Rocche di Ciminna | 4195453 | 2387308 | art.17 |
| 1468 | Dianthus rupicola | ITA020024 | Rocche di Ciminna | 4195372 | 2388140 | art.17 |
| 1468 | Dianthus rupicola | ITA020024 | Rocche di Ciminna | 4195242 | 2388429 | art.17 |
| 1468 | Dianthus rupicola | ITA020024 | Rocche di Ciminna | 4194975 | 2388644 | art.17 |
| 1468 | Dianthus rupicola | ITA020024 | Rocche di Ciminna | 4194764 | 2389192 | art.17 |
| 1468 | Dianthus rupicola | ITA020024 | Rocche di Ciminna | 4195206 | 2390762 | art.17 |
| 1468 | Dianthus rupicola | ITA020024 | Rocche di Ciminna | 4194870 | 2391334 | art.17 |
| 1468 | Dianthus rupicola | ITA020024 | Rocche di Ciminna | 4193912 | 2391715 | art.17 |
| 1468 | Dianthus rupicola | ITA020024 | Rocche di Ciminna | 4193360 | 2392192 | art.17 |
| 1468 | Dianthus rupicola | ITA020024 | Rocche di Ciminna | 4191953 | 2392756 | art.17 |
| 1468 | Dianthus rupicola | ITA020024 | Rocche di Ciminna | 4191957 | 2393075 | art.17 |
| 1468 | Dianthus rupicola | ITA020024 | Rocche di Ciminna | 4191139 | 2393777 | art.17 |
| 1468 | Dianthus rupicola | ITA010002 | Isola di Marettimo | 4204859 | 2263373 | art.17 |
| 1468 | Dianthus rupicola | ITA010002 | Isola di Marettimo | 4207917 | 2261160 | art.17 |
| 1468 | Dianthus rupicola | ITA010004 | Isola di Favignana | 4202340 | 2283606 | art.17 |
| 1468 | Dianthus rupicola | ITA010004 | Isola di Favignana | 4201974 | 2283439 | art.17 |
| 1468 | Dianthus rupicola | ITA010004 | Isola di Favignana | 4201212 | 2283729 | art.17 |
| 1468 | Dianthus rupicola | ITA010004 | Isola di Favignana | 4201091 | 2283437 | art.17 |
| 1468 | Dianthus rupicola | ITA010004 | Isola di Favignana | 4200462 | 2283365 | art.17 |
| 1468 | Dianthus rupicola | ITA010004 | Isola di Favignana | 4202267 | 2283468 | art.17 |
| 1468 | Dianthus rupicola | ITA010004 | Isola di Favignana | 4202763 | 2283522 | art.17 |

| Codice Specie | Specie | Codice Sito | Denominazione Sito | lat | long | Tipo di monitoraggio |
|---------------|-------------------|-------------|--|---------|---------|----------------------|
| 1468 | Dianthus rupicola | ITA010004 | Isola di Favignana | 4202824 | 2283915 | art.17 |
| 1468 | Dianthus rupicola | ITA010004 | Isola di Favignana | 4202925 | 2283956 | art.17 |
| 1468 | Dianthus rupicola | ITA010004 | Isola di Favignana | 4203419 | 2283356 | art.17 |
| 1468 | Dianthus rupicola | ITA010004 | Isola di Favignana | 4203245 | 2283811 | art.17 |
| 1468 | Dianthus rupicola | ITA010004 | Isola di Favignana | 4203539 | 2283771 | art.17 |
| 1468 | Dianthus rupicola | ITA010004 | Isola di Favignana | 4203807 | 2283197 | art.17 |
| 1468 | Dianthus rupicola | ITA010004 | Isola di Favignana | 4203722 | 2283480 | art.17 |
| 1468 | Dianthus rupicola | ITA040002 | Isola di Lampedusa e Lampione | 3933431 | 2297924 | art.17 |
| 1468 | Dianthus rupicola | ITA040002 | Isola di Lampedusa e Lampione | 3933114 | 2296698 | art.17 |
| 4092 | Elatine gussonei | ITA040002 | Isola di Lampedusa e Lampione | 3933301 | 2297542 | art.17 |
| 4092 | Elatine gussonei | ITA040002 | Isola di Lampedusa e Lampione | 3932900 | 2302443 | art.17 |
| 4092 | Elatine gussonei | ITA040002 | Isola di Lampedusa e Lampione | 3932820 | 2302448 | art.17 |
| 4092 | Elatine gussonei | ITA040002 | Isola di Lampedusa e Lampione | 3932471 | 2302560 | art.17 |
| 4092 | Elatine gussonei | ITA040002 | Isola di Lampedusa e Lampione | 3932394 | 2302621 | art.17 |
| 4092 | Elatine gussonei | ITA040002 | Isola di Lampedusa e Lampione | 3931659 | 2301411 | art.17 |
| 1661 | Galium litorale | ITA010012 | Marausa: Macchia a Quercus calliprinos | 4202154 | 2301570 | art.17 |
| 1661 | Galium litorale | ITA010011 | Sistema dunale Capo Granitola, Porto Palo e Foce del Belice | 4160391 | 2314014 | art.17 |
| 1661 | Galium litorale | ITA010011 | Sistema dunale Capo Granitola, Porto Palo e Foce del Belice | 4162341 | 2326984 | art.17 |
| 1661 | Galium litorale | ITA010005 | Laghetti di Preola e Gorgi Tondi e Sciare di Mazara | 4164737 | 2313371 | art.17 |
| 1661 | Galium litorale | ITA010014 | Sciare di Marsala | 4177446 | 2309997 | art.17 |
| 1790 | Leontodon siculus | ITA020026 | Monte Pizzuta, Costa del Carpineto, Moarda | 4207107 | 2366912 | art.17 |
| 1790 | Leontodon siculus | ITA020030 | Monte Matassarò, Monte Gradara e Monte Signora | 4211866 | 2360952 | art.17 |
| 1790 | Leontodon siculus | ITA020037 | Monti Barracù, Cardelia, Pizzo Cangialosi e Gole del Torrente Corleone | 4182447 | 2373251 | art.17 |
| 1790 | Leontodon siculus | ITA020025 | Bosco di S. Adriano | 4167188 | 2375467 | art.17 |
| 1790 | Leontodon siculus | ITA020037 | Monti Barracù, Cardelia, Pizzo Cangialosi e Gole del Torrente Corleone | 4183109 | 2372092 | art.17 |
| 1790 | Leontodon siculus | ITA020037 | Monti Barracù, Cardelia, Pizzo Cangialosi e Gole del Torrente Corleone | 4176727 | 2374051 | art.17 |
| 1790 | Leontodon siculus | ITA020031 | Monte d'Indisi, Montagna dei Cavalli, Pizzo Pontorno e Pian del Leone | 4173424 | 2380433 | art.17 |
| 1790 | Leontodon siculus | ITA020037 | Monti Barracù, Cardelia, Pizzo Cangialosi e Gole del Torrente Corleone | 4181821 | 2373827 | art.17 |
| 1790 | Leontodon siculus | ITA020029 | Monte Rose e Monte Pernice | 4167043 | 2380600 | art.17 |
| 1790 | Leontodon siculus | ITA020031 | Monte d'Indisi, Montagna dei Cavalli, Pizzo Pontorno e Pian del Leone | 4168442 | 2382504 | art.17 |
| 1790 | Leontodon siculus | ITA020008 | Rocca Busambra e Rocche di Rao | 4190275 | 2376402 | art.17 |
| 1790 | Leontodon siculus | ITA020028 | Serra del Leone e Monte Stagnataro | 4169450 | 2388661 | art.17 |
| 1790 | Leontodon siculus | ITA060006 | Monte Sambughetti, Monte Campanito | 4184603 | 2469160 | art.17 |
| 1790 | Leontodon siculus | ITA060006 | Monte Sambughetti, Monte Campanito | 4184879 | 2471017 | art.17 |
| 1790 | Leontodon siculus | ITA060006 | Monte Sambughetti, Monte Campanito | 4185508 | 2470618 | art.17 |
| 1790 | Leontodon siculus | ITA060006 | Monte Sambughetti, Monte Campanito | 4186214 | 2470097 | art.17 |
| 1790 | Leontodon siculus | ITA060006 | Monte Sambughetti, Monte Campanito | 4185600 | 2466521 | art.17 |

| Codice Specie | Specie | Codice Sito | Denominazione Sito | lat | long | Tipo di monitoraggio |
|---------------|--------------------|-------------|------------------------------------|---------|---------|----------------------|
| 1790 | Leontodon sicus | ITA060006 | Monte Sambughetti, Monte Campanito | 4185922 | 2466092 | art.17 |
| 1790 | Leontodon sicus | ITA060006 | Monte Sambughetti, Monte Campanito | 4186367 | 2466184 | art.17 |
| 1790 | Leontodon sicus | ITA060006 | Monte Sambughetti, Monte Campanito | 4188545 | 2465586 | art.17 |
| 1790 | Leontodon sicus | ITA060006 | Monte Sambughetti, Monte Campanito | 4188208 | 2464865 | art.17 |
| 1790 | Leontodon sicus | ITA060006 | Monte Sambughetti, Monte Campanito | 4188484 | 2461567 | art.17 |
| 1790 | Leontodon sicus | ITA060006 | Monte Sambughetti, Monte Campanito | 4188453 | 2461291 | art.17 |
| 1790 | Leontodon sicus | ITA060006 | Monte Sambughetti, Monte Campanito | 4186643 | 2461628 | art.17 |
| 1790 | Leontodon sicus | ITA060006 | Monte Sambughetti, Monte Campanito | 4186444 | 2463377 | art.17 |
| 1790 | Leontodon sicus | ITA060006 | Monte Sambughetti, Monte Campanito | 4186413 | 2463546 | art.17 |
| 1790 | Leontodon sicus | ITA060006 | Monte Sambughetti, Monte Campanito | 4186229 | 2462748 | art.17 |
| 1790 | Leontodon sicus | ITA060006 | Monte Sambughetti, Monte Campanito | 4188147 | 2463530 | art.17 |
| 1790 | Leontodon sicus | ITA060006 | Monte Sambughetti, Monte Campanito | 4187042 | 2465126 | art.17 |
| 1790 | Leontodon sicus | ITA060006 | Monte Sambughetti, Monte Campanito | 4184603 | 2468976 | art.17 |
| 1790 | Leontodon sicus | ITA020040 | Monte Zimmara (Gangi) | 4180062 | 2453406 | art.17 |
| 1790 | Leontodon sicus | ITA020040 | Monte Zimmara (Gangi) | 4179581 | 2454013 | art.17 |
| 1790 | Leontodon sicus | ITA020040 | Monte Zimmara (Gangi) | 4180021 | 2455373 | art.17 |
| 1790 | Leontodon sicus | ITA020040 | Monte Zimmara (Gangi) | 4178200 | 2455373 | art.17 |
| 1790 | Leontodon sicus | ITA020040 | Monte Zimmara (Gangi) | 4177803 | 2455833 | art.17 |
| 1790 | Leontodon sicus | ITA030010 | Fiume Fiumedinisi, Monte Scuderi | 4214449 | 2552592 | art.17 |
| 1790 | Leontodon sicus | ITA030010 | Fiume Fiumedinisi, Monte Scuderi | 4213151 | 2554950 | art.17 |
| 1790 | Leontodon sicus | ITA030010 | Fiume Fiumedinisi, Monte Scuderi | 4213725 | 2552506 | art.17 |
| 1790 | Leontodon sicus | ITA030037 | Fiumara di Floresta | 4208219 | 2540219 | art.17 |
| 1790 | Leontodon sicus | ITA030037 | Fiumara di Floresta | 4209799 | 2542220 | art.17 |
| 1790 | Leontodon sicus | ITA030009 | Pizzo Mualio, Montagna di Vernà | 4208165 | 2543701 | art.17 |
| 1790 | Leontodon sicus | ITA030037 | Fiumara di Floresta | 4208652 | 2538921 | art.17 |
| 1790 | Leontodon sicus | ITA030033 | Capo Calavà | 4226432 | 2512952 | art.17 |
| 1790 | Leontodon sicus | ITA030033 | Capo Calavà | 4226430 | 2513177 | art.17 |
| 1790 | Leontodon sicus | ITA030033 | Capo Calavà | 4226219 | 2513406 | art.17 |
| 1790 | Leontodon sicus | ITA030033 | Capo Calavà | 4226792 | 2512690 | art.17 |
| 1790 | Leontodon sicus | ITA030033 | Capo Calavà | 4225663 | 2512711 | art.17 |
| 6281 | Leopoldia gussonei | ITA050011 | Torre Manfria | 4105698 | 2445589 | art.17 |
| 6281 | Leopoldia gussonei | ITA050011 | Torre Manfria | 4105681 | 2445647 | art.17 |
| 6281 | Leopoldia gussonei | ITA050011 | Torre Manfria | 4105714 | 2445733 | art.17 |
| 6281 | Leopoldia gussonei | ITA050011 | Torre Manfria | 4105714 | 2445824 | art.17 |
| 6281 | Leopoldia gussonei | ITA050011 | Torre Manfria | 4105735 | 2445911 | art.17 |
| 6281 | Leopoldia gussonei | ITA050011 | Torre Manfria | 4105772 | 2445824 | art.17 |
| 6281 | Leopoldia gussonei | ITA050011 | Torre Manfria | 4105706 | 2445998 | art.17 |

| Codice Specie | Specie | Codice Sito | Denominazione Sito | lat | long | Tipo di monitoraggio |
|---------------|--------------------|-------------|---|---------|---------|----------------------|
| 6281 | Leopoldia gussonei | ITA050011 | Torre Manfredia | 4105632 | 2446011 | art.17 |
| 6281 | Leopoldia gussonei | ITA050011 | Torre Manfredia | 4105582 | 2446040 | art.17 |
| 6281 | Leopoldia gussonei | ITA050011 | Torre Manfredia | 4105586 | 2445944 | art.17 |
| 6281 | Leopoldia gussonei | ITA050001 | Biviere e Macconi di Gela | 4099741 | 2456973 | art.17 |
| 6281 | Leopoldia gussonei | ITA050001 | Biviere e Macconi di Gela | 4099881 | 2457544 | art.17 |
| 6281 | Leopoldia gussonei | ITA050001 | Biviere e Macconi di Gela | 4099815 | 2457495 | art.17 |
| 6281 | Leopoldia gussonei | ITA050001 | Biviere e Macconi di Gela | 4099339 | 2458012 | art.17 |
| 6281 | Leopoldia gussonei | ITA050001 | Biviere e Macconi di Gela | 4099360 | 2457970 | art.17 |
| 6281 | Leopoldia gussonei | ITA050001 | Biviere e Macconi di Gela | 4096889 | 2461545 | art.17 |
| 6281 | Leopoldia gussonei | ITA050001 | Biviere e Macconi di Gela | 4097104 | 2461367 | art.17 |
| 6281 | Leopoldia gussonei | ITA050001 | Biviere e Macconi di Gela | 4097253 | 2460126 | art.17 |
| 6281 | Leopoldia gussonei | ITA050001 | Biviere e Macconi di Gela | 4097311 | 2460035 | art.17 |
| 6281 | Leopoldia gussonei | ITA050001 | Biviere e Macconi di Gela | 4097391 | 2459836 | art.17 |
| 6281 | Leopoldia gussonei | ITA050011 | Torre Manfredia | 4105526 | 2446119 | art.17 |
| 6281 | Leopoldia gussonei | ITA050011 | Torre Manfredia | 4105483 | 2446277 | art.17 |
| 6281 | Leopoldia gussonei | ITA050001 | Biviere e Macconi di Gela | 4099635 | 2457009 | art.17 |
| 1905 | Ophrys lunulata | ITA010017 | Capo San Vito, Monte Monaco, Zingaro, Faraglioni Scopello, Monte Sparacio | 4221838 | 2323463 | art.17 |
| 1905 | Ophrys lunulata | ITA010016 | Monte Cofano e Litorale | 4220179 | 2315919 | art.17 |
| 1905 | Ophrys lunulata | ITA020037 | Monti Barracù, Cardelia, Pizzo Cangialosi e Gole del Torrente Corleone | 4179358 | 2372876 | art.17 |
| 1905 | Ophrys lunulata | ITA040006 | Complesso Monte Telegrafo e Rocca Ficuzza | 4164748 | 2358376 | art.17 |
| 1905 | Ophrys lunulata | ITA020025 | Bosco di S. Adriano | 4168778 | 2375842 | art.17 |
| 1905 | Ophrys lunulata | ITA020008 | Rocca Busambra e Rocche di Rao | 4189099 | 2376570 | art.17 |
| 1905 | Ophrys lunulata | ITA020031 | Monte d'Indisi, Montagna dei Cavalli, Pizzo Pontorno e Pian del Leone | 4171969 | 2384407 | art.17 |
| 1905 | Ophrys lunulata | ITA040007 | Pizzo della Rondine, Bosco di S. Stefano Quisquina | 4165139 | 2388829 | art.17 |
| 1905 | Ophrys lunulata | ITA020011 | Rocche di Castronuovo, Pizzo Lupo, Gurghi di S. Andrea | 4167434 | 2393251 | art.17 |
| 1905 | Ophrys lunulata | ITA020011 | Rocche di Castronuovo, Pizzo Lupo, Gurghi di S. Andrea | 4171353 | 2395994 | art.17 |
| 1905 | Ophrys lunulata | ITA020035 | Monte Genuardo e Santa Maria del Bosco | 4172585 | 2357089 | art.17 |
| 1905 | Ophrys lunulata | ITA020008 | Rocca Busambra e Rocche di Rao | 4193242 | 2374555 | art.17 |
| 1905 | Ophrys lunulata | ITA090019 | Cava Cardinale | 4099089 | 2520410 | art.17 |
| 1905 | Ophrys lunulata | ITA090009 | Valle del Fiume Anapo, Cavagrande del Calcinara, Cugni di Sortino | 4106523 | 2519717 | art.17 |
| 1905 | Ophrys lunulata | ITA090009 | Valle del Fiume Anapo, Cavagrande del Calcinara, Cugni di Sortino | 4106120 | 2516429 | art.17 |
| 1905 | Ophrys lunulata | ITA090009 | Valle del Fiume Anapo, Cavagrande del Calcinara, Cugni di Sortino | 4108980 | 2517447 | art.17 |
| 1905 | Ophrys lunulata | ITA090009 | Valle del Fiume Anapo, Cavagrande del Calcinara, Cugni di Sortino | 4108992 | 2519127 | art.17 |
| 1905 | Ophrys lunulata | ITA090007 | Cava Grande del Cassibile, Cava Cinque Porte, Cava e Bosco di Bauli | 4093672 | 2522205 | art.17 |
| 1905 | Ophrys lunulata | ITA090007 | Cava Grande del Cassibile, Cava Cinque Porte, Cava e Bosco di Bauli | 4092235 | 2526492 | art.17 |
| 1905 | Ophrys lunulata | ITA090007 | Cava Grande del Cassibile, Cava Cinque Porte, Cava e Bosco di Bauli | 4091006 | 2531503 | art.17 |
| 1905 | Ophrys lunulata | ITA090007 | Cava Grande del Cassibile, Cava Cinque Porte, Cava e Bosco di Bauli | 4096018 | 2519305 | art.17 |

| Codice Specie | Specie | Codice Sito | Denominazione Sito | lat | long | Tipo di monitoraggio |
|---------------|--------------------|-------------|---|---------|---------|----------------------|
| 1905 | Ophrys lunulata | ITA090007 | Cava Grande del Cassibile, Cava Cinque Porte, Cava e Bosco di Bauli | 4097153 | 2517887 | art.17 |
| 1905 | Ophrys lunulata | ITA050011 | Torre Manfredia | 4104573 | 2448877 | art.17 |
| 1905 | Ophrys lunulata | ITA020016 | Monte Quacella, Monte dei Cervi, Pizzo Carbonara, Monte Ferro, Pizzo Otiero | 4190746 | 2434305 | art.17 |
| 1905 | Ophrys lunulata | ITA070017 | Sciare di Roccazzo della Bandiera | 4179979 | 2507487 | art.17 |
| 1905 | Ophrys lunulata | ITA030004 | Bacino del Torrente Letojanni | 4197086 | 2542791 | art.17 |
| 1905 | Ophrys lunulata | ITA020039 | Monte Cane, Pizzo Selva a Mare, Monte Trigna | 4203103 | 2393471 | art.17 |
| 1905 | Ophrys lunulata | ITA020033 | Monte San Calogero (Termini Imerese) | 4201326 | 2408756 | art.17 |
| 1905 | Ophrys lunulata | ITA020017 | Complesso Pizzo Dipilo e Querceti su calcare | 4198887 | 2435813 | art.17 |
| 1905 | Ophrys lunulata | ITA020002 | Boschi di Gibilmanna e Cefalù | 4205098 | 2434161 | art.17 |
| 1905 | Ophrys lunulata | ITA020038 | Sugherete di Contrada Serradaino | 4208690 | 2445255 | art.17 |
| 1905 | Ophrys lunulata | ITA020014 | Monte Pellegrino | 4227771 | 2374820 | art.17 |
| 1905 | Ophrys lunulata | ITA020044 | Monte Grifone | 4215773 | 2379098 | art.17 |
| 1905 | Ophrys lunulata | ITA020044 | Monte Grifone | 4213569 | 2381757 | art.17 |
| 1905 | Ophrys lunulata | ITA020026 | Monte Pizzuta, Costa del Carpineto, Moarda | 4206941 | 2366164 | art.17 |
| 1905 | Ophrys lunulata | ITA080006 | Cava Randello, Passo Marinaro | 4079719 | 2475378 | art.17 |
| 1905 | Ophrys lunulata | ITA020021 | Montagna Longa, Pizzo Montanello | 4219399 | 2361710 | art.17 |
| 1905 | Ophrys lunulata | ITA020023 | Raffo Rosso, Monte Cuccio e Vallone Sagana | 4219966 | 2368152 | art.17 |
| 1905 | Ophrys lunulata | ITA020023 | Raffo Rosso, Monte Cuccio e Vallone Sagana | 4223566 | 2366821 | art.17 |
| 1905 | Ophrys lunulata | ITA020006 | Capo Gallo | 4230444 | 2373376 | art.17 |
| 1905 | Ophrys lunulata | ITA090009 | Valle del Fiume Anapo, Cavagrande del Calcinara, Cugni di Sortino | 4106071 | 2516328 | art.17 |
| 1905 | Ophrys lunulata | ITA090009 | Valle del Fiume Anapo, Cavagrande del Calcinara, Cugni di Sortino | 4110198 | 2515671 | art.17 |
| 1905 | Ophrys lunulata | ITA090016 | Alto corso del Fiume Asinaro, Cava Piraro e Cava Carosello | 4088210 | 2522532 | art.17 |
| 1905 | Ophrys lunulata | ITA090007 | Cava Grande del Cassibile, Cava Cinque Porte, Cava e Bosco di Bauli | 4097975 | 2514912 | art.17 |
| 1905 | Ophrys lunulata | ITA090019 | Cava Cardinale | 4099891 | 2521857 | art.17 |
| 1905 | Ophrys lunulata | ITA020023 | Raffo Rosso, Monte Cuccio e Vallone Sagana | 4217690 | 2362809 | art.17 |
| 1905 | Ophrys lunulata | ITA050011 | Torre Manfredia | 4105000 | 2447775 | art.17 |
| 6950 | Petagnaea gussonei | ITA030038 | Serra del Re, Monte Soro e Biviere di Cesarò | 4202368 | 2499711 | art.17 |
| 6950 | Petagnaea gussonei | ITA030038 | Serra del Re, Monte Soro e Biviere di Cesarò | 4201414 | 2499867 | art.17 |
| 6950 | Petagnaea gussonei | ITA030038 | Serra del Re, Monte Soro e Biviere di Cesarò | 4201227 | 2499849 | art.17 |
| 6950 | Petagnaea gussonei | ITA030038 | Serra del Re, Monte Soro e Biviere di Cesarò | 4204124 | 2500008 | art.17 |
| 6950 | Petagnaea gussonei | ITA030038 | Serra del Re, Monte Soro e Biviere di Cesarò | 4204024 | 2500504 | art.17 |
| 6950 | Petagnaea gussonei | ITA030002 | Torrente Fiumetto e Pizzo d'Uncina | 4205424 | 2502940 | art.17 |
| 6950 | Petagnaea gussonei | ITA030002 | Torrente Fiumetto e Pizzo d'Uncina | 4205580 | 2503050 | art.17 |
| 6950 | Petagnaea gussonei | ITA070007 | Bosco del Flascio | 4199551 | 2508010 | art.17 |
| 6950 | Petagnaea gussonei | ITA070007 | Bosco del Flascio | 4199957 | 2508254 | art.17 |
| 6950 | Petagnaea gussonei | ITA030002 | Torrente Fiumetto e Pizzo d'Uncina | 4208413 | 2503287 | art.17 |
| 6950 | Petagnaea gussonei | ITA030002 | Torrente Fiumetto e Pizzo d'Uncina | 4209019 | 2503781 | art.17 |

| Codice Specie | Specie | Codice Sito | Denominazione Sito | lat | long | Tipo di monitoraggio |
|---------------|------------------------------|-------------|--|---------|---------|----------------------|
| 6950 | <i>Petagnaea gussonei</i> | ITA030002 | Torrente Fiumetto e Pizzo d'Uncina | 4209654 | 2501636 | art.17 |
| 6950 | <i>Petagnaea gussonei</i> | ITA030013 | Rocche di Alcara Li Fusi | 4206714 | 2499278 | art.17 |
| 6950 | <i>Petagnaea gussonei</i> | ITA030038 | Serra del Re, Monte Soro e Biviere di Cesarò | 4203945 | 2501562 | art.17 |
| 6950 | <i>Petagnaea gussonei</i> | ITA030001 | Stretta di Longi | 4211090 | 2499008 | art.17 |
| 1395 | <i>Petalophyllum ralfsii</i> | ITA030017 | Vallone Laccaretta e Urio Quattrocchi | 4200763 | 2465498 | art.17 |
| 1395 | <i>Petalophyllum ralfsii</i> | ITA040001 | Isola di Linosa | 3971121 | 2326352 | art.17 |
| 1395 | <i>Petalophyllum ralfsii</i> | ITA010002 | Isola di Marettimo | 4206895 | 2261783 | art.17 |
| 1395 | <i>Petalophyllum ralfsii</i> | ITA010003 | Isola di Levanzo | 4209252 | 2285939 | art.17 |
| 9999 | <i>Ptilostemon greuteri</i> | ITA010015 | Complesso Monti di Castellammare del Golfo (TP) | 4210065 | 2333143 | art.17 |
| 9999 | <i>Ptilostemon greuteri</i> | ITA010015 | Complesso Monti di Castellammare del Golfo (TP) | 4208022 | 2333927 | art.17 |
| 1849 | <i>Ruscus aculeatus</i> | ITA040005 | Monte Cammarata - Contrada Salaci | 4167490 | 2397632 | art.17 |
| 1849 | <i>Ruscus aculeatus</i> | ITA020007 | Boschi Ficuzza e Cappelliere, Vallone Cerasa, Castagneti Mezzojuso | 4193876 | 2379301 | art.17 |
| 1849 | <i>Ruscus aculeatus</i> | ITA020041 | Monte San Calogero (Gangi) | 4182616 | 2451892 | art.17 |
| 1849 | <i>Ruscus aculeatus</i> | ITA020041 | Monte San Calogero (Gangi) | 4182338 | 2452031 | art.17 |
| 1849 | <i>Ruscus aculeatus</i> | ITA020040 | Monte Zimmara (Gangi) | 4179380 | 2452801 | art.17 |
| 1849 | <i>Ruscus aculeatus</i> | ITA020040 | Monte Zimmara (Gangi) | 4180181 | 2452894 | art.17 |
| 1849 | <i>Ruscus aculeatus</i> | ITA020040 | Monte Zimmara (Gangi) | 4180227 | 2455606 | art.17 |
| 1849 | <i>Ruscus aculeatus</i> | ITA020040 | Monte Zimmara (Gangi) | 4175867 | 2455806 | art.17 |
| 1849 | <i>Ruscus aculeatus</i> | ITA020040 | Monte Zimmara (Gangi) | 4179087 | 2457840 | art.17 |
| 1849 | <i>Ruscus aculeatus</i> | ITA020040 | Monte Zimmara (Gangi) | 4175836 | 2456068 | art.17 |
| 1849 | <i>Ruscus aculeatus</i> | ITA020040 | Monte Zimmara (Gangi) | 4178039 | 2453233 | art.17 |
| 1849 | <i>Ruscus aculeatus</i> | ITA020040 | Monte Zimmara (Gangi) | 4178610 | 2453264 | art.17 |
| 1849 | <i>Ruscus aculeatus</i> | ITA060009 | Bosco di Sperlinga, Alto Salso | 4176052 | 2464557 | art.17 |
| 1849 | <i>Ruscus aculeatus</i> | ITA060009 | Bosco di Sperlinga, Alto Salso | 4175882 | 2464819 | art.17 |
| 1461 | <i>Silene hicesiae</i> | ITA030025 | Isola di Panarea e Scogli Viciniori | 4276972 | 2525512 | art.17 |
| 1461 | <i>Silene hicesiae</i> | ITA030025 | Isola di Panarea e Scogli Viciniori | 4276961 | 2525578 | art.17 |
| 1461 | <i>Silene hicesiae</i> | ITA030025 | Isola di Panarea e Scogli Viciniori | 4277041 | 2525658 | art.17 |
| 1461 | <i>Silene hicesiae</i> | ITA030025 | Isola di Panarea e Scogli Viciniori | 4277015 | 2525594 | art.17 |
| 1461 | <i>Silene hicesiae</i> | ITA030025 | Isola di Panarea e Scogli Viciniori | 4277011 | 2525489 | art.17 |
| 1461 | <i>Silene hicesiae</i> | ITA030025 | Isola di Panarea e Scogli Viciniori | 4277004 | 2525543 | art.17 |
| 1461 | <i>Silene hicesiae</i> | ITA030023 | Isola di Alicudi | 4267032 | 2463659 | art.17 |
| 1883 | <i>Stipa austroitalica</i> | ITA020044 | Monte Grifone | 4214486 | 2379101 | art.17 |
| 1883 | <i>Stipa austroitalica</i> | ITA040006 | Complesso Monte Telegrafo e Rocca Ficuzza | 4161599 | 2355121 | art.17 |
| 1883 | <i>Stipa austroitalica</i> | ITA020037 | Monti Barracù, Cardelia, Pizzo Cangialosi e Gole del Torrente Corleone | 4184564 | 2372372 | art.17 |
| 1883 | <i>Stipa austroitalica</i> | ITA020025 | Bosco di S. Adriano | 4170010 | 2373547 | art.17 |
| 1883 | <i>Stipa austroitalica</i> | ITA040006 | Complesso Monte Telegrafo e Rocca Ficuzza | 4163573 | 2357480 | art.17 |
| 1883 | <i>Stipa austroitalica</i> | ITA040006 | Complesso Monte Telegrafo e Rocca Ficuzza | 4161110 | 2356528 | art.17 |

| Codice Specie | Specie | Codice Sito | Denominazione Sito | lat | long | Tipo di monitoraggio |
|---------------|---------------------|-------------|---|---------|---------|----------------------|
| 1883 | Stipa austroitalica | ITA020025 | Bosco di S. Adriano | 4164972 | 2370524 | art.17 |
| 1883 | Stipa austroitalica | ITA020025 | Bosco di S. Adriano | 4164860 | 2374611 | art.17 |
| 1883 | Stipa austroitalica | ITA020025 | Bosco di S. Adriano | 4168107 | 2374051 | art.17 |
| 1883 | Stipa austroitalica | ITA020004 | Monte S. Salvatore, Monte Catarineci, Vallone Mandarini, ambienti umidi | 4189213 | 2434367 | art.17 |
| 1883 | Stipa austroitalica | ITA020016 | Monte Quacella, Monte dei Cervi, Pizzo Carbonara, Monte Ferro, Pizzo Otiero | 4190700 | 2433474 | art.17 |
| 1883 | Stipa austroitalica | ITA020016 | Monte Quacella, Monte dei Cervi, Pizzo Carbonara, Monte Ferro, Pizzo Otiero | 4190796 | 2433454 | art.17 |
| 1883 | Stipa austroitalica | ITA020016 | Monte Quacella, Monte dei Cervi, Pizzo Carbonara, Monte Ferro, Pizzo Otiero | 4190359 | 2433138 | art.17 |
| 1883 | Stipa austroitalica | ITA020016 | Monte Quacella, Monte dei Cervi, Pizzo Carbonara, Monte Ferro, Pizzo Otiero | 4190211 | 2433316 | art.17 |
| 1883 | Stipa austroitalica | ITA020044 | Monte Grifone | 4214320 | 2379121 | art.17 |
| 1883 | Stipa austroitalica | ITA020039 | Monte Cane, Pizzo Selva a Mare, Monte Trigna | 4202561 | 2394295 | art.17 |
| 1883 | Stipa austroitalica | ITA020039 | Monte Cane, Pizzo Selva a Mare, Monte Trigna | 4206948 | 2394985 | art.17 |
| 1883 | Stipa austroitalica | ITA020044 | Monte Grifone | 4214315 | 2376295 | art.17 |
| 1883 | Stipa austroitalica | ITA020033 | Monte San Calogero (Termini Imerese) | 4200608 | 2408949 | art.17 |
| 1883 | Stipa austroitalica | ITA020041 | Monte San Calogero (Gangi) | 4182961 | 2450692 | art.17 |
| 1883 | Stipa austroitalica | ITA020040 | Monte Zimmara (Gangi) | 4178363 | 2454111 | art.17 |
| 1883 | Stipa austroitalica | ITA020040 | Monte Zimmara (Gangi) | 4178240 | 2453541 | art.17 |
| 1883 | Stipa austroitalica | ITA020040 | Monte Zimmara (Gangi) | 4177855 | 2453264 | art.17 |
| 1883 | Stipa austroitalica | ITA060009 | Bosco di Sperlinga, Alto Salso | 4177500 | 2458363 | art.17 |
| 1883 | Stipa austroitalica | ITA020041 | Monte San Calogero (Gangi) | 4182816 | 2450536 | art.17 |
| 1883 | Stipa austroitalica | ITA020041 | Monte San Calogero (Gangi) | 4182554 | 2450598 | art.17 |
| 1883 | Stipa austroitalica | ITA020041 | Monte San Calogero (Gangi) | 4181645 | 2452416 | art.17 |
| 1883 | Stipa austroitalica | ITA020040 | Monte Zimmara (Gangi) | 4177993 | 2453926 | art.17 |
| 1426 | woodwardia radicans | ITA030007 | Affluenti del Torrente Mela | 4212855 | 2546984 | art.17 |
| 1426 | woodwardia radicans | ITA030007 | Affluenti del Torrente Mela | 4213468 | 2547798 | art.17 |
| 1426 | woodwardia radicans | ITA030007 | Affluenti del Torrente Mela | 4215248 | 2546854 | art.17 |
| 1426 | woodwardia radicans | ITA030010 | Fiume Fiumedinisi, Monte Scuderi | 4218486 | 2549074 | art.17 |
| 1426 | woodwardia radicans | ITA030010 | Fiume Fiumedinisi, Monte Scuderi | 4216088 | 2552657 | art.17 |
| 1426 | woodwardia radicans | ITA030010 | Fiume Fiumedinisi, Monte Scuderi | 4217128 | 2552906 | art.17 |
| 1426 | woodwardia radicans | ITA030011 | Dorsale Curcuraci, Antennamare | 4220766 | 2557742 | art.17 |
| 1426 | woodwardia radicans | ITA030011 | Dorsale Curcuraci, Antennamare | 4223020 | 2559174 | art.17 |
| 1426 | woodwardia radicans | ITA030011 | Dorsale Curcuraci, Antennamare | 4223228 | 2558310 | art.17 |
| 1426 | woodwardia radicans | ITA030011 | Dorsale Curcuraci, Antennamare | 4221155 | 2557291 | art.17 |
| 1426 | woodwardia radicans | ITA030011 | Dorsale Curcuraci, Antennamare | 4223649 | 2557586 | art.17 |
| 1426 | woodwardia radicans | ITA030011 | Dorsale Curcuraci, Antennamare | 4219677 | 2557822 | art.17 |
| 9999 | Calendula maritima | ITA010007 | Saline di Trapani | 4210071 | 2299809 | MI |
| 9999 | Calendula maritima | ITA010001 | Isole dello Stagnone di Marsala | 4198055 | 2296031 | MI |
| 9999 | Calendula maritima | ITA010007 | Saline di Trapani | 4207850 | 2292932 | MI |

| Codice Specie | Specie | Codice Sito | Denominazione Sito | lat | long | Tipo di monitoraggio |
|----------------------|----------------------|--------------------|---|------------|-------------|-----------------------------|
| 9999 | Calendula maritima | ITA010007 | Saline di Trapani | 4212227 | 2303100 | MI |
| 9999 | Calendula maritima | ITA010007 | Saline di Trapani | 4209600 | 2301183 | MI |
| 9999 | Calendula maritima | ITA010007 | Saline di Trapani | 4208593 | 2301214 | MI |
| 9999 | Calendula maritima | ITA010004 | Isola di Favignana | 4202814 | 2281650 | MI |
| 9999 | Calendula maritima | ITA010001 | Isole dello Stagnone di Marsala | 4197871 | 2295868 | MI |
| 9999 | Ptilostemon greuteri | ITA010015 | Complesso Monti di Castellammare del Golfo (TP) | 4208055 | 2333970 | MI |
| 9999 | Ptilostemon greuteri | ITA010015 | Complesso Monti di Castellammare del Golfo (TP) | 4210038 | 2332886 | MI |
| 9999 | Zelkova sicula | ITA090022 | Bosco Pisano | 4113576 | 2506275 | MI |
| 9999 | Zelkova sicula | ITA090023 | Monte Lauro | 4107436 | 2507978 | MI |
| 9999 | Zelkova sicula | ITA090023 | Monte Lauro | 4106711 | 2507576 | MI |
| 9999 | Zelkova sicula | ITA090022 | Bosco Pisano | 4113869 | 2507630 | MI |
| 9999 | Zelkova sicula | ITA090024 | Cozzo Ogliastris | 4118242 | 2523972 | MI |

Allegato 5
Fauna

| Gruppo | lat | long | Codice Sito | Denominazione Sito |
|---------------|---------|---------|-------------|--|
| AnfibiRettili | 4215497 | 2544958 | ITA030007 | Affluenti del Torrente Mela |
| AnfibiRettili | 4213289 | 2547814 | ITA030007 | Affluenti del Torrente Mela |
| AnfibiRettili | 4197323 | 2515050 | ITA030035 | Alta Valle del Fiume Alcantara |
| AnfibiRettili | 4089933 | 2521798 | ITA090016 | Alto corso del Fiume Asinaro, Cava Piraro e Cava Carosello |
| AnfibiRettili | 4088862 | 2522730 | ITA090016 | Alto corso del Fiume Asinaro, Cava Piraro e Cava Carosello |
| AnfibiRettili | 4086916 | 2521625 | ITA090016 | Alto corso del Fiume Asinaro, Cava Piraro e Cava Carosello |
| AnfibiRettili | 4085779 | 2523548 | ITA090016 | Alto corso del Fiume Asinaro, Cava Piraro e Cava Carosello |
| AnfibiRettili | 4089999 | 2520808 | ITA090016 | Alto corso del Fiume Asinaro, Cava Piraro e Cava Carosello |
| AnfibiRettili | 4082512 | 2496535 | ITA080002 | Alto corso del Fiume Irmino |
| AnfibiRettili | 4087411 | 2498801 | ITA080002 | Alto corso del Fiume Irmino |
| AnfibiRettili | 4083518 | 2496592 | ITA080002 | Alto corso del Fiume Irmino |
| AnfibiRettili | 4196480 | 2542855 | ITA030004 | Bacino del Torrente Letojanni |
| AnfibiRettili | 4095635 | 2465486 | ITA050001 | Biviere e Macconi di Gela |
| AnfibiRettili | 4191679 | 2415271 | ITA020032 | Boschi di Granza |
| AnfibiRettili | 4192558 | 2417309 | ITA020032 | Boschi di Granza |
| AnfibiRettili | 4141460 | 2459143 | ITA060012 | Boschi di Piazza Armerina |
| AnfibiRettili | 4198638 | 2448486 | ITA020003 | Boschi di San Mauro Castelverde |
| AnfibiRettili | 4199452 | 2451516 | ITA020003 | Boschi di San Mauro Castelverde |
| AnfibiRettili | 4197569 | 2449419 | ITA020003 | Boschi di San Mauro Castelverde |
| AnfibiRettili | 4194682 | 2447265 | ITA020003 | Boschi di San Mauro Castelverde |
| AnfibiRettili | 4194618 | 2448256 | ITA020003 | Boschi di San Mauro Castelverde |
| AnfibiRettili | 4192092 | 2376510 | ITA020007 | Boschi Ficuzza e Cappelliere, Vallone Cerasa, Castagneti Mezzojuso |
| AnfibiRettili | 4197877 | 2380815 | ITA020007 | Boschi Ficuzza e Cappelliere, Vallone Cerasa, Castagneti Mezzojuso |
| AnfibiRettili | 4193980 | 2378606 | ITA020007 | Boschi Ficuzza e Cappelliere, Vallone Cerasa, Castagneti Mezzojuso |
| AnfibiRettili | 4193856 | 2380588 | ITA020007 | Boschi Ficuzza e Cappelliere, Vallone Cerasa, Castagneti Mezzojuso |
| AnfibiRettili | 4198062 | 2377842 | ITA020007 | Boschi Ficuzza e Cappelliere, Vallone Cerasa, Castagneti Mezzojuso |
| AnfibiRettili | 4195990 | 2378720 | ITA020007 | Boschi Ficuzza e Cappelliere, Vallone Cerasa, Castagneti Mezzojuso |
| AnfibiRettili | 4192789 | 2381522 | ITA020007 | Boschi Ficuzza e Cappelliere, Vallone Cerasa, Castagneti Mezzojuso |
| AnfibiRettili | 4201864 | 2507355 | ITA070007 | Bosco del Flascio |
| AnfibiRettili | 4194636 | 2509921 | ITA070007 | Bosco del Flascio |
| AnfibiRettili | 4198720 | 2509163 | ITA070007 | Bosco del Flascio |
| AnfibiRettili | 4200815 | 2523211 | ITA030005 | Bosco di Malabotta |
| AnfibiRettili | 4167447 | 2367167 | ITA020025 | Bosco di S. Adriano |
| AnfibiRettili | 4164246 | 2369970 | ITA020025 | Bosco di S. Adriano |
| AnfibiRettili | 4164123 | 2371952 | ITA020025 | Bosco di S. Adriano |
| AnfibiRettili | 4103233 | 2472872 | ITA070005 | Bosco di Santo Pietro |
| AnfibiRettili | 4103168 | 2473862 | ITA070005 | Bosco di Santo Pietro |
| AnfibiRettili | 4107940 | 2478108 | ITA070005 | Bosco di Santo Pietro |

| Gruppo | lat | long | Codice Sito | Denominazione Sito |
|---------------|---------|---------|-------------|---|
| AnfibiRettili | 4107319 | 2472110 | ITA070005 | Bosco di Santo Pietro |
| AnfibiRettili | 4112774 | 2481364 | ITA070005 | Bosco di Santo Pietro |
| AnfibiRettili | 4103104 | 2474852 | ITA070005 | Bosco di Santo Pietro |
| AnfibiRettili | 4178715 | 2460274 | ITA060009 | Bosco di Sperlinga, Alto Salso |
| AnfibiRettili | 4177518 | 2463189 | ITA060009 | Bosco di Sperlinga, Alto Salso |
| AnfibiRettili | 4115046 | 2508327 | ITA090022 | Bosco Pisano |
| AnfibiRettili | 4113910 | 2510250 | ITA090022 | Bosco Pisano |
| AnfibiRettili | 4177972 | 2392617 | ITA020022 | Calanchi, lembi boschivi e praterie di Riena |
| AnfibiRettili | 4212534 | 2322959 | ITA010017 | Capo San Vito, Monte Monaco, Zingaro, Faraglioni Scopello, Monte Sparacio |
| AnfibiRettili | 4101060 | 2521440 | ITA090019 | Cava Cardinale |
| AnfibiRettili | 4095769 | 2525112 | ITA090021 | Cava Contessa - Cugno Lupo |
| AnfibiRettili | 4095638 | 2527092 | ITA090021 | Cava Contessa - Cugno Lupo |
| AnfibiRettili | 4073555 | 2509934 | ITA080009 | Cava d'Ispica |
| AnfibiRettili | 4091418 | 2529832 | ITA090007 | Cava Grande del Cassibile, Cava Cinque Porte, Cava e Bosco di Bauli |
| AnfibiRettili | 4092753 | 2524940 | ITA090007 | Cava Grande del Cassibile, Cava Cinque Porte, Cava e Bosco di Bauli |
| AnfibiRettili | 4094021 | 2521038 | ITA090007 | Cava Grande del Cassibile, Cava Cinque Porte, Cava e Bosco di Bauli |
| AnfibiRettili | 4206440 | 2323612 | ITA010008 | Complesso Monte Bosco e Scorace |
| AnfibiRettili | 4165223 | 2354118 | ITA040006 | Complesso Monte Telegrafo e Rocca Ficuzza |
| AnfibiRettili | 4164339 | 2352080 | ITA040006 | Complesso Monte Telegrafo e Rocca Ficuzza |
| AnfibiRettili | 4197770 | 2430535 | ITA020017 | Complesso Pizzo Dipilo e Querceti su calcare |
| AnfibiRettili | 4199969 | 2427677 | ITA020017 | Complesso Pizzo Dipilo e Querceti su calcare |
| AnfibiRettili | 4144552 | 2442420 | ITA060011 | Contrada Caprara |
| AnfibiRettili | 4118828 | 2527428 | ITA090024 | Cozzo Ogliastri |
| AnfibiRettili | 4117757 | 2528361 | ITA090024 | Cozzo Ogliastri |
| AnfibiRettili | 4116752 | 2528303 | ITA090024 | Cozzo Ogliastri |
| AnfibiRettili | 4220656 | 2558195 | ITA030011 | Dorsale Curcuraci, Antennamare |
| AnfibiRettili | 4226413 | 2562513 | ITA030011 | Dorsale Curcuraci, Antennamare |
| AnfibiRettili | 4224539 | 2560413 | ITA030011 | Dorsale Curcuraci, Antennamare |
| AnfibiRettili | 4230496 | 2561757 | ITA030011 | Dorsale Curcuraci, Antennamare |
| AnfibiRettili | 4224472 | 2561404 | ITA030011 | Dorsale Curcuraci, Antennamare |
| AnfibiRettili | 4221660 | 2558254 | ITA030011 | Dorsale Curcuraci, Antennamare |
| AnfibiRettili | 4230363 | 2563739 | ITA030011 | Dorsale Curcuraci, Antennamare |
| AnfibiRettili | 4225476 | 2561463 | ITA030011 | Dorsale Curcuraci, Antennamare |
| AnfibiRettili | 4226614 | 2559539 | ITA030011 | Dorsale Curcuraci, Antennamare |
| AnfibiRettili | 4223668 | 2558371 | ITA030011 | Dorsale Curcuraci, Antennamare |
| AnfibiRettili | 4217173 | 2550031 | ITA030010 | Fiume Fiumedinisi, Monte Scuderi |
| AnfibiRettili | 4214831 | 2554869 | ITA030010 | Fiume Fiumedinisi, Monte Scuderi |
| AnfibiRettili | 4210143 | 2549620 | ITA030010 | Fiume Fiumedinisi, Monte Scuderi |

| Gruppo | lat | long | Codice Sito | Denominazione Sito |
|---------------|---------|---------|-------------|--|
| AnfibiRettili | 4087701 | 2509747 | ITA090018 | Fiume Tellesimo |
| AnfibiRettili | 4086695 | 2509689 | ITA090018 | Fiume Tellesimo |
| AnfibiRettili | 4202593 | 2449707 | ITA020018 | Foce del Fiume Pollina e Monte Tardara |
| AnfibiRettili | 4142078 | 2526777 | ITA070001 | Foce del Fiume Simeto e Lago Gornalunga |
| AnfibiRettili | 4137992 | 2527536 | ITA070001 | Foce del Fiume Simeto e Lago Gornalunga |
| AnfibiRettili | 4143149 | 2525845 | ITA070001 | Foce del Fiume Simeto e Lago Gornalunga |
| AnfibiRettili | 4141665 | 2517806 | ITA070001 | Foce del Fiume Simeto e Lago Gornalunga |
| AnfibiRettili | 4152422 | 2365330 | ITA040004 | Foce del Fiume Verdura |
| AnfibiRettili | 4140169 | 2367626 | ITA040003 | Foce del Magazzolo, Foce del Platani, Capo Bianco, Torre Salsa |
| AnfibiRettili | 4266592 | 2504150 | ITA030041 | Fondali dell'isola di Salina |
| AnfibiRettili | 4137974 | 2370485 | ITA040016 | Fondali di Torre Salsa |
| AnfibiRettili | 4185112 | 2501415 | ITA070026 | Forre laviche del Fiume Simeto |
| AnfibiRettili | 4174999 | 2501826 | ITA070026 | Forre laviche del Fiume Simeto |
| AnfibiRettili | 4176069 | 2500893 | ITA070026 | Forre laviche del Fiume Simeto |
| AnfibiRettili | 4184042 | 2502347 | ITA070026 | Forre laviche del Fiume Simeto |
| AnfibiRettili | 4200897 | 2281525 | ITA010004 | Isola di Favignana |
| AnfibiRettili | 4201607 | 2286538 | ITA010004 | Isola di Favignana |
| AnfibiRettili | 3932874 | 2302671 | ITA040002 | Isola di Lampedusa e Lampione |
| AnfibiRettili | 3971860 | 2327582 | ITA040001 | Isola di Linosa |
| AnfibiRettili | 4260045 | 2511731 | ITA030030 | Isola di Lipari |
| AnfibiRettili | 4257971 | 2512605 | ITA030030 | Isola di Lipari |
| AnfibiRettili | 4206095 | 2261918 | ITA010002 | Isola di Marettimo |
| AnfibiRettili | 4205030 | 2262854 | ITA010002 | Isola di Marettimo |
| AnfibiRettili | 4071417 | 2250559 | ITA010020 | Isola di Pantelleria - Area Costiera, Falesie e Bagno dell'Acqua |
| AnfibiRettili | 4268404 | 2507242 | ITA030029 | Isola di Salina (Stagno di Lingua) |
| AnfibiRettili | 4285776 | 2361934 | ITA020010 | Isola di Ustica |
| AnfibiRettili | 4189553 | 2479790 | ITA060005 | Lago di Ancipa |
| AnfibiRettili | 4151577 | 2458725 | ITA060002 | Lago di Pergusa |
| AnfibiRettili | 4164790 | 2488312 | ITA060003 | Lago di Pozzillo |
| AnfibiRettili | 4169391 | 2479627 | ITA060003 | Lago di Pozzillo |
| AnfibiRettili | 4190618 | 2509689 | ITA070019 | Lago Gurridda e Sciare di S. Venera |
| AnfibiRettili | 4189613 | 2509631 | ITA070019 | Lago Gurridda e Sciare di S. Venera |
| AnfibiRettili | 4190553 | 2510680 | ITA070019 | Lago Gurridda e Sciare di S. Venera |
| AnfibiRettili | 4188805 | 2506601 | ITA070019 | Lago Gurridda e Sciare di S. Venera |
| AnfibiRettili | 4138384 | 2396350 | ITA040008 | Maccalube di Aragona |
| AnfibiRettili | 4221590 | 2356296 | ITA020021 | Montagna Longa, Pizzo Montanello |
| AnfibiRettili | 4220523 | 2357230 | ITA020021 | Montagna Longa, Pizzo Montanello |
| AnfibiRettili | 4218513 | 2357117 | ITA020021 | Montagna Longa, Pizzo Montanello |

| Gruppo | lat | long | Codice Sito | Denominazione Sito |
|---------------|---------|---------|-------------|---|
| AnfibiRettili | 4164708 | 2458479 | ITA060004 | Monte Altesina |
| AnfibiRettili | 4181268 | 2529041 | ITA070014 | Monte Baracca, Contrada Giarrita |
| AnfibiRettili | 4163648 | 2395785 | ITA040005 | Monte Cammarata - Contrada Salaci |
| AnfibiRettili | 4206118 | 2394212 | ITA020039 | Monte Cane, Pizzo Selva a Mare, Monte Trigna |
| AnfibiRettili | 4143673 | 2440382 | ITA050004 | Monte Capodarso e Valle del Fiume Imera Meridionale |
| AnfibiRettili | 4149768 | 2407925 | ITA050006 | Monte Conca |
| AnfibiRettili | 4203950 | 2364251 | ITA020027 | Monte Iato, Kumeta, Maganoce e Pizzo Parrino |
| AnfibiRettili | 4107263 | 2503907 | ITA090023 | Monte Lauro |
| AnfibiRettili | 4211109 | 2362667 | ITA020030 | Monte Matassaro, Monte Gradara e Monte Signora |
| AnfibiRettili | 4208216 | 2360514 | ITA020030 | Monte Matassaro, Monte Gradara e Monte Signora |
| AnfibiRettili | 4212237 | 2360741 | ITA020030 | Monte Matassaro, Monte Gradara e Monte Signora |
| AnfibiRettili | 4210104 | 2362610 | ITA020030 | Monte Matassaro, Monte Gradara e Monte Signora |
| AnfibiRettili | 4210349 | 2358645 | ITA020030 | Monte Matassaro, Monte Gradara e Monte Signora |
| AnfibiRettili | 4192503 | 2480954 | ITA030039 | Monte Pelato |
| AnfibiRettili | 4207541 | 2371416 | ITA020026 | Monte Pizzuta, Costa del Carpineto, Moarda |
| AnfibiRettili | 4189919 | 2427104 | ITA020016 | Monte Quacella, Monte dei Cervi, Pizzo Carbonara, Monte Ferro, Pizzo Otiero |
| AnfibiRettili | 4190545 | 2433106 | ITA020016 | Monte Quacella, Monte dei Cervi, Pizzo Carbonara, Monte Ferro, Pizzo Otiero |
| AnfibiRettili | 4192055 | 2425237 | ITA020016 | Monte Quacella, Monte dei Cervi, Pizzo Carbonara, Monte Ferro, Pizzo Otiero |
| AnfibiRettili | 4188092 | 2439927 | ITA020004 | Monte S. Salvatore, Monte Catarineci, Vallone Mandarini, ambienti umidi |
| AnfibiRettili | 4174877 | 2377528 | ITA020036 | Monte Triona e Monte Colomba |
| AnfibiRettili | 4179966 | 2376821 | ITA020037 | Monti Barracù, Cardelia, Pizzo Cangialosi e Gole del Torrente Corleone |
| AnfibiRettili | 4111396 | 2532965 | ITA090020 | Monti Climiti |
| AnfibiRettili | 4110324 | 2533898 | ITA090020 | Monti Climiti |
| AnfibiRettili | 4110588 | 2529937 | ITA090020 | Monti Climiti |
| AnfibiRettili | 4109583 | 2529879 | ITA090020 | Monti Climiti |
| AnfibiRettili | 4062647 | 2522228 | ITA090003 | Pantani della Sicilia sud orientale |
| AnfibiRettili | 4063784 | 2520306 | ITA090003 | Pantani della Sicilia sud orientale |
| AnfibiRettili | 4165087 | 2388907 | ITA040007 | Pizzo della Rondine, Bosco di S. Stefano Quisquina |
| AnfibiRettili | 4198918 | 2475356 | ITA030014 | Pizzo Fau, Monte Pomiere, Pizzo Bidi e Serra della Testa |
| AnfibiRettili | 4118096 | 2429991 | ITA050010 | Pizzo Muculufa |
| AnfibiRettili | 4215007 | 2364876 | ITA020023 | Raffo Rosso, Monte Cuccio e Vallone Sagana |
| AnfibiRettili | 4194129 | 2532770 | ITA030036 | Riserva naturale del Fiume Alcantara |
| AnfibiRettili | 4194854 | 2521870 | ITA030036 | Riserva naturale del Fiume Alcantara |
| AnfibiRettili | 4188194 | 2374302 | ITA020008 | Rocca Busambra e Rocche di Rao |
| AnfibiRettili | 4202033 | 2535219 | ITA030006 | Rocca di Novara |
| AnfibiRettili | 4210618 | 2496919 | ITA030013 | Rocche di Alcara Li Fusi |
| AnfibiRettili | 4167732 | 2395021 | ITA020011 | Rocche di Castronuovo, Pizzo Lupo, Gurghi di S. Andrea |
| AnfibiRettili | 4110999 | 2538906 | ITA090013 | Saline di Priolo |

| Gruppo | lat | long | Codice Sito | Denominazione Sito |
|---------------|---------|---------|-------------|---|
| AnfibiRettili | 4207758 | 2301802 | ITA010007 | Saline di Trapani |
| AnfibiRettili | 4175094 | 2307937 | ITA010014 | Sciare di Marsala |
| AnfibiRettili | 4175035 | 2308928 | ITA010014 | Sciare di Marsala |
| AnfibiRettili | 4175981 | 2309975 | ITA010014 | Sciare di Marsala |
| AnfibiRettili | 4167980 | 2391059 | ITA020028 | Serra del Leone e Monte Stagnataro |
| AnfibiRettili | 4170053 | 2390181 | ITA020028 | Serra del Leone e Monte Stagnataro |
| AnfibiRettili | 4204330 | 2500535 | ITA030038 | Serra del Re, Monte Soro e Biviere di Cesarò |
| AnfibiRettili | 4197103 | 2503101 | ITA030038 | Serra del Re, Monte Soro e Biviere di Cesarò |
| AnfibiRettili | 4196294 | 2500071 | ITA030038 | Serra del Re, Monte Soro e Biviere di Cesarò |
| AnfibiRettili | 4194024 | 2503918 | ITA030038 | Serra del Re, Monte Soro e Biviere di Cesarò |
| AnfibiRettili | 4193410 | 2497915 | ITA030038 | Serra del Re, Monte Soro e Biviere di Cesarò |
| AnfibiRettili | 4198981 | 2505199 | ITA030038 | Serra del Re, Monte Soro e Biviere di Cesarò |
| AnfibiRettili | 4197363 | 2499138 | ITA030038 | Serra del Re, Monte Soro e Biviere di Cesarò |
| AnfibiRettili | 4196359 | 2499080 | ITA030038 | Serra del Re, Monte Soro e Biviere di Cesarò |
| AnfibiRettili | 4104623 | 2466989 | ITA050007 | Sughereta di Niscemi |
| AnfibiRettili | 4111342 | 2472339 | ITA050007 | Sughereta di Niscemi |
| AnfibiRettili | 4104559 | 2467979 | ITA050007 | Sughereta di Niscemi |
| AnfibiRettili | 4210357 | 2500883 | ITA030002 | Torrente Fiumetto e Pizzo d'Uncina |
| AnfibiRettili | 4210292 | 2501874 | ITA030002 | Torrente Fiumetto e Pizzo d'Uncina |
| AnfibiRettili | 4111703 | 2513105 | ITA090015 | Torrente Sapillone |
| AnfibiRettili | 4198821 | 2538017 | ITA030019 | Tratto Montano del Bacino della Fiumara di Agrò |
| AnfibiRettili | 4199759 | 2539066 | ITA030019 | Tratto Montano del Bacino della Fiumara di Agrò |
| AnfibiRettili | 4081919 | 2474645 | ITA080003 | Vallata del Fiume Ippari (Pineta di Vittoria) |
| AnfibiRettili | 4082796 | 2476682 | ITA080003 | Vallata del Fiume Ippari (Pineta di Vittoria) |
| AnfibiRettili | 4087761 | 2477956 | ITA080003 | Vallata del Fiume Ippari (Pineta di Vittoria) |
| AnfibiRettili | 4088703 | 2479003 | ITA080003 | Vallata del Fiume Ippari (Pineta di Vittoria) |
| AnfibiRettili | 4085750 | 2477842 | ITA080003 | Vallata del Fiume Ippari (Pineta di Vittoria) |
| AnfibiRettili | 4085814 | 2476853 | ITA080003 | Vallata del Fiume Ippari (Pineta di Vittoria) |
| AnfibiRettili | 4109234 | 2519921 | ITA090009 | Valle del Fiume Anapo, Cavagrande del Calcinara, Cugni di Sortino |
| AnfibiRettili | 4110983 | 2523996 | ITA090009 | Valle del Fiume Anapo, Cavagrande del Calcinara, Cugni di Sortino |
| AnfibiRettili | 4202254 | 2470575 | ITA030015 | Valle del Fiume Caronia, Lago Zilio |
| AnfibiRettili | 4200244 | 2470459 | ITA030017 | Vallone Laccaretta e Urio Quattrocchi |
| AnfibiRettili | 4073317 | 2528797 | ITA090002 | Vendicari |
| AnfibiRettili | 4070365 | 2527635 | ITA090002 | Vendicari |
| AnfibiRettili | 4069359 | 2527578 | ITA090002 | Vendicari |
| AnfibiRettili | 4139261 | 2523632 | - | punto di monitoraggio fuori Natura 2000 |
| AnfibiRettili | 4134038 | 2526314 | - | punto di monitoraggio fuori Natura 2000 |
| AnfibiRettili | 4080759 | 2492462 | - | punto di monitoraggio fuori Natura 2000 |

| Gruppo | lat | long | Codice Sito | Denominazione Sito |
|---------------|------------|-------------|--------------------|---|
| AnfibiRettili | 4081506 | 2496478 | - | punto di monitoraggio fuori Natura 2000 |
| AnfibiRettili | 4078683 | 2493337 | - | punto di monitoraggio fuori Natura 2000 |
| AnfibiRettili | 4075795 | 2491186 | - | punto di monitoraggio fuori Natura 2000 |
| AnfibiRettili | 4131285 | 2522180 | - | punto di monitoraggio fuori Natura 2000 |
| AnfibiRettili | 4129472 | 2519093 | - | punto di monitoraggio fuori Natura 2000 |
| AnfibiRettili | 4128466 | 2519036 | - | punto di monitoraggio fuori Natura 2000 |
| AnfibiRettili | 4123833 | 2512806 | - | punto di monitoraggio fuori Natura 2000 |
| AnfibiRettili | 4126540 | 2532842 | - | punto di monitoraggio fuori Natura 2000 |
| AnfibiRettili | 4125403 | 2534765 | - | punto di monitoraggio fuori Natura 2000 |
| AnfibiRettili | 4123459 | 2533659 | - | punto di monitoraggio fuori Natura 2000 |
| AnfibiRettili | 4123393 | 2534649 | - | punto di monitoraggio fuori Natura 2000 |
| AnfibiRettili | 4211534 | 2528807 | - | punto di monitoraggio fuori Natura 2000 |
| AnfibiRettili | 4210464 | 2529740 | - | punto di monitoraggio fuori Natura 2000 |
| AnfibiRettili | 4208587 | 2527641 | - | punto di monitoraggio fuori Natura 2000 |
| AnfibiRettili | 4206050 | 2535453 | - | punto di monitoraggio fuori Natura 2000 |
| AnfibiRettili | 4102739 | 2464895 | - | punto di monitoraggio fuori Natura 2000 |
| AnfibiRettili | 4102675 | 2465885 | - | punto di monitoraggio fuori Natura 2000 |
| AnfibiRettili | 4101477 | 2468798 | - | punto di monitoraggio fuori Natura 2000 |
| AnfibiRettili | 4081625 | 2525297 | - | punto di monitoraggio fuori Natura 2000 |
| AnfibiRettili | 4078936 | 2520176 | - | punto di monitoraggio fuori Natura 2000 |
| AnfibiRettili | 4078543 | 2526115 | - | punto di monitoraggio fuori Natura 2000 |
| AnfibiRettili | 4079417 | 2528152 | - | punto di monitoraggio fuori Natura 2000 |
| AnfibiRettili | 4130322 | 2506219 | - | punto di monitoraggio fuori Natura 2000 |
| AnfibiRettili | 4128441 | 2504124 | - | punto di monitoraggio fuori Natura 2000 |
| AnfibiRettili | 4127985 | 2511056 | - | punto di monitoraggio fuori Natura 2000 |
| AnfibiRettili | 4125165 | 2507912 | - | punto di monitoraggio fuori Natura 2000 |
| AnfibiRettili | 4221732 | 2496568 | - | punto di monitoraggio fuori Natura 2000 |
| AnfibiRettili | 4220662 | 2497500 | - | punto di monitoraggio fuori Natura 2000 |
| AnfibiRettili | 4218784 | 2495402 | - | punto di monitoraggio fuori Natura 2000 |
| AnfibiRettili | 4217649 | 2497326 | - | punto di monitoraggio fuori Natura 2000 |
| AnfibiRettili | 4151233 | 2368246 | - | punto di monitoraggio fuori Natura 2000 |
| AnfibiRettili | 4151111 | 2370227 | - | punto di monitoraggio fuori Natura 2000 |
| AnfibiRettili | 4152055 | 2371274 | - | punto di monitoraggio fuori Natura 2000 |
| AnfibiRettili | 4144009 | 2370823 | - | punto di monitoraggio fuori Natura 2000 |
| AnfibiRettili | 4143662 | 2456286 | - | punto di monitoraggio fuori Natura 2000 |
| AnfibiRettili | 4143471 | 2459257 | - | punto di monitoraggio fuori Natura 2000 |
| AnfibiRettili | 4141269 | 2462114 | - | punto di monitoraggio fuori Natura 2000 |
| AnfibiRettili | 4185558 | 2463649 | - | punto di monitoraggio fuori Natura 2000 |

| Gruppo | lat | long | Codice Sito | Denominazione Sito |
|---------------|---------|---------|-------------|---|
| AnfibiRettili | 4184553 | 2463592 | - | punto di monitoraggio fuori Natura 2000 |
| AnfibiRettili | 4118128 | 2507509 | - | punto di monitoraggio fuori Natura 2000 |
| AnfibiRettili | 4117997 | 2509490 | - | punto di monitoraggio fuori Natura 2000 |
| AnfibiRettili | 4148829 | 2422782 | - | punto di monitoraggio fuori Natura 2000 |
| AnfibiRettili | 4145309 | 2414631 | - | punto di monitoraggio fuori Natura 2000 |
| AnfibiRettili | 4143990 | 2419527 | - | punto di monitoraggio fuori Natura 2000 |
| AnfibiRettili | 4142229 | 2415451 | - | punto di monitoraggio fuori Natura 2000 |
| AnfibiRettili | 4216700 | 2542043 | - | punto di monitoraggio fuori Natura 2000 |
| AnfibiRettili | 4216567 | 2544025 | - | punto di monitoraggio fuori Natura 2000 |
| AnfibiRettili | 4215895 | 2539011 | - | punto di monitoraggio fuori Natura 2000 |
| AnfibiRettili | 4179115 | 2422511 | - | punto di monitoraggio fuori Natura 2000 |
| AnfibiRettili | 4178926 | 2425484 | - | punto di monitoraggio fuori Natura 2000 |
| AnfibiRettili | 4176225 | 2420359 | - | punto di monitoraggio fuori Natura 2000 |
| AnfibiRettili | 4170947 | 2424036 | - | punto di monitoraggio fuori Natura 2000 |
| AnfibiRettili | 4212567 | 2371701 | - | punto di monitoraggio fuori Natura 2000 |
| AnfibiRettili | 4211500 | 2372635 | - | punto di monitoraggio fuori Natura 2000 |
| AnfibiRettili | 4205653 | 2369321 | - | punto di monitoraggio fuori Natura 2000 |
| AnfibiRettili | 4144753 | 2486170 | - | punto di monitoraggio fuori Natura 2000 |
| AnfibiRettili | 4144364 | 2492113 | - | punto di monitoraggio fuori Natura 2000 |
| AnfibiRettili | 4139662 | 2486873 | - | punto di monitoraggio fuori Natura 2000 |
| AnfibiRettili | 4140344 | 2491882 | - | punto di monitoraggio fuori Natura 2000 |
| AnfibiRettili | 4088665 | 2525700 | - | punto di monitoraggio fuori Natura 2000 |
| AnfibiRettili | 4088533 | 2527680 | - | punto di monitoraggio fuori Natura 2000 |
| AnfibiRettili | 4202057 | 2329334 | - | punto di monitoraggio fuori Natura 2000 |
| AnfibiRettili | 4202639 | 2336329 | - | punto di monitoraggio fuori Natura 2000 |
| AnfibiRettili | 4199744 | 2334177 | - | punto di monitoraggio fuori Natura 2000 |
| AnfibiRettili | 4198919 | 2331147 | - | punto di monitoraggio fuori Natura 2000 |
| AnfibiRettili | 4083647 | 2494613 | - | punto di monitoraggio fuori Natura 2000 |
| AnfibiRettili | 4076542 | 2495203 | - | punto di monitoraggio fuori Natura 2000 |
| AnfibiRettili | 4076412 | 2497182 | - | punto di monitoraggio fuori Natura 2000 |
| AnfibiRettili | 4178188 | 2529857 | - | punto di monitoraggio fuori Natura 2000 |
| AnfibiRettili | 4177924 | 2533820 | - | punto di monitoraggio fuori Natura 2000 |
| AnfibiRettili | 4174976 | 2532655 | - | punto di monitoraggio fuori Natura 2000 |
| AnfibiRettili | 4174909 | 2533645 | - | punto di monitoraggio fuori Natura 2000 |
| AnfibiRettili | 4259782 | 2515697 | - | punto di monitoraggio fuori Natura 2000 |
| AnfibiRettili | 4257840 | 2514588 | - | punto di monitoraggio fuori Natura 2000 |
| AnfibiRettili | 4115699 | 2451718 | - | punto di monitoraggio fuori Natura 2000 |
| AnfibiRettili | 4114195 | 2443683 | - | punto di monitoraggio fuori Natura 2000 |

| Gruppo | lat | long | Codice Sito | Denominazione Sito |
|---------------|------------|-------------|--------------------|---|
| AnfibiRettili | 4113688 | 2451604 | - | punto di monitoraggio fuori Natura 2000 |
| AnfibiRettili | 4112873 | 2448576 | - | punto di monitoraggio fuori Natura 2000 |
| AnfibiRettili | 4135109 | 2463751 | - | punto di monitoraggio fuori Natura 2000 |
| AnfibiRettili | 4135922 | 2466780 | - | punto di monitoraggio fuori Natura 2000 |
| AnfibiRettili | 4130639 | 2470455 | - | punto di monitoraggio fuori Natura 2000 |
| AnfibiRettili | 4126809 | 2467255 | - | punto di monitoraggio fuori Natura 2000 |
| AnfibiRettili | 4181118 | 2325178 | - | punto di monitoraggio fuori Natura 2000 |
| AnfibiRettili | 4178221 | 2323027 | - | punto di monitoraggio fuori Natura 2000 |
| AnfibiRettili | 4176329 | 2320933 | - | punto di monitoraggio fuori Natura 2000 |
| AnfibiRettili | 4177215 | 2322971 | - | punto di monitoraggio fuori Natura 2000 |
| AnfibiRettili | 4198902 | 2412698 | - | punto di monitoraggio fuori Natura 2000 |
| AnfibiRettili | 4194756 | 2414451 | - | punto di monitoraggio fuori Natura 2000 |
| AnfibiRettili | 4192872 | 2412355 | - | punto di monitoraggio fuori Natura 2000 |
| AnfibiRettili | 4183751 | 2348197 | - | punto di monitoraggio fuori Natura 2000 |
| AnfibiRettili | 4177413 | 2352813 | - | punto di monitoraggio fuori Natura 2000 |
| AnfibiRettili | 4174518 | 2350662 | - | punto di monitoraggio fuori Natura 2000 |
| AnfibiRettili | 4174275 | 2354625 | - | punto di monitoraggio fuori Natura 2000 |
| AnfibiRettili | 4101605 | 2528428 | - | punto di monitoraggio fuori Natura 2000 |
| AnfibiRettili | 4100468 | 2530350 | - | punto di monitoraggio fuori Natura 2000 |
| AnfibiRettili | 4099726 | 2526333 | - | punto di monitoraggio fuori Natura 2000 |
| AnfibiRettili | 4150576 | 2395048 | - | punto di monitoraggio fuori Natura 2000 |
| AnfibiRettili | 4149074 | 2402916 | - | punto di monitoraggio fuori Natura 2000 |
| AnfibiRettili | 4148192 | 2400878 | - | punto di monitoraggio fuori Natura 2000 |
| AnfibiRettili | 4146057 | 2402746 | - | punto di monitoraggio fuori Natura 2000 |
| AnfibiRettili | 4172324 | 2353522 | - | punto di monitoraggio fuori Natura 2000 |
| AnfibiRettili | 4171197 | 2355447 | - | punto di monitoraggio fuori Natura 2000 |
| AnfibiRettili | 4167660 | 2347295 | - | punto di monitoraggio fuori Natura 2000 |
| AnfibiRettili | 4166727 | 2394965 | - | punto di monitoraggio fuori Natura 2000 |
| AnfibiRettili | 4164902 | 2391879 | - | punto di monitoraggio fuori Natura 2000 |
| AnfibiRettili | 4217670 | 2386910 | - | punto di monitoraggio fuori Natura 2000 |
| AnfibiRettili | 4215722 | 2385805 | - | punto di monitoraggio fuori Natura 2000 |
| AnfibiRettili | 4215660 | 2386796 | - | punto di monitoraggio fuori Natura 2000 |
| AnfibiRettili | 4213712 | 2385691 | - | punto di monitoraggio fuori Natura 2000 |
| AnfibiRettili | 4137517 | 2426119 | - | punto di monitoraggio fuori Natura 2000 |
| AnfibiRettili | 4138271 | 2430137 | - | punto di monitoraggio fuori Natura 2000 |
| AnfibiRettili | 4138082 | 2433108 | - | punto di monitoraggio fuori Natura 2000 |
| AnfibiRettili | 4135192 | 2430957 | - | punto di monitoraggio fuori Natura 2000 |
| AnfibiRettili | 4102654 | 2512587 | - | punto di monitoraggio fuori Natura 2000 |

| Gruppo | lat | long | Codice Sito | Denominazione Sito |
|---------------|---------|---------|-------------|---|
| AnfibiRettili | 4102393 | 2516548 | - | punto di monitoraggio fuori Natura 2000 |
| AnfibiRettili | 4094545 | 2513118 | - | punto di monitoraggio fuori Natura 2000 |
| AnfibiRettili | 4094283 | 2517078 | - | punto di monitoraggio fuori Natura 2000 |
| AnfibiRettili | 4162680 | 2505095 | - | punto di monitoraggio fuori Natura 2000 |
| AnfibiRettili | 4161545 | 2507018 | - | punto di monitoraggio fuori Natura 2000 |
| AnfibiRettili | 4161414 | 2508999 | - | punto di monitoraggio fuori Natura 2000 |
| AnfibiRettili | 4154314 | 2509585 | - | punto di monitoraggio fuori Natura 2000 |
| AnfibiRettili | 4183004 | 2440631 | - | punto di monitoraggio fuori Natura 2000 |
| AnfibiRettili | 4180803 | 2443489 | - | punto di monitoraggio fuori Natura 2000 |
| AnfibiRettili | 4180179 | 2437487 | - | punto di monitoraggio fuori Natura 2000 |
| AnfibiRettili | 4178920 | 2441393 | - | punto di monitoraggio fuori Natura 2000 |
| AnfibiRettili | 4133719 | 2469636 | - | punto di monitoraggio fuori Natura 2000 |
| AnfibiRettili | 4131964 | 2465560 | - | punto di monitoraggio fuori Natura 2000 |
| AnfibiRettili | 4130082 | 2463465 | - | punto di monitoraggio fuori Natura 2000 |
| AnfibiRettili | 4099857 | 2524353 | - | punto di monitoraggio fuori Natura 2000 |
| AnfibiRettili | 4096578 | 2528140 | - | punto di monitoraggio fuori Natura 2000 |
| AnfibiRettili | 4161198 | 2450326 | - | punto di monitoraggio fuori Natura 2000 |
| AnfibiRettili | 4159187 | 2450211 | - | punto di monitoraggio fuori Natura 2000 |
| AnfibiRettili | 4159060 | 2452192 | - | punto di monitoraggio fuori Natura 2000 |
| AnfibiRettili | 4158933 | 2454173 | - | punto di monitoraggio fuori Natura 2000 |
| AnfibiRettili | 4203087 | 2519363 | - | punto di monitoraggio fuori Natura 2000 |
| AnfibiRettili | 4196929 | 2520996 | - | punto di monitoraggio fuori Natura 2000 |
| AnfibiRettili | 4194920 | 2520879 | - | punto di monitoraggio fuori Natura 2000 |
| AnfibiRettili | 4194722 | 2523852 | - | punto di monitoraggio fuori Natura 2000 |
| AnfibiRettili | 4114102 | 2476471 | - | punto di monitoraggio fuori Natura 2000 |
| AnfibiRettili | 4112155 | 2475366 | - | punto di monitoraggio fuori Natura 2000 |
| AnfibiRettili | 4110763 | 2481250 | - | punto di monitoraggio fuori Natura 2000 |
| AnfibiRettili | 4193287 | 2340776 | - | punto di monitoraggio fuori Natura 2000 |
| AnfibiRettili | 4193165 | 2342759 | - | punto di monitoraggio fuori Natura 2000 |
| AnfibiRettili | 4193928 | 2346780 | - | punto di monitoraggio fuori Natura 2000 |
| AnfibiRettili | 4186248 | 2340382 | - | punto di monitoraggio fuori Natura 2000 |
| AnfibiRettili | 4117402 | 2440883 | - | punto di monitoraggio fuori Natura 2000 |
| AnfibiRettili | 4113695 | 2435705 | - | punto di monitoraggio fuori Natura 2000 |
| AnfibiRettili | 4110740 | 2434545 | - | punto di monitoraggio fuori Natura 2000 |
| AnfibiRettili | 4111557 | 2437572 | - | punto di monitoraggio fuori Natura 2000 |
| AnfibiRettili | 4184658 | 2477520 | - | punto di monitoraggio fuori Natura 2000 |
| AnfibiRettili | 4183460 | 2480435 | - | punto di monitoraggio fuori Natura 2000 |
| AnfibiRettili | 4179505 | 2479213 | - | punto di monitoraggio fuori Natura 2000 |

| Gruppo | lat | long | Codice Sito | Denominazione Sito |
|---------------|------------|-------------|--------------------|---|
| AnfibiRettili | 4177107 | 2485042 | - | punto di monitoraggio fuori Natura 2000 |
| AnfibiRettili | 4187777 | 2397149 | - | punto di monitoraggio fuori Natura 2000 |
| AnfibiRettili | 4187278 | 2405076 | - | punto di monitoraggio fuori Natura 2000 |
| AnfibiRettili | 4185642 | 2399017 | - | punto di monitoraggio fuori Natura 2000 |
| AnfibiRettili | 4181372 | 2402753 | - | punto di monitoraggio fuori Natura 2000 |
| AnfibiRettili | 4068330 | 2512618 | - | punto di monitoraggio fuori Natura 2000 |
| AnfibiRettili | 4068265 | 2513607 | - | punto di monitoraggio fuori Natura 2000 |
| AnfibiRettili | 4065051 | 2516405 | - | punto di monitoraggio fuori Natura 2000 |
| AnfibiRettili | 4065992 | 2517452 | - | punto di monitoraggio fuori Natura 2000 |
| AnfibiRettili | 4125868 | 2466208 | - | punto di monitoraggio fuori Natura 2000 |
| AnfibiRettili | 4122595 | 2469997 | - | punto di monitoraggio fuori Natura 2000 |
| AnfibiRettili | 4121032 | 2462951 | - | punto di monitoraggio fuori Natura 2000 |
| AnfibiRettili | 4121846 | 2465979 | - | punto di monitoraggio fuori Natura 2000 |
| AnfibiRettili | 4161867 | 2375801 | - | punto di monitoraggio fuori Natura 2000 |
| AnfibiRettili | 4159609 | 2379651 | - | punto di monitoraggio fuori Natura 2000 |
| AnfibiRettili | 4154643 | 2378378 | - | punto di monitoraggio fuori Natura 2000 |
| AnfibiRettili | 4153575 | 2379312 | - | punto di monitoraggio fuori Natura 2000 |
| AnfibiRettili | 4222185 | 2535397 | - | punto di monitoraggio fuori Natura 2000 |
| AnfibiRettili | 4220375 | 2532307 | - | punto di monitoraggio fuori Natura 2000 |
| AnfibiRettili | 4217164 | 2535105 | - | punto di monitoraggio fuori Natura 2000 |
| AnfibiRettili | 4215288 | 2533006 | - | punto di monitoraggio fuori Natura 2000 |
| AnfibiRettili | 4211468 | 2323894 | - | punto di monitoraggio fuori Natura 2000 |
| AnfibiRettili | 4209457 | 2323781 | - | punto di monitoraggio fuori Natura 2000 |
| AnfibiRettili | 4206681 | 2319647 | - | punto di monitoraggio fuori Natura 2000 |
| AnfibiRettili | 4211721 | 2352754 | - | punto di monitoraggio fuori Natura 2000 |
| AnfibiRettili | 4210532 | 2355671 | - | punto di monitoraggio fuori Natura 2000 |
| AnfibiRettili | 4207821 | 2350545 | - | punto di monitoraggio fuori Natura 2000 |
| AnfibiRettili | 4204866 | 2349384 | - | punto di monitoraggio fuori Natura 2000 |
| AnfibiRettili | 4218447 | 2561051 | - | punto di monitoraggio fuori Natura 2000 |
| AnfibiRettili | 4215635 | 2557901 | - | punto di monitoraggio fuori Natura 2000 |
| AnfibiRettili | 4211484 | 2559649 | - | punto di monitoraggio fuori Natura 2000 |
| AnfibiRettili | 4078965 | 2473485 | - | punto di monitoraggio fuori Natura 2000 |
| AnfibiRettili | 4075755 | 2476283 | - | punto di monitoraggio fuori Natura 2000 |
| AnfibiRettili | 4201370 | 2545129 | - | punto di monitoraggio fuori Natura 2000 |
| AnfibiRettili | 4195410 | 2543788 | - | punto di monitoraggio fuori Natura 2000 |
| AnfibiRettili | 4194373 | 2322936 | - | punto di monitoraggio fuori Natura 2000 |
| AnfibiRettili | 4195198 | 2325966 | - | punto di monitoraggio fuori Natura 2000 |
| AnfibiRettili | 4192542 | 2319850 | - | punto di monitoraggio fuori Natura 2000 |

| Gruppo | lat | long | Codice Sito | Denominazione Sito |
|---------------|------------|-------------|--------------------|---|
| AnfibiRettili | 4187393 | 2321551 | - | punto di monitoraggio fuori Natura 2000 |
| AnfibiRettili | 4125818 | 2403594 | - | punto di monitoraggio fuori Natura 2000 |
| AnfibiRettili | 4124501 | 2408489 | - | punto di monitoraggio fuori Natura 2000 |
| AnfibiRettili | 4123371 | 2410413 | - | punto di monitoraggio fuori Natura 2000 |
| AnfibiRettili | 4122240 | 2412337 | - | punto di monitoraggio fuori Natura 2000 |
| AnfibiRettili | 4071674 | 2507841 | - | punto di monitoraggio fuori Natura 2000 |
| AnfibiRettili | 4070668 | 2507783 | - | punto di monitoraggio fuori Natura 2000 |
| AnfibiRettili | 4069176 | 2499752 | - | punto di monitoraggio fuori Natura 2000 |
| AnfibiRettili | 4066029 | 2501560 | - | punto di monitoraggio fuori Natura 2000 |
| AnfibiRettili | 4198901 | 2428610 | - | punto di monitoraggio fuori Natura 2000 |
| AnfibiRettili | 4182877 | 2489352 | - | punto di monitoraggio fuori Natura 2000 |
| AnfibiRettili | 4180803 | 2490227 | - | punto di monitoraggio fuori Natura 2000 |
| AnfibiRettili | 4178988 | 2487139 | - | punto di monitoraggio fuori Natura 2000 |
| AnfibiRettili | 4176719 | 2490986 | - | punto di monitoraggio fuori Natura 2000 |
| AnfibiRettili | 4153244 | 2510518 | - | punto di monitoraggio fuori Natura 2000 |
| AnfibiRettili | 4152108 | 2512441 | - | punto di monitoraggio fuori Natura 2000 |
| AnfibiRettili | 4151234 | 2510402 | - | punto di monitoraggio fuori Natura 2000 |
| AnfibiRettili | 4146143 | 2511104 | - | punto di monitoraggio fuori Natura 2000 |
| AnfibiRettili | 4173611 | 2315810 | - | punto di monitoraggio fuori Natura 2000 |
| AnfibiRettili | 4171130 | 2306722 | - | punto di monitoraggio fuori Natura 2000 |
| AnfibiRettili | 4216727 | 2385862 | - | punto di monitoraggio fuori Natura 2000 |
| AnfibiRettili | 4214717 | 2385748 | - | punto di monitoraggio fuori Natura 2000 |
| AnfibiRettili | 4214655 | 2386739 | - | punto di monitoraggio fuori Natura 2000 |
| AnfibiRettili | 4161352 | 2367819 | - | punto di monitoraggio fuori Natura 2000 |
| AnfibiRettili | 4160922 | 2374754 | - | punto di monitoraggio fuori Natura 2000 |
| AnfibiRettili | 4160468 | 2365781 | - | punto di monitoraggio fuori Natura 2000 |
| AnfibiRettili | 4159218 | 2369688 | - | punto di monitoraggio fuori Natura 2000 |
| AnfibiRettili | 4150266 | 2400001 | - | punto di monitoraggio fuori Natura 2000 |
| AnfibiRettili | 4150017 | 2403963 | - | punto di monitoraggio fuori Natura 2000 |
| AnfibiRettili | 4148565 | 2394935 | - | punto di monitoraggio fuori Natura 2000 |
| AnfibiRettili | 4146491 | 2395812 | - | punto di monitoraggio fuori Natura 2000 |
| AnfibiRettili | 4209258 | 2392401 | - | punto di monitoraggio fuori Natura 2000 |
| AnfibiRettili | 4208947 | 2397356 | - | punto di monitoraggio fuori Natura 2000 |
| AnfibiRettili | 4202346 | 2390019 | - | punto di monitoraggio fuori Natura 2000 |
| AnfibiRettili | 4124947 | 2433359 | - | punto di monitoraggio fuori Natura 2000 |
| AnfibiRettili | 4122620 | 2438196 | - | punto di monitoraggio fuori Natura 2000 |
| AnfibiRettili | 4123499 | 2440234 | - | punto di monitoraggio fuori Natura 2000 |
| AnfibiRettili | 4123373 | 2442214 | - | punto di monitoraggio fuori Natura 2000 |

| Gruppo | lat | long | Codice Sito | Denominazione Sito |
|---------------|------------|-------------|--------------------|---|
| AnfibiRettili | 4190590 | 2318746 | - | punto di monitoraggio fuori Natura 2000 |
| AnfibiRettili | 4189284 | 2323646 | - | punto di monitoraggio fuori Natura 2000 |
| AnfibiRettili | 4186507 | 2319512 | - | punto di monitoraggio fuori Natura 2000 |
| AnfibiRettili | 4196892 | 2412584 | - | punto di monitoraggio fuori Natura 2000 |
| AnfibiRettili | 4194002 | 2410430 | - | punto di monitoraggio fuori Natura 2000 |
| AnfibiRettili | 4192179 | 2407343 | - | punto di monitoraggio fuori Natura 2000 |
| AnfibiRettili | 4191929 | 2411307 | - | punto di monitoraggio fuori Natura 2000 |
| AnfibiRettili | 4121382 | 2534533 | - | punto di monitoraggio fuori Natura 2000 |
| AnfibiRettili | 4121250 | 2536514 | - | punto di monitoraggio fuori Natura 2000 |
| AnfibiRettili | 4115483 | 2532206 | - | punto di monitoraggio fuori Natura 2000 |
| AnfibiRettili | 4111938 | 2539954 | - | punto di monitoraggio fuori Natura 2000 |
| AnfibiRettili | 4166800 | 2425789 | - | punto di monitoraggio fuori Natura 2000 |
| AnfibiRettili | 4166675 | 2427770 | - | punto di monitoraggio fuori Natura 2000 |
| AnfibiRettili | 4161522 | 2429466 | - | punto di monitoraggio fuori Natura 2000 |
| AnfibiRettili | 4160643 | 2427428 | - | punto di monitoraggio fuori Natura 2000 |
| AnfibiRettili | 4181669 | 2381888 | - | punto di monitoraggio fuori Natura 2000 |
| AnfibiRettili | 4173749 | 2379453 | - | punto di monitoraggio fuori Natura 2000 |
| AnfibiRettili | 4206036 | 2262909 | - | punto di monitoraggio fuori Natura 2000 |
| AnfibiRettili | 4183873 | 2346215 | - | punto di monitoraggio fuori Natura 2000 |
| AnfibiRettili | 4181098 | 2342082 | - | punto di monitoraggio fuori Natura 2000 |
| AnfibiRettili | 4182043 | 2343129 | - | punto di monitoraggio fuori Natura 2000 |
| AnfibiRettili | 4176070 | 2341800 | - | punto di monitoraggio fuori Natura 2000 |
| AnfibiRettili | 4189289 | 2405190 | - | punto di monitoraggio fuori Natura 2000 |
| AnfibiRettili | 4184637 | 2398960 | - | punto di monitoraggio fuori Natura 2000 |
| AnfibiRettili | 4183382 | 2402867 | - | punto di monitoraggio fuori Natura 2000 |
| AnfibiRettili | 4113881 | 2495340 | - | punto di monitoraggio fuori Natura 2000 |
| AnfibiRettili | 4112486 | 2501223 | - | punto di monitoraggio fuori Natura 2000 |
| AnfibiRettili | 4110053 | 2492141 | - | punto di monitoraggio fuori Natura 2000 |
| AnfibiRettili | 4106031 | 2491911 | - | punto di monitoraggio fuori Natura 2000 |
| AnfibiRettili | 4191763 | 2365553 | - | punto di monitoraggio fuori Natura 2000 |
| AnfibiRettili | 4191186 | 2358559 | - | punto di monitoraggio fuori Natura 2000 |
| AnfibiRettili | 4186736 | 2365270 | - | punto di monitoraggio fuori Natura 2000 |
| AnfibiRettili | 4184786 | 2364165 | - | punto di monitoraggio fuori Natura 2000 |
| AnfibiRettili | 4210523 | 2322846 | - | punto di monitoraggio fuori Natura 2000 |
| AnfibiRettili | 4209637 | 2320807 | - | punto di monitoraggio fuori Natura 2000 |
| AnfibiRettili | 4086719 | 2524595 | - | punto di monitoraggio fuori Natura 2000 |
| AnfibiRettili | 4082894 | 2521395 | - | punto di monitoraggio fuori Natura 2000 |
| AnfibiRettili | 4083702 | 2524423 | - | punto di monitoraggio fuori Natura 2000 |

| Gruppo | lat | long | Codice Sito | Denominazione Sito |
|---------------|---------|---------|-------------|---|
| AnfibiRettili | 4223783 | 2353436 | - | punto di monitoraggio fuori Natura 2000 |
| AnfibiRettili | 4216686 | 2354029 | - | punto di monitoraggio fuori Natura 2000 |
| AnfibiRettili | 4216564 | 2356012 | - | punto di monitoraggio fuori Natura 2000 |
| AnfibiRettili | 4215558 | 2355955 | - | punto di monitoraggio fuori Natura 2000 |
| AnfibiRettili | 4206307 | 2438979 | - | punto di monitoraggio fuori Natura 2000 |
| AnfibiRettili | 4202848 | 2445743 | - | punto di monitoraggio fuori Natura 2000 |
| AnfibiRettili | 4200902 | 2444637 | - | punto di monitoraggio fuori Natura 2000 |
| AnfibiRettili | 4201780 | 2446677 | - | punto di monitoraggio fuori Natura 2000 |
| AnfibiRettili | 4105948 | 2462096 | - | punto di monitoraggio fuori Natura 2000 |
| AnfibiRettili | 4096704 | 2464553 | - | punto di monitoraggio fuori Natura 2000 |
| AnfibiRettili | 4097390 | 2469560 | - | punto di monitoraggio fuori Natura 2000 |
| AnfibiRettili | 4174439 | 2464007 | - | punto di monitoraggio fuori Natura 2000 |
| AnfibiRettili | 4172621 | 2460920 | - | punto di monitoraggio fuori Natura 2000 |
| AnfibiRettili | 4170547 | 2461796 | - | punto di monitoraggio fuori Natura 2000 |
| AnfibiRettili | 4168345 | 2464653 | - | punto di monitoraggio fuori Natura 2000 |
| AnfibiRettili | 4144995 | 2435487 | - | punto di monitoraggio fuori Natura 2000 |
| AnfibiRettili | 4143863 | 2437411 | - | punto di monitoraggio fuori Natura 2000 |
| AnfibiRettili | 4140910 | 2436250 | - | punto di monitoraggio fuori Natura 2000 |
| AnfibiRettili | 4162520 | 2492159 | - | punto di monitoraggio fuori Natura 2000 |
| AnfibiRettili | 4159959 | 2485052 | - | punto di monitoraggio fuori Natura 2000 |
| AnfibiRettili | 4156490 | 2491813 | - | punto di monitoraggio fuori Natura 2000 |
| AnfibiRettili | 4089644 | 2480050 | - | punto di monitoraggio fuori Natura 2000 |
| AnfibiRettili | 4148634 | 2519201 | - | punto di monitoraggio fuori Natura 2000 |
| AnfibiRettili | 4147564 | 2520133 | - | punto di monitoraggio fuori Natura 2000 |
| AnfibiRettili | 4146886 | 2515123 | - | punto di monitoraggio fuori Natura 2000 |
| AnfibiRettili | 4145816 | 2516056 | - | punto di monitoraggio fuori Natura 2000 |
| AnfibiRettili | 4194832 | 2506949 | - | punto di monitoraggio fuori Natura 2000 |
| AnfibiRettili | 4204392 | 2468708 | - | punto di monitoraggio fuori Natura 2000 |
| AnfibiRettili | 4203941 | 2475645 | - | punto di monitoraggio fuori Natura 2000 |
| AnfibiRettili | 4201121 | 2472499 | - | punto di monitoraggio fuori Natura 2000 |
| AnfibiRettili | 4220990 | 2553239 | - | punto di monitoraggio fuori Natura 2000 |
| AnfibiRettili | 4215702 | 2556910 | - | punto di monitoraggio fuori Natura 2000 |
| AnfibiRettili | 4215231 | 2548922 | - | punto di monitoraggio fuori Natura 2000 |
| AnfibiRettili | 4105165 | 2535589 | - | punto di monitoraggio fuori Natura 2000 |
| AnfibiRettili | 4103155 | 2535474 | - | punto di monitoraggio fuori Natura 2000 |
| AnfibiRettili | 4116143 | 2444787 | - | punto di monitoraggio fuori Natura 2000 |
| AnfibiRettili | 4114947 | 2447700 | - | punto di monitoraggio fuori Natura 2000 |
| AnfibiRettili | 4113751 | 2450614 | - | punto di monitoraggio fuori Natura 2000 |

| Gruppo | lat | long | Codice Sito | Denominazione Sito |
|---------------|------------|-------------|--------------------|---|
| AnfibiRettili | 4111241 | 2442522 | - | punto di monitoraggio fuori Natura 2000 |
| AnfibiRettili | 4196201 | 2423484 | - | punto di monitoraggio fuori Natura 2000 |
| AnfibiRettili | 4195573 | 2417481 | - | punto di monitoraggio fuori Natura 2000 |
| AnfibiRettili | 4194065 | 2425351 | - | punto di monitoraggio fuori Natura 2000 |
| AnfibiRettili | 4190422 | 2419177 | - | punto di monitoraggio fuori Natura 2000 |
| AnfibiRettili | 4153396 | 2461811 | - | punto di monitoraggio fuori Natura 2000 |
| AnfibiRettili | 4149758 | 2455639 | - | punto di monitoraggio fuori Natura 2000 |
| AnfibiRettili | 4148753 | 2455582 | - | punto di monitoraggio fuori Natura 2000 |
| AnfibiRettili | 4196611 | 2464283 | - | punto di monitoraggio fuori Natura 2000 |
| AnfibiRettili | 4193789 | 2461137 | - | punto di monitoraggio fuori Natura 2000 |
| AnfibiRettili | 4192656 | 2463061 | - | punto di monitoraggio fuori Natura 2000 |
| AnfibiRettili | 4192527 | 2465043 | - | punto di monitoraggio fuori Natura 2000 |
| AnfibiRettili | 4127084 | 2431492 | - | punto di monitoraggio fuori Natura 2000 |
| AnfibiRettili | 4125136 | 2430388 | - | punto di monitoraggio fuori Natura 2000 |
| AnfibiRettili | 4125073 | 2431378 | - | punto di monitoraggio fuori Natura 2000 |
| AnfibiRettili | 4122998 | 2432255 | - | punto di monitoraggio fuori Natura 2000 |
| AnfibiRettili | 4189974 | 2394291 | - | punto di monitoraggio fuori Natura 2000 |
| AnfibiRettili | 4189279 | 2389279 | - | punto di monitoraggio fuori Natura 2000 |
| AnfibiRettili | 4188844 | 2396215 | - | punto di monitoraggio fuori Natura 2000 |
| AnfibiRettili | 4184252 | 2388995 | - | punto di monitoraggio fuori Natura 2000 |
| AnfibiRettili | 4181346 | 2466391 | - | punto di monitoraggio fuori Natura 2000 |
| AnfibiRettili | 4182222 | 2468430 | - | punto di monitoraggio fuori Natura 2000 |
| AnfibiRettili | 4180148 | 2469306 | - | punto di monitoraggio fuori Natura 2000 |
| AnfibiRettili | 4179891 | 2473269 | - | punto di monitoraggio fuori Natura 2000 |
| AnfibiRettili | 4122994 | 2494867 | - | punto di monitoraggio fuori Natura 2000 |
| AnfibiRettili | 4122054 | 2493819 | - | punto di monitoraggio fuori Natura 2000 |
| AnfibiRettili | 4121729 | 2498770 | - | punto di monitoraggio fuori Natura 2000 |
| AnfibiRettili | 4115567 | 2500406 | - | punto di monitoraggio fuori Natura 2000 |
| AnfibiRettili | 4190070 | 2502695 | - | punto di monitoraggio fuori Natura 2000 |
| AnfibiRettili | 4187121 | 2501530 | - | punto di monitoraggio fuori Natura 2000 |
| AnfibiRettili | 4187056 | 2502521 | - | punto di monitoraggio fuori Natura 2000 |
| AnfibiRettili | 4094821 | 2462460 | - | punto di monitoraggio fuori Natura 2000 |
| AnfibiRettili | 4090542 | 2466192 | - | punto di monitoraggio fuori Natura 2000 |
| AnfibiRettili | 4090414 | 2468172 | - | punto di monitoraggio fuori Natura 2000 |
| AnfibiRettili | 4126870 | 2527890 | - | punto di monitoraggio fuori Natura 2000 |
| AnfibiRettili | 4125188 | 2522823 | - | punto di monitoraggio fuori Natura 2000 |
| AnfibiRettili | 4124662 | 2530746 | - | punto di monitoraggio fuori Natura 2000 |
| AnfibiRettili | 4124183 | 2522766 | - | punto di monitoraggio fuori Natura 2000 |

| Gruppo | lat | long | Codice Sito | Denominazione Sito |
|---------------|---------|---------|-------------|---|
| AnfibiRettili | 4218102 | 2536154 | - | punto di monitoraggio fuori Natura 2000 |
| AnfibiRettili | 4216622 | 2528108 | - | punto di monitoraggio fuori Natura 2000 |
| AnfibiRettili | 4216160 | 2535046 | - | punto di monitoraggio fuori Natura 2000 |
| AnfibiRettili | 4214481 | 2529974 | - | punto di monitoraggio fuori Natura 2000 |
| AnfibiRettili | 4184107 | 2501357 | - | punto di monitoraggio fuori Natura 2000 |
| AnfibiRettili | 4178404 | 2496055 | - | punto di monitoraggio fuori Natura 2000 |
| AnfibiRettili | 4178014 | 2502000 | - | punto di monitoraggio fuori Natura 2000 |
| AnfibiRettili | 4190719 | 2538541 | - | punto di monitoraggio fuori Natura 2000 |
| AnfibiRettili | 4188444 | 2542388 | - | punto di monitoraggio fuori Natura 2000 |
| AnfibiRettili | 4186502 | 2541280 | - | punto di monitoraggio fuori Natura 2000 |
| AnfibiRettili | 4186369 | 2543262 | - | punto di monitoraggio fuori Natura 2000 |
| AnfibiRettili | 4092729 | 2510033 | - | punto di monitoraggio fuori Natura 2000 |
| AnfibiRettili | 4091304 | 2501009 | - | punto di monitoraggio fuori Natura 2000 |
| AnfibiRettili | 4163296 | 2336114 | - | punto di monitoraggio fuori Natura 2000 |
| AnfibiRettili | 4161989 | 2341012 | - | punto di monitoraggio fuori Natura 2000 |
| AnfibiRettili | 4161928 | 2342003 | - | punto di monitoraggio fuori Natura 2000 |
| AnfibiRettili | 4160741 | 2344919 | - | punto di monitoraggio fuori Natura 2000 |
| AnfibiRettili | 4147124 | 2449525 | - | punto di monitoraggio fuori Natura 2000 |
| AnfibiRettili | 4144108 | 2449353 | - | punto di monitoraggio fuori Natura 2000 |
| AnfibiRettili | 4143356 | 2445335 | - | punto di monitoraggio fuori Natura 2000 |
| AnfibiRettili | 4141906 | 2452210 | - | punto di monitoraggio fuori Natura 2000 |
| AnfibiRettili | 4206314 | 2423066 | - | punto di monitoraggio fuori Natura 2000 |
| AnfibiRettili | 4206124 | 2426039 | - | punto di monitoraggio fuori Natura 2000 |
| AnfibiRettili | 4203047 | 2426858 | - | punto di monitoraggio fuori Natura 2000 |
| AnfibiRettili | 4201478 | 2419806 | - | punto di monitoraggio fuori Natura 2000 |
| AnfibiRettili | 4170525 | 2366346 | - | punto di monitoraggio fuori Natura 2000 |
| AnfibiRettili | 4126888 | 2450364 | - | punto di monitoraggio fuori Natura 2000 |
| AnfibiRettili | 4124877 | 2450250 | - | punto di monitoraggio fuori Natura 2000 |
| AnfibiRettili | 4120918 | 2449032 | - | punto di monitoraggio fuori Natura 2000 |
| AnfibiRettili | 4118907 | 2448918 | - | punto di monitoraggio fuori Natura 2000 |
| AnfibiRettili | 4127723 | 2515017 | - | punto di monitoraggio fuori Natura 2000 |
| AnfibiRettili | 4125647 | 2515892 | - | punto di monitoraggio fuori Natura 2000 |
| AnfibiRettili | 4123702 | 2514786 | - | punto di monitoraggio fuori Natura 2000 |
| AnfibiRettili | 4123571 | 2516767 | - | punto di monitoraggio fuori Natura 2000 |
| AnfibiRettili | 4269669 | 2503334 | - | punto di monitoraggio fuori Natura 2000 |
| AnfibiRettili | 4268273 | 2509225 | - | punto di monitoraggio fuori Natura 2000 |
| AnfibiRettili | 4177197 | 2339874 | - | punto di monitoraggio fuori Natura 2000 |
| AnfibiRettili | 4178081 | 2341913 | - | punto di monitoraggio fuori Natura 2000 |

| Gruppo | lat | long | Codice Sito | Denominazione Sito |
|---------------|---------|---------|-------------|---|
| AnfibiRettili | 4176833 | 2345820 | - | punto di monitoraggio fuori Natura 2000 |
| AnfibiRettili | 4176130 | 2340809 | - | punto di monitoraggio fuori Natura 2000 |
| AnfibiRettili | 4149245 | 2525202 | - | punto di monitoraggio fuori Natura 2000 |
| AnfibiRettili | 4147169 | 2526076 | - | punto di monitoraggio fuori Natura 2000 |
| AnfibiRettili | 4143215 | 2524854 | - | punto di monitoraggio fuori Natura 2000 |
| AnfibiRettili | 4201726 | 2284555 | - | punto di monitoraggio fuori Natura 2000 |
| AnfibiRettili | 4205078 | 2362326 | - | punto di monitoraggio fuori Natura 2000 |
| AnfibiRettili | 4174887 | 2457072 | - | punto di monitoraggio fuori Natura 2000 |
| AnfibiRettili | 4173754 | 2458996 | - | punto di monitoraggio fuori Natura 2000 |
| AnfibiRettili | 4168409 | 2463662 | - | punto di monitoraggio fuori Natura 2000 |
| AnfibiRettili | 4101342 | 2532388 | - | punto di monitoraggio fuori Natura 2000 |
| AnfibiRettili | 4097188 | 2534138 | - | punto di monitoraggio fuori Natura 2000 |
| AnfibiRettili | 4094039 | 2535945 | - | punto di monitoraggio fuori Natura 2000 |
| AnfibiRettili | 4092770 | 2539847 | - | punto di monitoraggio fuori Natura 2000 |
| AnfibiRettili | 4213853 | 2350885 | - | punto di monitoraggio fuori Natura 2000 |
| AnfibiRettili | 4210593 | 2354680 | - | punto di monitoraggio fuori Natura 2000 |
| AnfibiRettili | 4211476 | 2356719 | - | punto di monitoraggio fuori Natura 2000 |
| AnfibiRettili | 4204439 | 2356322 | - | punto di monitoraggio fuori Natura 2000 |
| AnfibiRettili | 3931807 | 2303606 | - | punto di monitoraggio fuori Natura 2000 |
| AnfibiRettili | 4197352 | 2544895 | - | punto di monitoraggio fuori Natura 2000 |
| AnfibiRettili | 4195476 | 2542797 | - | punto di monitoraggio fuori Natura 2000 |
| AnfibiRettili | 4192463 | 2542621 | - | punto di monitoraggio fuori Natura 2000 |
| AnfibiRettili | 4141383 | 2380616 | - | punto di monitoraggio fuori Natura 2000 |
| AnfibiRettili | 4136416 | 2379343 | - | punto di monitoraggio fuori Natura 2000 |
| AnfibiRettili | 4136354 | 2380334 | - | punto di monitoraggio fuori Natura 2000 |
| AnfibiRettili | 4133459 | 2378184 | - | punto di monitoraggio fuori Natura 2000 |
| AnfibiRettili | 4147631 | 2441601 | - | punto di monitoraggio fuori Natura 2000 |
| AnfibiRettili | 4141852 | 2437297 | - | punto di monitoraggio fuori Natura 2000 |
| AnfibiRettili | 4138709 | 2439107 | - | punto di monitoraggio fuori Natura 2000 |
| AnfibiRettili | 4081691 | 2524308 | - | punto di monitoraggio fuori Natura 2000 |
| AnfibiRettili | 4079548 | 2526172 | - | punto di monitoraggio fuori Natura 2000 |
| AnfibiRettili | 4074717 | 2522916 | - | punto di monitoraggio fuori Natura 2000 |
| AnfibiRettili | 4202985 | 2411936 | - | punto di monitoraggio fuori Natura 2000 |
| AnfibiRettili | 4203802 | 2414966 | - | punto di monitoraggio fuori Natura 2000 |
| AnfibiRettili | 4202671 | 2416891 | - | punto di monitoraggio fuori Natura 2000 |
| AnfibiRettili | 4201917 | 2412870 | - | punto di monitoraggio fuori Natura 2000 |
| AnfibiRettili | 4072288 | 2513836 | - | punto di monitoraggio fuori Natura 2000 |
| AnfibiRettili | 4071021 | 2517738 | - | punto di monitoraggio fuori Natura 2000 |

| Gruppo | lat | long | Codice Sito | Denominazione Sito |
|---------------|---------|---------|-------------|---|
| AnfibiRettili | 4069140 | 2515644 | - | punto di monitoraggio fuori Natura 2000 |
| AnfibiRettili | 4067063 | 2516519 | - | punto di monitoraggio fuori Natura 2000 |
| AnfibiRettili | 4224271 | 2564378 | - | punto di monitoraggio fuori Natura 2000 |
| AnfibiRettili | 4223133 | 2566301 | - | punto di monitoraggio fuori Natura 2000 |
| AnfibiRettili | 4221788 | 2541344 | - | punto di monitoraggio fuori Natura 2000 |
| AnfibiRettili | 4218908 | 2539186 | - | punto di monitoraggio fuori Natura 2000 |
| AnfibiRettili | 4215762 | 2540993 | - | punto di monitoraggio fuori Natura 2000 |
| AnfibiRettili | 4174736 | 2313883 | - | punto di monitoraggio fuori Natura 2000 |
| AnfibiRettili | 4174677 | 2314875 | - | punto di monitoraggio fuori Natura 2000 |
| AnfibiRettili | 4168820 | 2311565 | - | punto di monitoraggio fuori Natura 2000 |
| AnfibiRettili | 4161645 | 2490120 | - | punto di monitoraggio fuori Natura 2000 |
| AnfibiRettili | 4162456 | 2493150 | - | punto di monitoraggio fuori Natura 2000 |
| AnfibiRettili | 4157625 | 2489890 | - | punto di monitoraggio fuori Natura 2000 |
| AnfibiRettili | 4078699 | 2246979 | - | punto di monitoraggio fuori Natura 2000 |
| AnfibiRettili | 4213983 | 2507062 | - | punto di monitoraggio fuori Natura 2000 |
| AnfibiRettili | 4206404 | 2499660 | - | punto di monitoraggio fuori Natura 2000 |
| AnfibiRettili | 4083582 | 2495602 | - | punto di monitoraggio fuori Natura 2000 |
| AnfibiRettili | 4075859 | 2490197 | - | punto di monitoraggio fuori Natura 2000 |
| AnfibiRettili | 4195049 | 2457231 | - | punto di monitoraggio fuori Natura 2000 |
| AnfibiRettili | 4191843 | 2460031 | - | punto di monitoraggio fuori Natura 2000 |
| AnfibiRettili | 4129012 | 2526025 | - | punto di monitoraggio fuori Natura 2000 |
| AnfibiRettili | 4127809 | 2528938 | - | punto di monitoraggio fuori Natura 2000 |
| AnfibiRettili | 4127678 | 2530919 | - | punto di monitoraggio fuori Natura 2000 |
| AnfibiRettili | 4124794 | 2528765 | - | punto di monitoraggio fuori Natura 2000 |
| AnfibiRettili | 4099594 | 2466704 | - | punto di monitoraggio fuori Natura 2000 |
| AnfibiRettili | 4140085 | 2401415 | - | punto di monitoraggio fuori Natura 2000 |
| AnfibiRettili | 4136372 | 2396237 | - | punto di monitoraggio fuori Natura 2000 |
| AnfibiRettili | 4132983 | 2402010 | - | punto di monitoraggio fuori Natura 2000 |
| AnfibiRettili | 4131915 | 2402943 | - | punto di monitoraggio fuori Natura 2000 |
| AnfibiRettili | 4134211 | 2477616 | - | punto di monitoraggio fuori Natura 2000 |
| AnfibiRettili | 4134958 | 2481634 | - | punto di monitoraggio fuori Natura 2000 |
| AnfibiRettili | 4133462 | 2473597 | - | punto di monitoraggio fuori Natura 2000 |
| AnfibiRettili | 4132200 | 2477501 | - | punto di monitoraggio fuori Natura 2000 |
| AnfibiRettili | 4211068 | 2379573 | - | punto di monitoraggio fuori Natura 2000 |
| AnfibiRettili | 4208811 | 2383424 | - | punto di monitoraggio fuori Natura 2000 |
| AnfibiRettili | 4205099 | 2378240 | - | punto di monitoraggio fuori Natura 2000 |
| AnfibiRettili | 4204975 | 2380223 | - | punto di monitoraggio fuori Natura 2000 |
| AnfibiRettili | 4119524 | 2501626 | - | punto di monitoraggio fuori Natura 2000 |

| Gruppo | lat | long | Codice Sito | Denominazione Sito |
|---------------|------------|-------------|--------------------|---|
| AnfibiRettili | 4117027 | 2493532 | - | punto di monitoraggio fuori Natura 2000 |
| AnfibiRettili | 4116021 | 2493475 | - | punto di monitoraggio fuori Natura 2000 |
| AnfibiRettili | 4115632 | 2499415 | - | punto di monitoraggio fuori Natura 2000 |
| AnfibiRettili | 4203939 | 2506481 | - | punto di monitoraggio fuori Natura 2000 |
| AnfibiRettili | 4166271 | 2465528 | - | punto di monitoraggio fuori Natura 2000 |
| AnfibiRettili | 4163256 | 2465356 | - | punto di monitoraggio fuori Natura 2000 |
| AnfibiRettili | 4158230 | 2465069 | - | punto di monitoraggio fuori Natura 2000 |
| AnfibiRettili | 4157974 | 2469031 | - | punto di monitoraggio fuori Natura 2000 |
| AnfibiRettili | 4213254 | 2311063 | - | punto di monitoraggio fuori Natura 2000 |
| AnfibiRettili | 4213134 | 2313045 | - | punto di monitoraggio fuori Natura 2000 |
| AnfibiRettili | 4211363 | 2308967 | - | punto di monitoraggio fuori Natura 2000 |
| AnfibiRettili | 4207041 | 2313699 | - | punto di monitoraggio fuori Natura 2000 |
| AnfibiRettili | 4107158 | 2520795 | - | punto di monitoraggio fuori Natura 2000 |
| AnfibiRettili | 4105736 | 2511770 | - | punto di monitoraggio fuori Natura 2000 |
| AnfibiRettili | 4148575 | 2410840 | - | punto di monitoraggio fuori Natura 2000 |
| AnfibiRettili | 4147694 | 2408802 | - | punto di monitoraggio fuori Natura 2000 |
| AnfibiRettili | 4146564 | 2410726 | - | punto di monitoraggio fuori Natura 2000 |
| AnfibiRettili | 4183049 | 2343185 | - | punto di monitoraggio fuori Natura 2000 |
| AnfibiRettili | 4181340 | 2338118 | - | punto di monitoraggio fuori Natura 2000 |
| AnfibiRettili | 4181280 | 2339109 | - | punto di monitoraggio fuori Natura 2000 |
| AnfibiRettili | 4180093 | 2342025 | - | punto di monitoraggio fuori Natura 2000 |
| AnfibiRettili | 4219048 | 2552130 | - | punto di monitoraggio fuori Natura 2000 |
| AnfibiRettili | 4212428 | 2308032 | - | punto di monitoraggio fuori Natura 2000 |
| AnfibiRettili | 4210596 | 2304945 | - | punto di monitoraggio fuori Natura 2000 |
| AnfibiRettili | 4208525 | 2305824 | - | punto di monitoraggio fuori Natura 2000 |
| AnfibiRettili | 4158665 | 2378604 | - | punto di monitoraggio fuori Natura 2000 |
| AnfibiRettili | 4159486 | 2381632 | - | punto di monitoraggio fuori Natura 2000 |
| AnfibiRettili | 4152508 | 2380246 | - | punto di monitoraggio fuori Natura 2000 |
| AnfibiRettili | 4152323 | 2383218 | - | punto di monitoraggio fuori Natura 2000 |
| AnfibiRettili | 4183977 | 2503338 | - | punto di monitoraggio fuori Natura 2000 |
| AnfibiRettili | 4181353 | 2497220 | - | punto di monitoraggio fuori Natura 2000 |
| AnfibiRettili | 4180023 | 2502116 | - | punto di monitoraggio fuori Natura 2000 |
| AnfibiRettili | 4070628 | 2523676 | - | punto di monitoraggio fuori Natura 2000 |
| AnfibiRettili | 4099830 | 2478641 | - | punto di monitoraggio fuori Natura 2000 |
| AnfibiRettili | 4099017 | 2475614 | - | punto di monitoraggio fuori Natura 2000 |
| AnfibiRettili | 4189849 | 2396272 | - | punto di monitoraggio fuori Natura 2000 |
| AnfibiRettili | 4189093 | 2392252 | - | punto di monitoraggio fuori Natura 2000 |
| AnfibiRettili | 4189030 | 2393243 | - | punto di monitoraggio fuori Natura 2000 |

| Gruppo | lat | long | Codice Sito | Denominazione Sito |
|---------------|---------|---------|-------------|---|
| AnfibiRettili | 4186139 | 2391090 | - | punto di monitoraggio fuori Natura 2000 |
| AnfibiRettili | 4158506 | 2429295 | - | punto di monitoraggio fuori Natura 2000 |
| AnfibiRettili | 4153668 | 2426039 | - | punto di monitoraggio fuori Natura 2000 |
| AnfibiRettili | 4153605 | 2427029 | - | punto di monitoraggio fuori Natura 2000 |
| AnfibiRettili | 4150652 | 2425868 | - | punto di monitoraggio fuori Natura 2000 |
| AnfibiRettili | 4085878 | 2475863 | - | punto di monitoraggio fuori Natura 2000 |
| AnfibiRettili | 4166782 | 2457604 | - | punto di monitoraggio fuori Natura 2000 |
| AnfibiRettili | 4162634 | 2459355 | - | punto di monitoraggio fuori Natura 2000 |
| AnfibiRettili | 4162314 | 2464308 | - | punto di monitoraggio fuori Natura 2000 |
| AnfibiRettili | 4082281 | 2515399 | - | punto di monitoraggio fuori Natura 2000 |
| AnfibiRettili | 4080269 | 2515284 | - | punto di monitoraggio fuori Natura 2000 |
| AnfibiRettili | 4074038 | 2517910 | - | punto di monitoraggio fuori Natura 2000 |
| AnfibiRettili | 4116901 | 2432905 | - | punto di monitoraggio fuori Natura 2000 |
| AnfibiRettili | 4114322 | 2441702 | - | punto di monitoraggio fuori Natura 2000 |
| AnfibiRettili | 4113569 | 2437685 | - | punto di monitoraggio fuori Natura 2000 |
| AnfibiRettili | 3969903 | 2326484 | - | punto di monitoraggio fuori Natura 2000 |
| AnfibiRettili | 3969844 | 2327473 | - | punto di monitoraggio fuori Natura 2000 |
| AnfibiRettili | 4202411 | 2514350 | - | punto di monitoraggio fuori Natura 2000 |
| AnfibiRettili | 4195314 | 2514934 | - | punto di monitoraggio fuori Natura 2000 |
| AnfibiRettili | 4214766 | 2495170 | - | punto di monitoraggio fuori Natura 2000 |
| AnfibiRettili | 4211202 | 2488000 | - | punto di monitoraggio fuori Natura 2000 |
| AnfibiRettili | 4206860 | 2492723 | - | punto di monitoraggio fuori Natura 2000 |
| AnfibiRettili | 4134377 | 2490547 | - | punto di monitoraggio fuori Natura 2000 |
| AnfibiRettili | 4128604 | 2486241 | - | punto di monitoraggio fuori Natura 2000 |
| AnfibiRettili | 4126722 | 2484146 | - | punto di monitoraggio fuori Natura 2000 |
| AnfibiRettili | 4125587 | 2486069 | - | punto di monitoraggio fuori Natura 2000 |
| AnfibiRettili | 4103748 | 2526563 | - | punto di monitoraggio fuori Natura 2000 |
| AnfibiRettili | 4217510 | 2560001 | - | punto di monitoraggio fuori Natura 2000 |
| AnfibiRettili | 4217376 | 2561984 | - | punto di monitoraggio fuori Natura 2000 |
| AnfibiRettili | 4215501 | 2559884 | - | punto di monitoraggio fuori Natura 2000 |
| AnfibiRettili | 4211551 | 2558658 | - | punto di monitoraggio fuori Natura 2000 |
| AnfibiRettili | 4126587 | 2516940 | - | punto di monitoraggio fuori Natura 2000 |
| AnfibiRettili | 4125254 | 2521833 | - | punto di monitoraggio fuori Natura 2000 |
| AnfibiRettili | 4124249 | 2521775 | - | punto di monitoraggio fuori Natura 2000 |
| AnfibiRettili | 4187127 | 2375236 | - | punto di monitoraggio fuori Natura 2000 |
| AnfibiRettili | 4184541 | 2368129 | - | punto di monitoraggio fuori Natura 2000 |
| AnfibiRettili | 4159116 | 2387576 | - | punto di monitoraggio fuori Natura 2000 |
| AnfibiRettili | 4157801 | 2392473 | - | punto di monitoraggio fuori Natura 2000 |

| Gruppo | lat | long | Codice Sito | Denominazione Sito |
|---------------|---------|---------|-------------|---|
| AnfibiRettili | 4153655 | 2394227 | - | punto di monitoraggio fuori Natura 2000 |
| AnfibiRettili | 4152077 | 2387180 | - | punto di monitoraggio fuori Natura 2000 |
| AnfibiRettili | 4188788 | 2429028 | - | punto di monitoraggio fuori Natura 2000 |
| AnfibiRettili | 4186715 | 2429904 | - | punto di monitoraggio fuori Natura 2000 |
| AnfibiRettili | 4184389 | 2434744 | - | punto di monitoraggio fuori Natura 2000 |
| AnfibiRettili | 4182315 | 2435620 | - | punto di monitoraggio fuori Natura 2000 |
| AnfibiRettili | 4194385 | 2306029 | - | punto di monitoraggio fuori Natura 2000 |
| AnfibiRettili | 4199162 | 2547985 | - | punto di monitoraggio fuori Natura 2000 |
| AnfibiRettili | 4199095 | 2548976 | - | punto di monitoraggio fuori Natura 2000 |
| AnfibiRettili | 4196953 | 2550841 | - | punto di monitoraggio fuori Natura 2000 |
| AnfibiRettili | 4193201 | 2546644 | - | punto di monitoraggio fuori Natura 2000 |
| AnfibiRettili | 4103826 | 2494767 | - | punto di monitoraggio fuori Natura 2000 |
| AnfibiRettili | 4100809 | 2494595 | - | punto di monitoraggio fuori Natura 2000 |
| AnfibiRettili | 4099479 | 2499488 | - | punto di monitoraggio fuori Natura 2000 |
| AnfibiRettili | 4097468 | 2499373 | - | punto di monitoraggio fuori Natura 2000 |
| AnfibiRettili | 4153178 | 2511508 | - | punto di monitoraggio fuori Natura 2000 |
| AnfibiRettili | 4145138 | 2511046 | - | punto di monitoraggio fuori Natura 2000 |
| AnfibiRettili | 4145007 | 2513027 | - | punto di monitoraggio fuori Natura 2000 |
| AnfibiRettili | 4072518 | 2494974 | - | punto di monitoraggio fuori Natura 2000 |
| AnfibiRettili | 4071318 | 2497886 | - | punto di monitoraggio fuori Natura 2000 |
| AnfibiRettili | 4069759 | 2490844 | - | punto di monitoraggio fuori Natura 2000 |
| AnfibiRettili | 4066353 | 2496611 | - | punto di monitoraggio fuori Natura 2000 |
| AnfibiRettili | 4145431 | 2444458 | - | punto di monitoraggio fuori Natura 2000 |
| AnfibiRettili | 4139896 | 2452096 | - | punto di monitoraggio fuori Natura 2000 |
| AnfibiRettili | 4138075 | 2449011 | - | punto di monitoraggio fuori Natura 2000 |
| AnfibiRettili | 4129270 | 2396832 | - | punto di monitoraggio fuori Natura 2000 |
| AnfibiRettili | 4129022 | 2400793 | - | punto di monitoraggio fuori Natura 2000 |
| AnfibiRettili | 4128264 | 2396775 | - | punto di monitoraggio fuori Natura 2000 |
| AnfibiRettili | 4124055 | 2399520 | - | punto di monitoraggio fuori Natura 2000 |
| AnfibiRettili | 4185204 | 2437774 | - | punto di monitoraggio fuori Natura 2000 |
| AnfibiRettili | 4184760 | 2444709 | - | punto di monitoraggio fuori Natura 2000 |
| AnfibiRettili | 4183067 | 2439641 | - | punto di monitoraggio fuori Natura 2000 |
| AnfibiRettili | 4167859 | 2518320 | - | punto di monitoraggio fuori Natura 2000 |
| AnfibiRettili | 4167051 | 2515290 | - | punto di monitoraggio fuori Natura 2000 |
| AnfibiRettili | 4216808 | 2352047 | - | punto di monitoraggio fuori Natura 2000 |
| AnfibiRettili | 4216503 | 2357003 | - | punto di monitoraggio fuori Natura 2000 |
| AnfibiRettili | 4215864 | 2350999 | - | punto di monitoraggio fuori Natura 2000 |
| AnfibiRettili | 4206357 | 2453901 | - | punto di monitoraggio fuori Natura 2000 |

| Gruppo | lat | long | Codice Sito | Denominazione Sito |
|---------------|---------|---------|-------------|---|
| AnfibiRettili | 4167547 | 2445716 | - | punto di monitoraggio fuori Natura 2000 |
| AnfibiRettili | 4167292 | 2449679 | - | punto di monitoraggio fuori Natura 2000 |
| AnfibiRettili | 4166974 | 2454632 | - | punto di monitoraggio fuori Natura 2000 |
| AnfibiRettili | 4164277 | 2449507 | - | punto di monitoraggio fuori Natura 2000 |
| AnfibiRettili | 4211992 | 2364706 | - | punto di monitoraggio fuori Natura 2000 |
| AnfibiRettili | 4207848 | 2366461 | - | punto di monitoraggio fuori Natura 2000 |
| AnfibiRettili | 4110829 | 2511067 | - | punto di monitoraggio fuori Natura 2000 |
| AnfibiRettili | 4109209 | 2505012 | - | punto di monitoraggio fuori Natura 2000 |
| AnfibiRettili | 4104796 | 2510722 | - | punto di monitoraggio fuori Natura 2000 |
| AnfibiRettili | 4190136 | 2501704 | - | punto di monitoraggio fuori Natura 2000 |
| AnfibiRettili | 4188126 | 2501588 | - | punto di monitoraggio fuori Natura 2000 |
| AnfibiRettili | 4186377 | 2497509 | - | punto di monitoraggio fuori Natura 2000 |
| AnfibiRettili | 4110720 | 2527957 | - | punto di monitoraggio fuori Natura 2000 |
| AnfibiRettili | 4109977 | 2523939 | - | punto di monitoraggio fuori Natura 2000 |
| AnfibiRettili | 4109846 | 2525919 | - | punto di monitoraggio fuori Natura 2000 |
| AnfibiRettili | 4106764 | 2526736 | - | punto di monitoraggio fuori Natura 2000 |
| AnfibiRettili | 4179930 | 2409631 | - | punto di monitoraggio fuori Natura 2000 |
| AnfibiRettili | 4179867 | 2410622 | - | punto di monitoraggio fuori Natura 2000 |
| AnfibiRettili | 4174591 | 2414300 | - | punto di monitoraggio fuori Natura 2000 |
| AnfibiRettili | 4173585 | 2414243 | - | punto di monitoraggio fuori Natura 2000 |
| AnfibiRettili | 4210266 | 2532713 | - | punto di monitoraggio fuori Natura 2000 |
| AnfibiRettili | 4207993 | 2536561 | - | punto di monitoraggio fuori Natura 2000 |
| AnfibiRettili | 4204372 | 2530381 | - | punto di monitoraggio fuori Natura 2000 |
| AnfibiRettili | 4192823 | 2506833 | - | punto di monitoraggio fuori Natura 2000 |
| AnfibiRettili | 4190814 | 2506717 | - | punto di monitoraggio fuori Natura 2000 |
| AnfibiRettili | 4120031 | 2524515 | - | punto di monitoraggio fuori Natura 2000 |
| AnfibiRettili | 4116075 | 2523294 | - | punto di monitoraggio fuori Natura 2000 |
| AnfibiRettili | 4116143 | 2412988 | - | punto di monitoraggio fuori Natura 2000 |
| AnfibiRettili | 4115137 | 2412931 | - | punto di monitoraggio fuori Natura 2000 |
| AnfibiRettili | 4113757 | 2418816 | - | punto di monitoraggio fuori Natura 2000 |
| AnfibiRettili | 4112751 | 2418759 | - | punto di monitoraggio fuori Natura 2000 |
| AnfibiRettili | 4228622 | 2559656 | - | punto di monitoraggio fuori Natura 2000 |
| AnfibiRettili | 4114359 | 2472510 | - | punto di monitoraggio fuori Natura 2000 |
| AnfibiRettili | 4151871 | 2374246 | - | punto di monitoraggio fuori Natura 2000 |
| AnfibiRettili | 4148915 | 2373086 | - | punto di monitoraggio fuori Natura 2000 |
| AnfibiRettili | 4144892 | 2372861 | - | punto di monitoraggio fuori Natura 2000 |
| AnfibiRettili | 4144376 | 2364880 | - | punto di monitoraggio fuori Natura 2000 |
| AnfibiRettili | 4114449 | 2423823 | - | punto di monitoraggio fuori Natura 2000 |

| Gruppo | lat | long | Codice Sito | Denominazione Sito |
|---------------|------------|-------------|--------------------|---|
| AnfibiRettili | 4114135 | 2428774 | - | punto di monitoraggio fuori Natura 2000 |
| AnfibiRettili | 4111494 | 2422663 | - | punto di monitoraggio fuori Natura 2000 |
| AnfibiRettili | 4113160 | 2475423 | - | punto di monitoraggio fuori Natura 2000 |
| AnfibiRettili | 4112091 | 2476356 | - | punto di monitoraggio fuori Natura 2000 |
| AnfibiRettili | 4111278 | 2473329 | - | punto di monitoraggio fuori Natura 2000 |
| AnfibiRettili | 4170589 | 2476713 | - | punto di monitoraggio fuori Natura 2000 |
| AnfibiRettili | 4170331 | 2480676 | - | punto di monitoraggio fuori Natura 2000 |
| AnfibiRettili | 4167639 | 2475550 | - | punto di monitoraggio fuori Natura 2000 |
| AnfibiRettili | 4123318 | 2489916 | - | punto di monitoraggio fuori Natura 2000 |
| AnfibiRettili | 4123189 | 2491896 | - | punto di monitoraggio fuori Natura 2000 |
| AnfibiRettili | 4121372 | 2488811 | - | punto di monitoraggio fuori Natura 2000 |
| AnfibiRettili | 4120172 | 2491724 | - | punto di monitoraggio fuori Natura 2000 |
| AnfibiRettili | 4088731 | 2524710 | - | punto di monitoraggio fuori Natura 2000 |
| AnfibiRettili | 4083571 | 2526402 | - | punto di monitoraggio fuori Natura 2000 |
| AnfibiRettili | 4141992 | 2512854 | - | punto di monitoraggio fuori Natura 2000 |
| AnfibiRettili | 4136418 | 2505575 | - | punto di monitoraggio fuori Natura 2000 |
| AnfibiRettili | 4136027 | 2511517 | - | punto di monitoraggio fuori Natura 2000 |
| AnfibiRettili | 4134956 | 2512450 | - | punto di monitoraggio fuori Natura 2000 |
| AnfibiRettili | 4168054 | 2437791 | - | punto di monitoraggio fuori Natura 2000 |
| AnfibiRettili | 4167864 | 2440763 | - | punto di monitoraggio fuori Natura 2000 |
| AnfibiRettili | 4163589 | 2444497 | - | punto di monitoraggio fuori Natura 2000 |
| AnfibiRettili | 4161706 | 2442401 | - | punto di monitoraggio fuori Natura 2000 |
| AnfibiRettili | 4191336 | 2339673 | - | punto di monitoraggio fuori Natura 2000 |
| AnfibiRettili | 4190391 | 2338625 | - | punto di monitoraggio fuori Natura 2000 |
| AnfibiRettili | 4190149 | 2342589 | - | punto di monitoraggio fuori Natura 2000 |
| AnfibiRettili | 4185242 | 2340325 | - | punto di monitoraggio fuori Natura 2000 |
| AnfibiRettili | 4197633 | 2448429 | - | punto di monitoraggio fuori Natura 2000 |
| AnfibiRettili | 4192418 | 2451114 | - | punto di monitoraggio fuori Natura 2000 |
| AnfibiRettili | 4201589 | 2385998 | - | punto di monitoraggio fuori Natura 2000 |
| AnfibiRettili | 4221222 | 2362244 | - | punto di monitoraggio fuori Natura 2000 |
| AnfibiRettili | 4221161 | 2363235 | - | punto di monitoraggio fuori Natura 2000 |
| AnfibiRettili | 4218390 | 2359099 | - | punto di monitoraggio fuori Natura 2000 |
| AnfibiRettili | 4207882 | 2430118 | - | punto di monitoraggio fuori Natura 2000 |
| AnfibiRettili | 4208444 | 2437112 | - | punto di monitoraggio fuori Natura 2000 |
| AnfibiRettili | 4203925 | 2428897 | - | punto di monitoraggio fuori Natura 2000 |
| AnfibiRettili | 4113942 | 2447643 | - | punto di monitoraggio fuori Natura 2000 |
| AnfibiRettili | 4109665 | 2451376 | - | punto di monitoraggio fuori Natura 2000 |
| AnfibiRettili | 4108097 | 2444332 | - | punto di monitoraggio fuori Natura 2000 |

| Gruppo | lat | long | Codice Sito | Denominazione Sito |
|---------------|---------|---------|-------------|---|
| AnfibiRettili | 4230563 | 2560765 | - | punto di monitoraggio fuori Natura 2000 |
| AnfibiRettili | 4221192 | 2565192 | - | punto di monitoraggio fuori Natura 2000 |
| AnfibiRettili | 4198224 | 2546936 | - | punto di monitoraggio fuori Natura 2000 |
| AnfibiRettili | 4199029 | 2549967 | - | punto di monitoraggio fuori Natura 2000 |
| AnfibiRettili | 4197020 | 2549850 | - | punto di monitoraggio fuori Natura 2000 |
| AnfibiRettili | 4194206 | 2546702 | - | punto di monitoraggio fuori Natura 2000 |
| AnfibiRettili | 4192405 | 2497857 | - | punto di monitoraggio fuori Natura 2000 |
| AnfibiRettili | 4187447 | 2496576 | - | punto di monitoraggio fuori Natura 2000 |
| AnfibiRettili | 4187187 | 2500540 | - | punto di monitoraggio fuori Natura 2000 |
| AnfibiRettili | 4167483 | 2446707 | - | punto di monitoraggio fuori Natura 2000 |
| AnfibiRettili | 4165218 | 2450555 | - | punto di monitoraggio fuori Natura 2000 |
| AnfibiRettili | 4165091 | 2452536 | - | punto di monitoraggio fuori Natura 2000 |
| AnfibiRettili | 4162076 | 2452364 | - | punto di monitoraggio fuori Natura 2000 |
| AnfibiRettili | 4194738 | 2382627 | - | punto di monitoraggio fuori Natura 2000 |
| AnfibiRettili | 4174843 | 2534636 | - | punto di monitoraggio fuori Natura 2000 |
| AnfibiRettili | 4153268 | 2463792 | - | punto di monitoraggio fuori Natura 2000 |
| AnfibiRettili | 4152710 | 2456801 | - | punto di monitoraggio fuori Natura 2000 |
| AnfibiRettili | 4150444 | 2460648 | - | punto di monitoraggio fuori Natura 2000 |
| AnfibiRettili | 4149247 | 2463563 | - | punto di monitoraggio fuori Natura 2000 |
| AnfibiRettili | 4212232 | 2327916 | - | punto di monitoraggio fuori Natura 2000 |
| AnfibiRettili | 4211287 | 2326868 | - | punto di monitoraggio fuori Natura 2000 |
| AnfibiRettili | 4195926 | 2459271 | - | punto di monitoraggio fuori Natura 2000 |
| AnfibiRettili | 4193853 | 2460146 | - | punto di monitoraggio fuori Natura 2000 |
| AnfibiRettili | 4192784 | 2461080 | - | punto di monitoraggio fuori Natura 2000 |
| AnfibiRettili | 4189705 | 2461898 | - | punto di monitoraggio fuori Natura 2000 |
| AnfibiRettili | 4140209 | 2399434 | - | punto di monitoraggio fuori Natura 2000 |
| AnfibiRettili | 4138012 | 2402292 | - | punto di monitoraggio fuori Natura 2000 |
| AnfibiRettili | 4135057 | 2401132 | - | punto di monitoraggio fuori Natura 2000 |
| AnfibiRettili | 4141927 | 2513844 | - | punto di monitoraggio fuori Natura 2000 |
| AnfibiRettili | 4139654 | 2517690 | - | punto di monitoraggio fuori Natura 2000 |
| AnfibiRettili | 4138453 | 2520603 | - | punto di monitoraggio fuori Natura 2000 |
| AnfibiRettili | 4219682 | 2512367 | - | punto di monitoraggio fuori Natura 2000 |
| AnfibiRettili | 4219551 | 2514349 | - | punto di monitoraggio fuori Natura 2000 |
| AnfibiRettili | 4217870 | 2509277 | - | punto di monitoraggio fuori Natura 2000 |
| AnfibiRettili | 4214661 | 2512076 | - | punto di monitoraggio fuori Natura 2000 |
| AnfibiRettili | 4150166 | 2369180 | - | punto di monitoraggio fuori Natura 2000 |
| AnfibiRettili | 4143948 | 2371814 | - | punto di monitoraggio fuori Natura 2000 |
| AnfibiRettili | 4157501 | 2429238 | - | punto di monitoraggio fuori Natura 2000 |

| Gruppo | lat | long | Codice Sito | Denominazione Sito |
|---------------|---------|---------|-------------|---|
| AnfibiRettili | 4155427 | 2430115 | - | punto di monitoraggio fuori Natura 2000 |
| AnfibiRettili | 4152726 | 2424991 | - | punto di monitoraggio fuori Natura 2000 |
| AnfibiRettili | 4152537 | 2427963 | - | punto di monitoraggio fuori Natura 2000 |
| AnfibiRettili | 4184303 | 2498384 | - | punto di monitoraggio fuori Natura 2000 |
| AnfibiRettili | 4180284 | 2498153 | - | punto di monitoraggio fuori Natura 2000 |
| AnfibiRettili | 4177399 | 2495998 | - | punto di monitoraggio fuori Natura 2000 |
| AnfibiRettili | 4100744 | 2495585 | - | punto di monitoraggio fuori Natura 2000 |
| AnfibiRettili | 4100614 | 2497565 | - | punto di monitoraggio fuori Natura 2000 |
| AnfibiRettili | 4099803 | 2494538 | - | punto di monitoraggio fuori Natura 2000 |
| AnfibiRettili | 4094904 | 2492272 | - | punto di monitoraggio fuori Natura 2000 |
| AnfibiRettili | 4202000 | 2363147 | - | punto di monitoraggio fuori Natura 2000 |
| AnfibiRettili | 4201878 | 2365129 | - | punto di monitoraggio fuori Natura 2000 |
| AnfibiRettili | 4197795 | 2365893 | - | punto di monitoraggio fuori Natura 2000 |
| AnfibiRettili | 4194718 | 2366714 | - | punto di monitoraggio fuori Natura 2000 |
| AnfibiRettili | 4196264 | 2422493 | - | punto di monitoraggio fuori Natura 2000 |
| AnfibiRettili | 4194380 | 2420397 | - | punto di monitoraggio fuori Natura 2000 |
| AnfibiRettili | 4194128 | 2424360 | - | punto di monitoraggio fuori Natura 2000 |
| AnfibiRettili | 4174351 | 2480906 | - | punto di monitoraggio fuori Natura 2000 |
| AnfibiRettili | 4172277 | 2481781 | - | punto di monitoraggio fuori Natura 2000 |
| AnfibiRettili | 4169262 | 2481609 | - | punto di monitoraggio fuori Natura 2000 |
| AnfibiRettili | 4201140 | 2377022 | - | punto di monitoraggio fuori Natura 2000 |
| AnfibiRettili | 4199683 | 2367989 | - | punto di monitoraggio fuori Natura 2000 |
| AnfibiRettili | 4198493 | 2370905 | - | punto di monitoraggio fuori Natura 2000 |
| AnfibiRettili | 4193651 | 2367648 | - | punto di monitoraggio fuori Natura 2000 |
| AnfibiRettili | 4168240 | 2403004 | - | punto di monitoraggio fuori Natura 2000 |
| AnfibiRettili | 4164094 | 2404758 | - | punto di monitoraggio fuori Natura 2000 |
| AnfibiRettili | 4161513 | 2397653 | - | punto di monitoraggio fuori Natura 2000 |
| AnfibiRettili | 4114807 | 2465579 | - | punto di monitoraggio fuori Natura 2000 |
| AnfibiRettili | 4112860 | 2464475 | - | punto di monitoraggio fuori Natura 2000 |
| AnfibiRettili | 4108965 | 2462267 | - | punto di monitoraggio fuori Natura 2000 |
| AnfibiRettili | 4108581 | 2468207 | - | punto di monitoraggio fuori Natura 2000 |
| AnfibiRettili | 4194433 | 2321945 | - | punto di monitoraggio fuori Natura 2000 |
| AnfibiRettili | 4192241 | 2324806 | - | punto di monitoraggio fuori Natura 2000 |
| AnfibiRettili | 4191536 | 2319793 | - | punto di monitoraggio fuori Natura 2000 |
| AnfibiRettili | 4186447 | 2320504 | - | punto di monitoraggio fuori Natura 2000 |
| AnfibiRettili | 4112936 | 2447586 | - | punto di monitoraggio fuori Natura 2000 |
| AnfibiRettili | 4111740 | 2450500 | - | punto di monitoraggio fuori Natura 2000 |
| AnfibiRettili | 4110861 | 2448463 | - | punto di monitoraggio fuori Natura 2000 |

| Gruppo | lat | long | Codice Sito | Denominazione Sito |
|---------------|------------|-------------|--------------------|---|
| AnfibiRettili | 4108659 | 2451319 | - | punto di monitoraggio fuori Natura 2000 |
| AnfibiRettili | 4158668 | 2345798 | - | punto di monitoraggio fuori Natura 2000 |
| AnfibiRettili | 4159310 | 2351798 | - | punto di monitoraggio fuori Natura 2000 |
| AnfibiRettili | 4156110 | 2354602 | - | punto di monitoraggio fuori Natura 2000 |
| AnfibiRettili | 4154645 | 2345573 | - | punto di monitoraggio fuori Natura 2000 |
| AnfibiRettili | 4200074 | 2519189 | - | punto di monitoraggio fuori Natura 2000 |
| AnfibiRettili | 4197191 | 2517032 | - | punto di monitoraggio fuori Natura 2000 |
| AnfibiRettili | 4196600 | 2525951 | - | punto di monitoraggio fuori Natura 2000 |
| AnfibiRettili | 4148731 | 2376058 | - | punto di monitoraggio fuori Natura 2000 |
| AnfibiRettili | 4146720 | 2375945 | - | punto di monitoraggio fuori Natura 2000 |
| AnfibiRettili | 4145222 | 2383813 | - | punto di monitoraggio fuori Natura 2000 |
| AnfibiRettili | 4143702 | 2375776 | - | punto di monitoraggio fuori Natura 2000 |
| AnfibiRettili | 3931865 | 2302618 | - | punto di monitoraggio fuori Natura 2000 |
| AnfibiRettili | 4206144 | 2361391 | - | punto di monitoraggio fuori Natura 2000 |
| AnfibiRettili | 4204256 | 2359296 | - | punto di monitoraggio fuori Natura 2000 |
| AnfibiRettili | 4205200 | 2360344 | - | punto di monitoraggio fuori Natura 2000 |
| AnfibiRettili | 4204265 | 2501526 | - | punto di monitoraggio fuori Natura 2000 |
| AnfibiRettili | 4192627 | 2509805 | - | punto di monitoraggio fuori Natura 2000 |
| AnfibiRettili | 4192431 | 2512778 | - | punto di monitoraggio fuori Natura 2000 |
| AnfibiRettili | 4191819 | 2506775 | - | punto di monitoraggio fuori Natura 2000 |
| AnfibiRettili | 4186795 | 2506484 | - | punto di monitoraggio fuori Natura 2000 |
| AnfibiRettili | 4182098 | 2501241 | - | punto di monitoraggio fuori Natura 2000 |
| AnfibiRettili | 4176199 | 2498912 | - | punto di monitoraggio fuori Natura 2000 |
| AnfibiRettili | 4176134 | 2499903 | - | punto di monitoraggio fuori Natura 2000 |
| AnfibiRettili | 4164412 | 2415712 | - | punto di monitoraggio fuori Natura 2000 |
| AnfibiRettili | 4164916 | 2423694 | - | punto di monitoraggio fuori Natura 2000 |
| AnfibiRettili | 4163219 | 2418627 | - | punto di monitoraggio fuori Natura 2000 |
| AnfibiRettili | 4160203 | 2418456 | - | punto di monitoraggio fuori Natura 2000 |
| AnfibiRettili | 4100344 | 2470721 | - | punto di monitoraggio fuori Natura 2000 |
| AnfibiRettili | 4099466 | 2468684 | - | punto di monitoraggio fuori Natura 2000 |
| AnfibiRettili | 4099402 | 2469674 | - | punto di monitoraggio fuori Natura 2000 |
| AnfibiRettili | 4222227 | 2362301 | - | punto di monitoraggio fuori Natura 2000 |
| AnfibiRettili | 4223110 | 2364340 | - | punto di monitoraggio fuori Natura 2000 |
| AnfibiRettili | 4215375 | 2358929 | - | punto di monitoraggio fuori Natura 2000 |
| AnfibiRettili | 4093575 | 2497164 | - | punto di monitoraggio fuori Natura 2000 |
| AnfibiRettili | 4093445 | 2499144 | - | punto di monitoraggio fuori Natura 2000 |
| AnfibiRettili | 4087735 | 2493851 | - | punto di monitoraggio fuori Natura 2000 |
| AnfibiRettili | 4199207 | 2391830 | - | punto di monitoraggio fuori Natura 2000 |

| Gruppo | lat | long | Codice Sito | Denominazione Sito |
|---------------|------------|-------------|--------------------|---|
| AnfibiRettili | 4197382 | 2388743 | - | punto di monitoraggio fuori Natura 2000 |
| AnfibiRettili | 4197258 | 2390725 | - | punto di monitoraggio fuori Natura 2000 |
| AnfibiRettili | 4194429 | 2387582 | - | punto di monitoraggio fuori Natura 2000 |
| AnfibiRettili | 4286781 | 2361992 | - | punto di monitoraggio fuori Natura 2000 |
| AnfibiRettili | 4109648 | 2528889 | - | punto di monitoraggio fuori Natura 2000 |
| AnfibiRettili | 4103005 | 2522545 | - | punto di monitoraggio fuori Natura 2000 |
| AnfibiRettili | 4102874 | 2524525 | - | punto di monitoraggio fuori Natura 2000 |
| AnfibiRettili | 4102676 | 2527496 | - | punto di monitoraggio fuori Natura 2000 |
| AnfibiRettili | 4159600 | 2505912 | - | punto di monitoraggio fuori Natura 2000 |
| AnfibiRettili | 4159273 | 2510865 | - | punto di monitoraggio fuori Natura 2000 |
| AnfibiRettili | 4156128 | 2512672 | - | punto di monitoraggio fuori Natura 2000 |
| AnfibiRettili | 4173269 | 2354569 | - | punto di monitoraggio fuori Natura 2000 |
| AnfibiRettili | 4169368 | 2352362 | - | punto di monitoraggio fuori Natura 2000 |
| AnfibiRettili | 4164643 | 2347126 | - | punto di monitoraggio fuori Natura 2000 |
| AnfibiRettili | 4144429 | 2491122 | - | punto di monitoraggio fuori Natura 2000 |
| AnfibiRettili | 4139403 | 2490835 | - | punto di monitoraggio fuori Natura 2000 |
| AnfibiRettili | 4138592 | 2487806 | - | punto di monitoraggio fuori Natura 2000 |
| AnfibiRettili | 4136646 | 2486701 | - | punto di monitoraggio fuori Natura 2000 |
| AnfibiRettili | 4184376 | 2321382 | - | punto di monitoraggio fuori Natura 2000 |
| AnfibiRettili | 4181478 | 2319232 | - | punto di monitoraggio fuori Natura 2000 |
| AnfibiRettili | 4178281 | 2322036 | - | punto di monitoraggio fuori Natura 2000 |
| AnfibiRettili | 4148326 | 2430706 | - | punto di monitoraggio fuori Natura 2000 |
| AnfibiRettili | 4144304 | 2430478 | - | punto di monitoraggio fuori Natura 2000 |
| AnfibiRettili | 4143110 | 2433393 | - | punto di monitoraggio fuori Natura 2000 |
| AnfibiRettili | 4140471 | 2427279 | - | punto di monitoraggio fuori Natura 2000 |
| AnfibiRettili | 4200896 | 2298435 | - | punto di monitoraggio fuori Natura 2000 |
| AnfibiRettili | 4200598 | 2303392 | - | punto di monitoraggio fuori Natura 2000 |
| AnfibiRettili | 4199414 | 2306310 | - | punto di monitoraggio fuori Natura 2000 |
| AnfibiRettili | 4197819 | 2299258 | - | punto di monitoraggio fuori Natura 2000 |
| AnfibiRettili | 4170810 | 2394201 | - | punto di monitoraggio fuori Natura 2000 |
| AnfibiRettili | 4167222 | 2387039 | - | punto di monitoraggio fuori Natura 2000 |
| AnfibiRettili | 4161821 | 2456326 | - | punto di monitoraggio fuori Natura 2000 |
| AnfibiRettili | 4160815 | 2456269 | - | punto di monitoraggio fuori Natura 2000 |
| AnfibiRettili | 4159683 | 2458193 | - | punto di monitoraggio fuori Natura 2000 |
| AnfibiRettili | 4158550 | 2460116 | - | punto di monitoraggio fuori Natura 2000 |
| AnfibiRettili | 4159067 | 2355761 | - | punto di monitoraggio fuori Natura 2000 |
| AnfibiRettili | 4156568 | 2363574 | - | punto di monitoraggio fuori Natura 2000 |
| AnfibiRettili | 4155044 | 2355536 | - | punto di monitoraggio fuori Natura 2000 |

| Gruppo | lat | long | Codice Sito | Denominazione Sito |
|---------------|---------|---------|-------------|---|
| AnfibiRettili | 4154739 | 2360490 | - | punto di monitoraggio fuori Natura 2000 |
| AnfibiRettili | 4213057 | 2330946 | - | punto di monitoraggio fuori Natura 2000 |
| AnfibiRettili | 4209738 | 2335733 | - | punto di monitoraggio fuori Natura 2000 |
| AnfibiRettili | 4206079 | 2329560 | - | punto di monitoraggio fuori Natura 2000 |
| AnfibiRettili | 4206018 | 2330551 | - | punto di monitoraggio fuori Natura 2000 |
| AnfibiRettili | 4124453 | 2487992 | - | punto di monitoraggio fuori Natura 2000 |
| AnfibiRettili | 4118356 | 2488639 | - | punto di monitoraggio fuori Natura 2000 |
| AnfibiRettili | 4116345 | 2488524 | - | punto di monitoraggio fuori Natura 2000 |
| AnfibiRettili | 4115145 | 2491437 | - | punto di monitoraggio fuori Natura 2000 |
| AnfibiRettili | 4129055 | 2510123 | - | punto di monitoraggio fuori Natura 2000 |
| AnfibiRettili | 4127919 | 2512046 | - | punto di monitoraggio fuori Natura 2000 |
| AnfibiRettili | 4127045 | 2510008 | - | punto di monitoraggio fuori Natura 2000 |
| AnfibiRettili | 4125034 | 2509892 | - | punto di monitoraggio fuori Natura 2000 |
| AnfibiRettili | 4173669 | 2475895 | - | punto di monitoraggio fuori Natura 2000 |
| AnfibiRettili | 4171659 | 2475780 | - | punto di monitoraggio fuori Natura 2000 |
| AnfibiRettili | 4169520 | 2477646 | - | punto di monitoraggio fuori Natura 2000 |
| AnfibiRettili | 4166440 | 2478464 | - | punto di monitoraggio fuori Natura 2000 |
| AnfibiRettili | 4085976 | 2520578 | - | punto di monitoraggio fuori Natura 2000 |
| AnfibiRettili | 4083965 | 2520463 | - | punto di monitoraggio fuori Natura 2000 |
| AnfibiRettili | 4193422 | 2451171 | - | punto di monitoraggio fuori Natura 2000 |
| AnfibiRettili | 4190408 | 2450999 | - | punto di monitoraggio fuori Natura 2000 |
| AnfibiRettili | 4189148 | 2454904 | - | punto di monitoraggio fuori Natura 2000 |
| AnfibiRettili | 4158755 | 2409427 | - | punto di monitoraggio fuori Natura 2000 |
| AnfibiRettili | 4158443 | 2414380 | - | punto di monitoraggio fuori Natura 2000 |
| AnfibiRettili | 4157687 | 2410360 | - | punto di monitoraggio fuori Natura 2000 |
| AnfibiRettili | 4152909 | 2406114 | - | punto di monitoraggio fuori Natura 2000 |
| AnfibiRettili | 4071634 | 2523734 | - | punto di monitoraggio fuori Natura 2000 |
| AnfibiRettili | 4064593 | 2523332 | - | punto di monitoraggio fuori Natura 2000 |
| AnfibiRettili | 4127648 | 2438481 | - | punto di monitoraggio fuori Natura 2000 |
| AnfibiRettili | 4123941 | 2433302 | - | punto di monitoraggio fuori Natura 2000 |
| AnfibiRettili | 4123815 | 2435283 | - | punto di monitoraggio fuori Natura 2000 |
| AnfibiRettili | 4172784 | 2312780 | - | punto di monitoraggio fuori Natura 2000 |
| AnfibiRettili | 4172136 | 2306778 | - | punto di monitoraggio fuori Natura 2000 |
| AnfibiRettili | 4196327 | 2421502 | - | punto di monitoraggio fuori Natura 2000 |
| AnfibiRettili | 4193563 | 2417367 | - | punto di monitoraggio fuori Natura 2000 |
| AnfibiRettili | 4190235 | 2484802 | - | punto di monitoraggio fuori Natura 2000 |
| AnfibiRettili | 4188225 | 2484687 | - | punto di monitoraggio fuori Natura 2000 |
| AnfibiRettili | 4222761 | 2511551 | - | punto di monitoraggio fuori Natura 2000 |

| Gruppo | lat | long | Codice Sito | Denominazione Sito |
|---------------|------------|-------------|--------------------|---|
| AnfibiRettili | 4221822 | 2510502 | - | punto di monitoraggio fuori Natura 2000 |
| AnfibiRettili | 4215534 | 2514116 | - | punto di monitoraggio fuori Natura 2000 |
| AnfibiRettili | 4215337 | 2517090 | - | punto di monitoraggio fuori Natura 2000 |
| AnfibiRettili | 4201037 | 2550084 | - | punto di monitoraggio fuori Natura 2000 |
| AnfibiRettili | 4196015 | 2549792 | - | punto di monitoraggio fuori Natura 2000 |
| AnfibiRettili | 4219788 | 2495460 | - | punto di monitoraggio fuori Natura 2000 |
| AnfibiRettili | 4217974 | 2492371 | - | punto di monitoraggio fuori Natura 2000 |
| AnfibiRettili | 4215770 | 2495228 | - | punto di monitoraggio fuori Natura 2000 |
| AnfibiRettili | 4221655 | 2543327 | - | punto di monitoraggio fuori Natura 2000 |
| AnfibiRettili | 4218775 | 2541169 | - | punto di monitoraggio fuori Natura 2000 |
| AnfibiRettili | 4217771 | 2541110 | - | punto di monitoraggio fuori Natura 2000 |
| AnfibiRettili | 4217704 | 2542101 | - | punto di monitoraggio fuori Natura 2000 |
| AnfibiRettili | 4143215 | 2463219 | - | punto di monitoraggio fuori Natura 2000 |
| AnfibiRettili | 4141779 | 2454191 | - | punto di monitoraggio fuori Natura 2000 |
| AnfibiRettili | 4139322 | 2461009 | - | punto di monitoraggio fuori Natura 2000 |
| AnfibiRettili | 4137694 | 2454953 | - | punto di monitoraggio fuori Natura 2000 |
| AnfibiRettili | 4217447 | 2358051 | - | punto di monitoraggio fuori Natura 2000 |
| AnfibiRettili | 4214614 | 2354907 | - | punto di monitoraggio fuori Natura 2000 |
| AnfibiRettili | 4196138 | 2532887 | - | punto di monitoraggio fuori Natura 2000 |
| AnfibiRettili | 4194195 | 2531780 | - | punto di monitoraggio fuori Natura 2000 |
| AnfibiRettili | 4099463 | 2530293 | - | punto di monitoraggio fuori Natura 2000 |
| AnfibiRettili | 4096906 | 2523190 | - | punto di monitoraggio fuori Natura 2000 |
| AnfibiRettili | 4097781 | 2525228 | - | punto di monitoraggio fuori Natura 2000 |
| AnfibiRettili | 4220467 | 2500474 | - | punto di monitoraggio fuori Natura 2000 |
| AnfibiRettili | 4217519 | 2499308 | - | punto di monitoraggio fuori Natura 2000 |
| AnfibiRettili | 4218066 | 2506304 | - | punto di monitoraggio fuori Natura 2000 |
| AnfibiRettili | 4216254 | 2503214 | - | punto di monitoraggio fuori Natura 2000 |
| AnfibiRettili | 4210681 | 2556617 | - | punto di monitoraggio fuori Natura 2000 |
| AnfibiRettili | 4205055 | 2550319 | - | punto di monitoraggio fuori Natura 2000 |
| AnfibiRettili | 4204855 | 2553292 | - | punto di monitoraggio fuori Natura 2000 |
| AnfibiRettili | 4140930 | 2371645 | - | punto di monitoraggio fuori Natura 2000 |
| AnfibiRettili | 4138979 | 2370541 | - | punto di monitoraggio fuori Natura 2000 |
| AnfibiRettili | 4205209 | 2310612 | - | punto di monitoraggio fuori Natura 2000 |
| AnfibiRettili | 4205795 | 2317608 | - | punto di monitoraggio fuori Natura 2000 |
| AnfibiRettili | 4203844 | 2316504 | - | punto di monitoraggio fuori Natura 2000 |
| AnfibiRettili | 4197164 | 2310162 | - | punto di monitoraggio fuori Natura 2000 |
| AnfibiRettili | 4141444 | 2505863 | - | punto di monitoraggio fuori Natura 2000 |
| AnfibiRettili | 4141052 | 2511805 | - | punto di monitoraggio fuori Natura 2000 |

| Gruppo | lat | long | Codice Sito | Denominazione Sito |
|---------------|------------|-------------|--------------------|---|
| AnfibiRettili | 4136548 | 2503594 | - | punto di monitoraggio fuori Natura 2000 |
| AnfibiRettili | 4137162 | 2509594 | - | punto di monitoraggio fuori Natura 2000 |
| AnfibiRettili | 4093539 | 2482258 | - | punto di monitoraggio fuori Natura 2000 |
| AnfibiRettili | 4093152 | 2488198 | - | punto di monitoraggio fuori Natura 2000 |
| AnfibiRettili | 4089387 | 2484010 | - | punto di monitoraggio fuori Natura 2000 |
| AnfibiRettili | 4088510 | 2481973 | - | punto di monitoraggio fuori Natura 2000 |
| AnfibiRettili | 4167927 | 2439772 | - | punto di monitoraggio fuori Natura 2000 |
| AnfibiRettili | 4166795 | 2441696 | - | punto di monitoraggio fuori Natura 2000 |
| AnfibiRettili | 4164785 | 2441582 | - | punto di monitoraggio fuori Natura 2000 |
| AnfibiRettili | 4158943 | 2438267 | - | punto di monitoraggio fuori Natura 2000 |
| AnfibiRettili | 4205204 | 2471739 | - | punto di monitoraggio fuori Natura 2000 |
| AnfibiRettili | 4203194 | 2471623 | - | punto di monitoraggio fuori Natura 2000 |
| AnfibiRettili | 4192891 | 2363627 | - | punto di monitoraggio fuori Natura 2000 |
| AnfibiRettili | 4189936 | 2362467 | - | punto di monitoraggio fuori Natura 2000 |
| AnfibiRettili | 4187103 | 2359324 | - | punto di monitoraggio fuori Natura 2000 |
| AnfibiRettili | 4186858 | 2363288 | - | punto di monitoraggio fuori Natura 2000 |
| AnfibiRettili | 4157185 | 2434191 | - | punto di monitoraggio fuori Natura 2000 |
| AnfibiRettili | 4155301 | 2432096 | - | punto di monitoraggio fuori Natura 2000 |
| AnfibiRettili | 4102625 | 2497680 | - | punto di monitoraggio fuori Natura 2000 |
| AnfibiRettili | 4099609 | 2497508 | - | punto di monitoraggio fuori Natura 2000 |
| AnfibiRettili | 4094969 | 2491282 | - | punto di monitoraggio fuori Natura 2000 |
| AnfibiRettili | 4094581 | 2497221 | - | punto di monitoraggio fuori Natura 2000 |
| AnfibiRettili | 4199455 | 2387866 | - | punto di monitoraggio fuori Natura 2000 |
| AnfibiRettili | 4199145 | 2392821 | - | punto di monitoraggio fuori Natura 2000 |
| AnfibiRettili | 4197444 | 2387752 | - | punto di monitoraggio fuori Natura 2000 |
| AnfibiRettili | 4191984 | 2394404 | - | punto di monitoraggio fuori Natura 2000 |
| AnfibiRettili | 4156181 | 2418228 | - | punto di monitoraggio fuori Natura 2000 |
| AnfibiRettili | 4156810 | 2424228 | - | punto di monitoraggio fuori Natura 2000 |
| AnfibiRettili | 4154108 | 2419105 | - | punto di monitoraggio fuori Natura 2000 |
| AnfibiRettili | 4153290 | 2416076 | - | punto di monitoraggio fuori Natura 2000 |
| AnfibiRettili | 4126697 | 2453335 | - | punto di monitoraggio fuori Natura 2000 |
| AnfibiRettili | 4124304 | 2459162 | - | punto di monitoraggio fuori Natura 2000 |
| AnfibiRettili | 4122165 | 2461028 | - | punto di monitoraggio fuori Natura 2000 |
| AnfibiRettili | 4120600 | 2453983 | - | punto di monitoraggio fuori Natura 2000 |
| AnfibiRettili | 4183103 | 2501299 | - | punto di monitoraggio fuori Natura 2000 |
| AnfibiRettili | 4179409 | 2496113 | - | punto di monitoraggio fuori Natura 2000 |
| AnfibiRettili | 4179149 | 2500076 | - | punto di monitoraggio fuori Natura 2000 |
| AnfibiRettili | 4180354 | 2386786 | - | punto di monitoraggio fuori Natura 2000 |

| Gruppo | lat | long | Codice Sito | Denominazione Sito |
|---------------|---------|---------|-------------|---|
| AnfibiRettili | 4180107 | 2390749 | - | punto di monitoraggio fuori Natura 2000 |
| AnfibiRettili | 4175961 | 2392503 | - | punto di monitoraggio fuori Natura 2000 |
| AnfibiRettili | 4223569 | 2514583 | - | punto di monitoraggio fuori Natura 2000 |
| AnfibiRettili | 4220752 | 2511434 | - | punto di monitoraggio fuori Natura 2000 |
| AnfibiRettili | 4219748 | 2511376 | - | punto di monitoraggio fuori Natura 2000 |
| AnfibiRettili | 4215731 | 2511143 | - | punto di monitoraggio fuori Natura 2000 |
| AnfibiRettili | 4124252 | 2444252 | - | punto di monitoraggio fuori Natura 2000 |
| AnfibiRettili | 4121987 | 2448098 | - | punto di monitoraggio fuori Natura 2000 |
| AnfibiRettili | 4120981 | 2448042 | - | punto di monitoraggio fuori Natura 2000 |
| AnfibiRettili | 4117901 | 2448861 | - | punto di monitoraggio fuori Natura 2000 |
| AnfibiRettili | 4078359 | 2498286 | - | punto di monitoraggio fuori Natura 2000 |
| AnfibiRettili | 4077353 | 2498229 | - | punto di monitoraggio fuori Natura 2000 |
| AnfibiRettili | 4105973 | 2538617 | - | punto di monitoraggio fuori Natura 2000 |
| AnfibiRettili | 4104094 | 2536522 | - | punto di monitoraggio fuori Natura 2000 |
| AnfibiRettili | 4102017 | 2537396 | - | punto di monitoraggio fuori Natura 2000 |
| AnfibiRettili | 4192495 | 2418300 | - | punto di monitoraggio fuori Natura 2000 |
| AnfibiRettili | 4191490 | 2418243 | - | punto di monitoraggio fuori Natura 2000 |
| AnfibiRettili | 4191427 | 2419234 | - | punto di monitoraggio fuori Natura 2000 |
| AnfibiRettili | 4117709 | 2404133 | - | punto di monitoraggio fuori Natura 2000 |
| AnfibiRettili | 4116205 | 2411998 | - | punto di monitoraggio fuori Natura 2000 |
| AnfibiRettili | 4115449 | 2407980 | - | punto di monitoraggio fuori Natura 2000 |
| AnfibiRettili | 4114256 | 2410895 | - | punto di monitoraggio fuori Natura 2000 |
| AnfibiRettili | 4174617 | 2315866 | - | punto di monitoraggio fuori Natura 2000 |
| AnfibiRettili | 4173142 | 2306834 | - | punto di monitoraggio fuori Natura 2000 |
| AnfibiRettili | 4168760 | 2312556 | - | punto di monitoraggio fuori Natura 2000 |
| AnfibiRettili | 4191623 | 2509747 | - | punto di monitoraggio fuori Natura 2000 |
| AnfibiRettili | 4191426 | 2512720 | - | punto di monitoraggio fuori Natura 2000 |
| AnfibiRettili | 4179087 | 2341969 | - | punto di monitoraggio fuori Natura 2000 |
| AnfibiRettili | 4206750 | 2400215 | - | punto di monitoraggio fuori Natura 2000 |
| AnfibiRettili | 4204802 | 2399110 | - | punto di monitoraggio fuori Natura 2000 |
| AnfibiRettili | 4204615 | 2402083 | - | punto di monitoraggio fuori Natura 2000 |
| AnfibiRettili | 4203423 | 2404999 | - | punto di monitoraggio fuori Natura 2000 |
| AnfibiRettili | 4207801 | 2554459 | - | punto di monitoraggio fuori Natura 2000 |
| AnfibiRettili | 4207263 | 2547462 | - | punto di monitoraggio fuori Natura 2000 |
| AnfibiRettili | 4203046 | 2550201 | - | punto di monitoraggio fuori Natura 2000 |
| AnfibiRettili | 4202913 | 2552184 | - | punto di monitoraggio fuori Natura 2000 |
| AnfibiRettili | 4120707 | 2529524 | - | punto di monitoraggio fuori Natura 2000 |
| AnfibiRettili | 4117559 | 2531331 | - | punto di monitoraggio fuori Natura 2000 |

| Gruppo | lat | long | Codice Sito | Denominazione Sito |
|---------------|------------|-------------|--------------------|---|
| AnfibiRettili | 4114609 | 2530168 | - | punto di monitoraggio fuori Natura 2000 |
| AnfibiRettili | 4229356 | 2548752 | - | punto di monitoraggio fuori Natura 2000 |
| AnfibiRettili | 4228219 | 2550676 | - | punto di monitoraggio fuori Natura 2000 |
| AnfibiRettili | 4224135 | 2551433 | - | punto di monitoraggio fuori Natura 2000 |
| AnfibiRettili | 4222931 | 2554348 | - | punto di monitoraggio fuori Natura 2000 |
| AnfibiRettili | 4169502 | 2415006 | - | punto di monitoraggio fuori Natura 2000 |
| AnfibiRettili | 4165037 | 2405805 | - | punto di monitoraggio fuori Natura 2000 |
| AnfibiRettili | 4165793 | 2409825 | - | punto di monitoraggio fuori Natura 2000 |
| AnfibiRettili | 4164032 | 2405748 | - | punto di monitoraggio fuori Natura 2000 |
| AnfibiRettili | 4152917 | 2515470 | - | punto di monitoraggio fuori Natura 2000 |
| AnfibiRettili | 4147695 | 2518153 | - | punto di monitoraggio fuori Natura 2000 |
| AnfibiRettili | 4143609 | 2518912 | - | punto di monitoraggio fuori Natura 2000 |
| AnfibiRettili | 4099660 | 2527323 | - | punto di monitoraggio fuori Natura 2000 |
| AnfibiRettili | 4096446 | 2530120 | - | punto di monitoraggio fuori Natura 2000 |
| AnfibiRettili | 4093824 | 2524007 | - | punto di monitoraggio fuori Natura 2000 |
| AnfibiRettili | 4121113 | 2492771 | - | punto di monitoraggio fuori Natura 2000 |
| AnfibiRettili | 4119654 | 2499645 | - | punto di monitoraggio fuori Natura 2000 |
| AnfibiRettili | 4117838 | 2496560 | - | punto di monitoraggio fuori Natura 2000 |
| AnfibiRettili | 4171775 | 2362439 | - | punto di monitoraggio fuori Natura 2000 |
| AnfibiRettili | 4167753 | 2362213 | - | punto di monitoraggio fuori Natura 2000 |
| AnfibiRettili | 4166686 | 2363148 | - | punto di monitoraggio fuori Natura 2000 |
| AnfibiRettili | 4166625 | 2364139 | - | punto di monitoraggio fuori Natura 2000 |
| AnfibiRettili | 4067455 | 2510581 | - | punto di monitoraggio fuori Natura 2000 |
| AnfibiRettili | 4067259 | 2513550 | - | punto di monitoraggio fuori Natura 2000 |
| AnfibiRettili | 4065378 | 2511456 | - | punto di monitoraggio fuori Natura 2000 |
| AnfibiRettili | 4063170 | 2514311 | - | punto di monitoraggio fuori Natura 2000 |
| AnfibiRettili | 4155587 | 2379425 | - | punto di monitoraggio fuori Natura 2000 |
| AnfibiRettili | 4152816 | 2375293 | - | punto di monitoraggio fuori Natura 2000 |
| AnfibiRettili | 4153637 | 2378321 | - | punto di monitoraggio fuori Natura 2000 |
| AnfibiRettili | 4170396 | 2479685 | - | punto di monitoraggio fuori Natura 2000 |
| AnfibiRettili | 4166118 | 2483417 | - | punto di monitoraggio fuori Natura 2000 |
| AnfibiRettili | 4184529 | 2479502 | - | punto di monitoraggio fuori Natura 2000 |
| AnfibiRettili | 4183201 | 2484398 | - | punto di monitoraggio fuori Natura 2000 |
| AnfibiRettili | 4181643 | 2477347 | - | punto di monitoraggio fuori Natura 2000 |
| AnfibiRettili | 4178112 | 2485100 | - | punto di monitoraggio fuori Natura 2000 |
| AnfibiRettili | 4136744 | 2500623 | - | punto di monitoraggio fuori Natura 2000 |
| AnfibiRettili | 4136679 | 2501613 | - | punto di monitoraggio fuori Natura 2000 |
| AnfibiRettili | 4136063 | 2495614 | - | punto di monitoraggio fuori Natura 2000 |

| Gruppo | lat | long | Codice Sito | Denominazione Sito |
|---------------|---------|---------|-------------|---|
| AnfibiRettili | 4134668 | 2501498 | - | punto di monitoraggio fuori Natura 2000 |
| AnfibiRettili | 4192841 | 2314894 | - | punto di monitoraggio fuori Natura 2000 |
| AnfibiRettili | 4190830 | 2314781 | - | punto di monitoraggio fuori Natura 2000 |
| AnfibiRettili | 4190770 | 2315773 | - | punto di monitoraggio fuori Natura 2000 |
| AnfibiRettili | 4188938 | 2312687 | - | punto di monitoraggio fuori Natura 2000 |
| AnfibiRettili | 4140193 | 2383531 | - | punto di monitoraggio fuori Natura 2000 |
| AnfibiRettili | 4138673 | 2375494 | - | punto di monitoraggio fuori Natura 2000 |
| AnfibiRettili | 4138304 | 2381437 | - | punto di monitoraggio fuori Natura 2000 |
| AnfibiRettili | 4080565 | 2495431 | - | punto di monitoraggio fuori Natura 2000 |
| AnfibiRettili | 4076736 | 2492233 | - | punto di monitoraggio fuori Natura 2000 |
| AnfibiRettili | 4190785 | 2537550 | - | punto di monitoraggio fuori Natura 2000 |
| AnfibiRettili | 4189780 | 2537492 | - | punto di monitoraggio fuori Natura 2000 |
| AnfibiRettili | 4189515 | 2541455 | - | punto di monitoraggio fuori Natura 2000 |
| AnfibiRettili | 4184559 | 2540173 | - | punto di monitoraggio fuori Natura 2000 |
| AnfibiRettili | 4203836 | 2461714 | - | punto di monitoraggio fuori Natura 2000 |
| AnfibiRettili | 4201763 | 2462589 | - | punto di monitoraggio fuori Natura 2000 |
| AnfibiRettili | 4200758 | 2462532 | - | punto di monitoraggio fuori Natura 2000 |
| AnfibiRettili | 4200566 | 2465505 | - | punto di monitoraggio fuori Natura 2000 |
| AnfibiRettili | 4126326 | 2443375 | - | punto di monitoraggio fuori Natura 2000 |
| AnfibiRettili | 4127205 | 2445413 | - | punto di monitoraggio fuori Natura 2000 |
| AnfibiRettili | 4118091 | 2445890 | - | punto di monitoraggio fuori Natura 2000 |
| AnfibiRettili | 4213194 | 2312054 | - | punto di monitoraggio fuori Natura 2000 |
| AnfibiRettili | 4209351 | 2308855 | - | punto di monitoraggio fuori Natura 2000 |
| AnfibiRettili | 4209938 | 2315851 | - | punto di monitoraggio fuori Natura 2000 |
| AnfibiRettili | 4207867 | 2316729 | - | punto di monitoraggio fuori Natura 2000 |
| AnfibiRettili | 4167112 | 2436743 | - | punto di monitoraggio fuori Natura 2000 |
| AnfibiRettili | 4167610 | 2444725 | - | punto di monitoraggio fuori Natura 2000 |
| AnfibiRettili | 4143877 | 2484132 | - | punto di monitoraggio fuori Natura 2000 |
| AnfibiRettili | 4137781 | 2484778 | - | punto di monitoraggio fuori Natura 2000 |
| AnfibiRettili | 4213501 | 2499076 | - | punto di monitoraggio fuori Natura 2000 |
| AnfibiRettili | 4214440 | 2500125 | - | punto di monitoraggio fuori Natura 2000 |
| AnfibiRettili | 4213240 | 2503040 | - | punto di monitoraggio fuori Natura 2000 |
| AnfibiRettili | 4183507 | 2400885 | - | punto di monitoraggio fuori Natura 2000 |
| AnfibiRettili | 4182377 | 2402810 | - | punto di monitoraggio fuori Natura 2000 |
| AnfibiRettili | 4181185 | 2405725 | - | punto di monitoraggio fuori Natura 2000 |
| AnfibiRettili | 4100336 | 2532331 | - | punto di monitoraggio fuori Natura 2000 |
| AnfibiRettili | 4100946 | 2538329 | - | punto di monitoraggio fuori Natura 2000 |
| AnfibiRettili | 4094303 | 2531985 | - | punto di monitoraggio fuori Natura 2000 |

| Gruppo | lat | long | Codice Sito | Denominazione Sito |
|---------------|---------|---------|-------------|---|
| AnfibiRettili | 4214919 | 2349951 | - | punto di monitoraggio fuori Natura 2000 |
| AnfibiRettili | 4214553 | 2355898 | - | punto di monitoraggio fuori Natura 2000 |
| AnfibiRettili | 4101842 | 2478755 | - | punto di monitoraggio fuori Natura 2000 |
| AnfibiRettili | 4100772 | 2479688 | - | punto di monitoraggio fuori Natura 2000 |
| AnfibiRettili | 4098268 | 2471597 | - | punto di monitoraggio fuori Natura 2000 |
| AnfibiRettili | 4204128 | 2328456 | - | punto di monitoraggio fuori Natura 2000 |
| AnfibiRettili | 4198095 | 2328117 | - | punto di monitoraggio fuori Natura 2000 |
| AnfibiRettili | 4195721 | 2333951 | - | punto di monitoraggio fuori Natura 2000 |
| AnfibiRettili | 4198938 | 2521112 | - | punto di monitoraggio fuori Natura 2000 |
| AnfibiRettili | 4195661 | 2524901 | - | punto di monitoraggio fuori Natura 2000 |
| AnfibiRettili | 4139275 | 2414291 | - | punto di monitoraggio fuori Natura 2000 |
| AnfibiRettili | 4137831 | 2421167 | - | punto di monitoraggio fuori Natura 2000 |
| AnfibiRettili | 4133997 | 2417969 | - | punto di monitoraggio fuori Natura 2000 |
| AnfibiRettili | 4134814 | 2420996 | - | punto di monitoraggio fuori Natura 2000 |
| AnfibiRettili | 4193186 | 2423312 | - | punto di monitoraggio fuori Natura 2000 |
| Chiroterri | 4202476 | 2513359 | ITA030035 | Alta Valle del Fiume Alcantara |
| Chiroterri | 4196318 | 2514992 | ITA030035 | Alta Valle del Fiume Alcantara |
| Chiroterri | 4200393 | 2452565 | ITA020003 | Boschi di San Mauro Castelverde |
| Chiroterri | 4199452 | 2451516 | ITA020003 | Boschi di San Mauro Castelverde |
| Chiroterri | 4204701 | 2525426 | ITA030005 | Bosco di Malabotta |
| Chiroterri | 4197770 | 2430535 | ITA020017 | Complesso Pizzo Dipilo e Querceti su calcare |
| Chiroterri | 4195760 | 2430420 | ITA020017 | Complesso Pizzo Dipilo e Querceti su calcare |
| Chiroterri | 4117757 | 2528361 | ITA090024 | Cozzo Ogliastri |
| Chiroterri | 4226547 | 2560530 | ITA030011 | Dorsale Curcuraci, Antennamare |
| Chiroterri | 4222531 | 2560295 | ITA030011 | Dorsale Curcuraci, Antennamare |
| Chiroterri | 4221393 | 2562219 | ITA030011 | Dorsale Curcuraci, Antennamare |
| Chiroterri | 4229559 | 2560707 | ITA030011 | Dorsale Curcuraci, Antennamare |
| Chiroterri | 4230296 | 2564731 | ITA030011 | Dorsale Curcuraci, Antennamare |
| Chiroterri | 4224673 | 2558430 | ITA030011 | Dorsale Curcuraci, Antennamare |
| Chiroterri | 4224405 | 2562395 | ITA030011 | Dorsale Curcuraci, Antennamare |
| Chiroterri | 4222464 | 2561286 | ITA030011 | Dorsale Curcuraci, Antennamare |
| Chiroterri | 4201525 | 2450641 | ITA020018 | Foce del Fiume Pollina e Monte Tardara |
| Chiroterri | 4220818 | 2319445 | ITA010025 | Fondali del Golfo di Custonaci |
| Chiroterri | 4073318 | 2252649 | ITA010019 | Isola di Pantelleria: Montagna Grande e Monte Gibebe |
| Chiroterri | 4220707 | 2354257 | ITA020021 | Montagna Longa, Pizzo Montanello |
| Chiroterri | 4192618 | 2432230 | ITA020016 | Monte Quacella, Monte dei Cervi, Pizzo Carbonara, Monte Ferro, Pizzo Otiero |
| Chiroterri | 4112533 | 2531043 | ITA090020 | Monti Climiti |
| Chiroterri | 4200669 | 2479435 | ITA030014 | Pizzo Fau, Monte Pomiere, Pizzo Bidi e Serra della Testa |

| Gruppo | lat | long | Codice Sito | Denominazione Sito |
|-----------|---------|---------|-------------|---|
| Chiroteri | 4204688 | 2479667 | ITA030018 | Pizzo Michele |
| Chiroteri | 4200271 | 2516216 | - | punto di monitoraggio fuori Natura 2000 |
| Chiroteri | 4194832 | 2506949 | - | punto di monitoraggio fuori Natura 2000 |
| Chiroteri | 4182745 | 2348140 | - | punto di monitoraggio fuori Natura 2000 |
| Chiroteri | 4182258 | 2356068 | - | punto di monitoraggio fuori Natura 2000 |
| Chiroteri | 4178541 | 2350888 | - | punto di monitoraggio fuori Natura 2000 |
| Chiroteri | 4174640 | 2348680 | - | punto di monitoraggio fuori Natura 2000 |
| Chiroteri | 4226681 | 2558548 | - | punto di monitoraggio fuori Natura 2000 |
| Chiroteri | 4218747 | 2320324 | - | punto di monitoraggio fuori Natura 2000 |
| Chiroteri | 4216796 | 2319219 | - | punto di monitoraggio fuori Natura 2000 |
| Chiroteri | 4216556 | 2323185 | - | punto di monitoraggio fuori Natura 2000 |
| Chiroteri | 4204494 | 2482640 | - | punto di monitoraggio fuori Natura 2000 |
| Chiroteri | 4200281 | 2485381 | - | punto di monitoraggio fuori Natura 2000 |
| Chiroteri | 4192497 | 2353661 | - | punto di monitoraggio fuori Natura 2000 |
| Chiroteri | 4192314 | 2356634 | - | punto di monitoraggio fuori Natura 2000 |
| Chiroteri | 4190546 | 2352556 | - | punto di monitoraggio fuori Natura 2000 |
| Chiroteri | 4189541 | 2352500 | - | punto di monitoraggio fuori Natura 2000 |
| Chiroteri | 4121778 | 2528592 | - | punto di monitoraggio fuori Natura 2000 |
| Chiroteri | 4115812 | 2527255 | - | punto di monitoraggio fuori Natura 2000 |
| Chiroteri | 4204429 | 2483630 | - | punto di monitoraggio fuori Natura 2000 |
| Chiroteri | 4198272 | 2485265 | - | punto di monitoraggio fuori Natura 2000 |
| Chiroteri | 4219725 | 2370117 | - | punto di monitoraggio fuori Natura 2000 |
| Chiroteri | 4220669 | 2371165 | - | punto di monitoraggio fuori Natura 2000 |
| Chiroteri | 4217592 | 2371985 | - | punto di monitoraggio fuori Natura 2000 |
| Chiroteri | 4215520 | 2372863 | - | punto di monitoraggio fuori Natura 2000 |
| Chiroteri | 4183751 | 2348197 | - | punto di monitoraggio fuori Natura 2000 |
| Chiroteri | 4180247 | 2355955 | - | punto di monitoraggio fuori Natura 2000 |
| Chiroteri | 4178236 | 2355842 | - | punto di monitoraggio fuori Natura 2000 |
| Chiroteri | 4175402 | 2352700 | - | punto di monitoraggio fuori Natura 2000 |
| Chiroteri | 4212127 | 2519888 | - | punto di monitoraggio fuori Natura 2000 |
| Chiroteri | 4212934 | 2522919 | - | punto di monitoraggio fuori Natura 2000 |
| Chiroteri | 4204899 | 2522453 | - | punto di monitoraggio fuori Natura 2000 |
| Chiroteri | 4221259 | 2564201 | - | punto di monitoraggio fuori Natura 2000 |
| Chiroteri | 4083582 | 2495602 | - | punto di monitoraggio fuori Natura 2000 |
| Chiroteri | 4081506 | 2496478 | - | punto di monitoraggio fuori Natura 2000 |
| Chiroteri | 4079689 | 2493394 | - | punto di monitoraggio fuori Natura 2000 |
| Chiroteri | 4078294 | 2499276 | - | punto di monitoraggio fuori Natura 2000 |
| Chiroteri | 4180613 | 2350009 | - | punto di monitoraggio fuori Natura 2000 |

| Gruppo | lat | long | Codice Sito | Denominazione Sito |
|-----------|---------|---------|-------------|---|
| Chiroteri | 4178297 | 2354851 | - | punto di monitoraggio fuori Natura 2000 |
| Chiroteri | 4176286 | 2354738 | - | punto di monitoraggio fuori Natura 2000 |
| Chiroteri | 4202211 | 2455653 | - | punto di monitoraggio fuori Natura 2000 |
| Chiroteri | 4208997 | 2536619 | - | punto di monitoraggio fuori Natura 2000 |
| Chiroteri | 4207451 | 2529565 | - | punto di monitoraggio fuori Natura 2000 |
| Chiroteri | 4204372 | 2530381 | - | punto di monitoraggio fuori Natura 2000 |
| Chiroteri | 4204306 | 2531372 | - | punto di monitoraggio fuori Natura 2000 |
| Chiroteri | 4196694 | 2301185 | - | punto di monitoraggio fuori Natura 2000 |
| Chiroteri | 4192314 | 2306908 | - | punto di monitoraggio fuori Natura 2000 |
| Chiroteri | 4187404 | 2304645 | - | punto di monitoraggio fuori Natura 2000 |
| Chiroteri | 4187344 | 2305636 | - | punto di monitoraggio fuori Natura 2000 |
| Chiroteri | 4072367 | 2251604 | - | punto di monitoraggio fuori Natura 2000 |
| Chiroteri | 4197959 | 2427562 | - | punto di monitoraggio fuori Natura 2000 |
| Chiroteri | 4223765 | 2511609 | - | punto di monitoraggio fuori Natura 2000 |
| Chiroteri | 4223503 | 2515574 | - | punto di monitoraggio fuori Natura 2000 |
| Chiroteri | 4218350 | 2517265 | - | punto di monitoraggio fuori Natura 2000 |
| Chiroteri | 4217870 | 2509277 | - | punto di monitoraggio fuori Natura 2000 |
| Chiroteri | 4212077 | 2490040 | - | punto di monitoraggio fuori Natura 2000 |
| Chiroteri | 4210943 | 2491964 | - | punto di monitoraggio fuori Natura 2000 |
| Chiroteri | 4206730 | 2494705 | - | punto di monitoraggio fuori Natura 2000 |
| Chiroteri | 4205660 | 2495638 | - | punto di monitoraggio fuori Natura 2000 |
| Chiroteri | 4183231 | 2340212 | - | punto di monitoraggio fuori Natura 2000 |
| Chiroteri | 4181098 | 2342082 | - | punto di monitoraggio fuori Natura 2000 |
| Chiroteri | 4181861 | 2346102 | - | punto di monitoraggio fuori Natura 2000 |
| Chiroteri | 4180274 | 2339052 | - | punto di monitoraggio fuori Natura 2000 |
| Chiroteri | 4238059 | 2569167 | - | punto di monitoraggio fuori Natura 2000 |
| Chiroteri | 4234980 | 2569982 | - | punto di monitoraggio fuori Natura 2000 |
| Chiroteri | 4235850 | 2572024 | - | punto di monitoraggio fuori Natura 2000 |
| Chiroteri | 4231031 | 2568755 | - | punto di monitoraggio fuori Natura 2000 |
| Chiroteri | 4142604 | 2518854 | - | punto di monitoraggio fuori Natura 2000 |
| Chiroteri | 4141402 | 2521767 | - | punto di monitoraggio fuori Natura 2000 |
| Chiroteri | 4140725 | 2516757 | - | punto di monitoraggio fuori Natura 2000 |
| Chiroteri | 4135568 | 2518449 | - | punto di monitoraggio fuori Natura 2000 |
| Chiroteri | 4131285 | 2522180 | - | punto di monitoraggio fuori Natura 2000 |
| Chiroteri | 4128663 | 2516065 | - | punto di monitoraggio fuori Natura 2000 |
| Chiroteri | 4123833 | 2512806 | - | punto di monitoraggio fuori Natura 2000 |
| Chiroteri | 4124642 | 2515834 | - | punto di monitoraggio fuori Natura 2000 |
| Chiroteri | 4172050 | 2500662 | - | punto di monitoraggio fuori Natura 2000 |

| Gruppo | lat | long | Codice Sito | Denominazione Sito |
|--------------|---------|---------|-------------|--|
| Chiroterri | 4169100 | 2499498 | - | punto di monitoraggio fuori Natura 2000 |
| Chiroterri | 4165955 | 2501306 | - | punto di monitoraggio fuori Natura 2000 |
| Chiroterri | 4164755 | 2504220 | - | punto di monitoraggio fuori Natura 2000 |
| Chiroterri | 4214407 | 2390704 | - | punto di monitoraggio fuori Natura 2000 |
| Chiroterri | 4212521 | 2388607 | - | punto di monitoraggio fuori Natura 2000 |
| Chiroterri | 4212397 | 2390590 | - | punto di monitoraggio fuori Natura 2000 |
| Chiroterri | 4212273 | 2392572 | - | punto di monitoraggio fuori Natura 2000 |
| Chiroterri | 4071830 | 2520764 | - | punto di monitoraggio fuori Natura 2000 |
| Chiroterri | 4068813 | 2520592 | - | punto di monitoraggio fuori Natura 2000 |
| Chiroterri | 4067873 | 2519545 | - | punto di monitoraggio fuori Natura 2000 |
| Chiroterri | 4064855 | 2519374 | - | punto di monitoraggio fuori Natura 2000 |
| Chiroterri | 4223844 | 2352444 | - | punto di monitoraggio fuori Natura 2000 |
| Chiroterri | 4214736 | 2352925 | - | punto di monitoraggio fuori Natura 2000 |
| Chiroterri | 4215497 | 2356946 | - | punto di monitoraggio fuori Natura 2000 |
| Chiroterri | 4183325 | 2355134 | - | punto di monitoraggio fuori Natura 2000 |
| Chiroterri | 4176712 | 2347802 | - | punto di monitoraggio fuori Natura 2000 |
| Chiroterri | 4192801 | 2348705 | - | punto di monitoraggio fuori Natura 2000 |
| Chiroterri | 4190729 | 2349583 | - | punto di monitoraggio fuori Natura 2000 |
| Chiroterri | 4189784 | 2348536 | - | punto di monitoraggio fuori Natura 2000 |
| Chiroterri | 4185275 | 2356238 | - | punto di monitoraggio fuori Natura 2000 |
| Chiroterri | 4093834 | 2493204 | - | punto di monitoraggio fuori Natura 2000 |
| Chiroterri | 4091823 | 2493090 | - | punto di monitoraggio fuori Natura 2000 |
| Chiroterri | 4089746 | 2493966 | - | punto di monitoraggio fuori Natura 2000 |
| Chiroterri | 4087476 | 2497811 | - | punto di monitoraggio fuori Natura 2000 |
| Chiroterri | 4198709 | 2399758 | - | punto di monitoraggio fuori Natura 2000 |
| Chiroterri | 4196699 | 2399644 | - | punto di monitoraggio fuori Natura 2000 |
| Chiroterri | 4196512 | 2402617 | - | punto di monitoraggio fuori Natura 2000 |
| Chiroterri | 4192678 | 2399416 | - | punto di monitoraggio fuori Natura 2000 |
| Chiroterri | 4227685 | 2558606 | - | punto di monitoraggio fuori Natura 2000 |
| Chiroterri | 4101753 | 2541356 | - | punto di monitoraggio fuori Natura 2000 |
| Chiroterri | 4101620 | 2543337 | - | punto di monitoraggio fuori Natura 2000 |
| Chiroterri | 4183508 | 2352161 | - | punto di monitoraggio fuori Natura 2000 |
| Chiroterri | 4179364 | 2353917 | - | punto di monitoraggio fuori Natura 2000 |
| Invertebrati | 4199068 | 2377899 | ITA020007 | Boschi Ficuzza e Cappelliere, Vallone Cerasa, Castagneti Mezzojuso |
| Invertebrati | 4192789 | 2381522 | ITA020007 | Boschi Ficuzza e Cappelliere, Vallone Cerasa, Castagneti Mezzojuso |
| Invertebrati | 4199175 | 2471392 | ITA030014 | Pizzo Fau, Monte Pomiere, Pizzo Bidi e Serra della Testa |
| Invertebrati | 4195000 | 2442311 | ITA020020 | Querceti sempreverdi di Geraci Siculo e Castelbuono |
| Invertebrati | 4202842 | 2492491 | ITA030038 | Serra del Re, Monte Soro e Biviere di Cesarò |

| Gruppo | lat | long | Codice Sito | Denominazione Sito |
|--------------|---------|---------|-------------|--|
| Invertebrati | 4200022 | 2489344 | ITA030038 | Serra del Re, Monte Soro e Biviere di Cesarò |
| Invertebrati | 4197689 | 2494183 | ITA030038 | Serra del Re, Monte Soro e Biviere di Cesarò |
| Invertebrati | 4196944 | 2490162 | ITA030038 | Serra del Re, Monte Soro e Biviere di Cesarò |
| Invertebrati | 4166242 | 2512260 | - | punto di monitoraggio fuori Natura 2000 |
| Invertebrati | 4164690 | 2505210 | - | punto di monitoraggio fuori Natura 2000 |
| Invertebrati | 4164494 | 2508182 | - | punto di monitoraggio fuori Natura 2000 |
| Invertebrati | 4164363 | 2510163 | - | punto di monitoraggio fuori Natura 2000 |
| Invertebrati | 4182867 | 2346158 | - | punto di monitoraggio fuori Natura 2000 |
| Invertebrati | 4181861 | 2346102 | - | punto di monitoraggio fuori Natura 2000 |
| Invertebrati | 4179268 | 2338996 | - | punto di monitoraggio fuori Natura 2000 |
| Invertebrati | 4176070 | 2341800 | - | punto di monitoraggio fuori Natura 2000 |
| Invertebrati | 4195743 | 2382684 | - | punto di monitoraggio fuori Natura 2000 |
| Invertebrati | 4193485 | 2386534 | - | punto di monitoraggio fuori Natura 2000 |
| Invertebrati | 4197263 | 2438462 | - | punto di monitoraggio fuori Natura 2000 |
| Invertebrati | 4196946 | 2443417 | - | punto di monitoraggio fuori Natura 2000 |
| Invertebrati | 4195941 | 2443359 | - | punto di monitoraggio fuori Natura 2000 |
| Invertebrati | 4183781 | 2506311 | - | punto di monitoraggio fuori Natura 2000 |
| Invertebrati | 4188108 | 2359380 | - | punto di monitoraggio fuori Natura 2000 |
| Invertebrati | 4186097 | 2359267 | - | punto di monitoraggio fuori Natura 2000 |
| Invertebrati | 4186858 | 2363288 | - | punto di monitoraggio fuori Natura 2000 |
| Invertebrati | 4184786 | 2364165 | - | punto di monitoraggio fuori Natura 2000 |
| Invertebrati | 4205010 | 2474712 | - | punto di monitoraggio fuori Natura 2000 |
| Invertebrati | 4203941 | 2475645 | - | punto di monitoraggio fuori Natura 2000 |
| Invertebrati | 4202061 | 2473547 | - | punto di monitoraggio fuori Natura 2000 |
| Invertebrati | 4166340 | 2385001 | - | punto di monitoraggio fuori Natura 2000 |
| Invertebrati | 4165704 | 2379000 | - | punto di monitoraggio fuori Natura 2000 |
| Invertebrati | 4164637 | 2379934 | - | punto di monitoraggio fuori Natura 2000 |
| Invertebrati | 4163632 | 2379877 | - | punto di monitoraggio fuori Natura 2000 |
| Invertebrati | 4186652 | 2430895 | - | punto di monitoraggio fuori Natura 2000 |
| Invertebrati | 4185330 | 2435792 | - | punto di monitoraggio fuori Natura 2000 |
| Invertebrati | 4183320 | 2435677 | - | punto di monitoraggio fuori Natura 2000 |
| Invertebrati | 4182315 | 2435620 | - | punto di monitoraggio fuori Natura 2000 |
| Invertebrati | 4213263 | 2517964 | - | punto di monitoraggio fuori Natura 2000 |
| Invertebrati | 4212802 | 2524902 | - | punto di monitoraggio fuori Natura 2000 |
| Invertebrati | 4212737 | 2525893 | - | punto di monitoraggio fuori Natura 2000 |
| Invertebrati | 4210662 | 2526767 | - | punto di monitoraggio fuori Natura 2000 |
| Invertebrati | 4153086 | 2497583 | - | punto di monitoraggio fuori Natura 2000 |
| Invertebrati | 4151821 | 2501488 | - | punto di monitoraggio fuori Natura 2000 |

| Gruppo | lat | long | Codice Sito | Denominazione Sito |
|-------------------|---------|---------|-------------|---|
| Invertebrati | 4147670 | 2503238 | - | punto di monitoraggio fuori Natura 2000 |
| Invertebrati | 4144655 | 2503065 | - | punto di monitoraggio fuori Natura 2000 |
| Invertebrati | 4219725 | 2370117 | - | punto di monitoraggio fuori Natura 2000 |
| Invertebrati | 4217346 | 2375950 | - | punto di monitoraggio fuori Natura 2000 |
| Invertebrati | 4215705 | 2369889 | - | punto di monitoraggio fuori Natura 2000 |
| Invertebrati | 4216649 | 2370937 | - | punto di monitoraggio fuori Natura 2000 |
| Invertebrati | 4116895 | 2448804 | - | punto di monitoraggio fuori Natura 2000 |
| Invertebrati | 4115201 | 2443740 | - | punto di monitoraggio fuori Natura 2000 |
| Invertebrati | 4114884 | 2448690 | - | punto di monitoraggio fuori Natura 2000 |
| Invertebrati | 4112936 | 2447586 | - | punto di monitoraggio fuori Natura 2000 |
| Invertebrati | 4195862 | 2460262 | - | punto di monitoraggio fuori Natura 2000 |
| Invertebrati | 4195049 | 2457231 | - | punto di monitoraggio fuori Natura 2000 |
| Invertebrati | 4192720 | 2462071 | - | punto di monitoraggio fuori Natura 2000 |
| Invertebrati | 4191523 | 2464986 | - | punto di monitoraggio fuori Natura 2000 |
| Mammiferi non vol | 4199397 | 2514176 | ITA030035 | Alta Valle del Fiume Alcantara |
| Mammiferi non vol | 4088862 | 2522730 | ITA090016 | Alto corso del Fiume Asinaro, Cava Piraro e Cava Carosello |
| Mammiferi non vol | 4190548 | 2417195 | ITA020032 | Boschi di Granza |
| Mammiferi non vol | 4188601 | 2416090 | ITA020032 | Boschi di Granza |
| Mammiferi non vol | 4196995 | 2378777 | ITA020007 | Boschi Ficuzza e Cappelliere, Vallone Cerasa, Castagneti Mezzojuso |
| Mammiferi non vol | 4195929 | 2379711 | ITA020007 | Boschi Ficuzza e Cappelliere, Vallone Cerasa, Castagneti Mezzojuso |
| Mammiferi non vol | 4199068 | 2377899 | ITA020007 | Boschi Ficuzza e Cappelliere, Vallone Cerasa, Castagneti Mezzojuso |
| Mammiferi non vol | 4196872 | 2380759 | ITA020007 | Boschi Ficuzza e Cappelliere, Vallone Cerasa, Castagneti Mezzojuso |
| Mammiferi non vol | 4193036 | 2377558 | ITA020007 | Boschi Ficuzza e Cappelliere, Vallone Cerasa, Castagneti Mezzojuso |
| Mammiferi non vol | 4200729 | 2509279 | ITA070007 | Bosco del Flascio |
| Mammiferi non vol | 4197716 | 2509105 | ITA070007 | Bosco del Flascio |
| Mammiferi non vol | 4202824 | 2523327 | ITA030005 | Bosco di Malabotta |
| Mammiferi non vol | 4177838 | 2458235 | ITA060009 | Bosco di Sperlinga, Alto Salso |
| Mammiferi non vol | 4178779 | 2459283 | ITA060009 | Bosco di Sperlinga, Alto Salso |
| Mammiferi non vol | 4178715 | 2460274 | ITA060009 | Bosco di Sperlinga, Alto Salso |
| Mammiferi non vol | 4179102 | 2390692 | ITA020022 | Calanchi, lembi boschivi e praterie di Riena |
| Mammiferi non vol | 4177972 | 2392617 | ITA020022 | Calanchi, lembi boschivi e praterie di Riena |
| Mammiferi non vol | 4092753 | 2524940 | ITA090007 | Cava Grande del Cassibile, Cava Cinque Porte, Cava e Bosco di Bauli |
| Mammiferi non vol | 4092621 | 2526920 | ITA090007 | Cava Grande del Cassibile, Cava Cinque Porte, Cava e Bosco di Bauli |
| Mammiferi non vol | 4089951 | 2536704 | ITA090007 | Cava Grande del Cassibile, Cava Cinque Porte, Cava e Bosco di Bauli |
| Mammiferi non vol | 4195823 | 2429429 | ITA020017 | Complesso Pizzo Dipilo e Querceti su calcare |
| Mammiferi non vol | 4233241 | 2565899 | ITA030011 | Dorsale Curcuraci, Antennamare |
| Mammiferi non vol | 4233174 | 2566890 | ITA030011 | Dorsale Curcuraci, Antennamare |
| Mammiferi non vol | 4231367 | 2563798 | ITA030011 | Dorsale Curcuraci, Antennamare |

| Gruppo | lat | long | Codice Sito | Denominazione Sito |
|-------------------|---------|---------|-------------|---|
| Mammiferi non vol | 4138058 | 2526546 | ITA070001 | Foce del Fiume Simeto e Lago Gornalunga |
| Mammiferi non vol | 4137992 | 2527536 | ITA070001 | Foce del Fiume Simeto e Lago Gornalunga |
| Mammiferi non vol | 4194692 | 2431354 | ITA020016 | Monte Quacella, Monte dei Cervi, Pizzo Carbonara, Monte Ferro, Pizzo Otiero |
| Mammiferi non vol | 4192618 | 2432230 | ITA020016 | Monte Quacella, Monte dei Cervi, Pizzo Carbonara, Monte Ferro, Pizzo Otiero |
| Mammiferi non vol | 4185108 | 2470585 | ITA060006 | Monte Sambughetti, Monte Campanito |
| Mammiferi non vol | 4177902 | 2457244 | ITA020040 | Monte Zimmara (Gangi) |
| Mammiferi non vol | 4183351 | 2371045 | ITA020037 | Monti Barracù, Cardelia, Pizzo Cangialosi e Gole del Torrente Corleone |
| Mammiferi non vol | 4186368 | 2371215 | ITA020037 | Monti Barracù, Cardelia, Pizzo Cangialosi e Gole del Torrente Corleone |
| Mammiferi non vol | 4207637 | 2480831 | ITA030018 | Pizzo Michele |
| Mammiferi non vol | 4194591 | 2525834 | ITA030036 | Riserva naturale del Fiume Alcantara |
| Mammiferi non vol | 4175094 | 2307937 | ITA010014 | Sciare di Marsala |
| Mammiferi non vol | 4172249 | 2387323 | ITA020028 | Serra del Leone e Monte Stagnataro |
| Mammiferi non vol | 4204330 | 2500535 | ITA030038 | Serra del Re, Monte Soro e Biviere di Cesarò |
| Mammiferi non vol | 4202386 | 2499428 | ITA030038 | Serra del Re, Monte Soro e Biviere di Cesarò |
| Mammiferi non vol | 4197363 | 2499138 | ITA030038 | Serra del Re, Monte Soro e Biviere di Cesarò |
| Mammiferi non vol | 4197233 | 2501119 | ITA030038 | Serra del Re, Monte Soro e Biviere di Cesarò |
| Mammiferi non vol | 4195196 | 2423427 | - | punto di monitoraggio fuori Natura 2000 |
| Mammiferi non vol | 4194065 | 2425351 | - | punto di monitoraggio fuori Natura 2000 |
| Mammiferi non vol | 4192118 | 2424246 | - | punto di monitoraggio fuori Natura 2000 |
| Mammiferi non vol | 4219580 | 2544201 | - | punto di monitoraggio fuori Natura 2000 |
| Mammiferi non vol | 4219447 | 2546183 | - | punto di monitoraggio fuori Natura 2000 |
| Mammiferi non vol | 4217771 | 2541110 | - | punto di monitoraggio fuori Natura 2000 |
| Mammiferi non vol | 4215762 | 2540993 | - | punto di monitoraggio fuori Natura 2000 |
| Mammiferi non vol | 4223569 | 2514583 | - | punto di monitoraggio fuori Natura 2000 |
| Mammiferi non vol | 4219617 | 2513358 | - | punto di monitoraggio fuori Natura 2000 |
| Mammiferi non vol | 4214661 | 2512076 | - | punto di monitoraggio fuori Natura 2000 |
| Mammiferi non vol | 4214530 | 2514058 | - | punto di monitoraggio fuori Natura 2000 |
| Mammiferi non vol | 4184681 | 2461610 | - | punto di monitoraggio fuori Natura 2000 |
| Mammiferi non vol | 4181474 | 2464410 | - | punto di monitoraggio fuori Natura 2000 |
| Mammiferi non vol | 4179592 | 2462313 | - | punto di monitoraggio fuori Natura 2000 |
| Mammiferi non vol | 4189164 | 2407172 | - | punto di monitoraggio fuori Natura 2000 |
| Mammiferi non vol | 4186716 | 2413994 | - | punto di monitoraggio fuori Natura 2000 |
| Mammiferi non vol | 4181752 | 2412718 | - | punto di monitoraggio fuori Natura 2000 |
| Mammiferi non vol | 4134082 | 2479596 | - | punto di monitoraggio fuori Natura 2000 |
| Mammiferi non vol | 4130382 | 2474416 | - | punto di monitoraggio fuori Natura 2000 |
| Mammiferi non vol | 4129932 | 2481348 | - | punto di monitoraggio fuori Natura 2000 |
| Mammiferi non vol | 4128178 | 2477272 | - | punto di monitoraggio fuori Natura 2000 |
| Mammiferi non vol | 4195258 | 2324975 | - | punto di monitoraggio fuori Natura 2000 |

| Gruppo | lat | long | Codice Sito | Denominazione Sito |
|-------------------|---------|---------|-------------|---|
| Mammiferi non vol | 4192482 | 2320841 | - | punto di monitoraggio fuori Natura 2000 |
| Mammiferi non vol | 4192241 | 2324806 | - | punto di monitoraggio fuori Natura 2000 |
| Mammiferi non vol | 4187333 | 2322542 | - | punto di monitoraggio fuori Natura 2000 |
| Mammiferi non vol | 4159246 | 2495948 | - | punto di monitoraggio fuori Natura 2000 |
| Mammiferi non vol | 4157301 | 2494843 | - | punto di monitoraggio fuori Natura 2000 |
| Mammiferi non vol | 4156846 | 2501776 | - | punto di monitoraggio fuori Natura 2000 |
| Mammiferi non vol | 4154771 | 2502651 | - | punto di monitoraggio fuori Natura 2000 |
| Mammiferi non vol | 4090413 | 2529775 | - | punto di monitoraggio fuori Natura 2000 |
| Mammiferi non vol | 4086654 | 2525585 | - | punto di monitoraggio fuori Natura 2000 |
| Mammiferi non vol | 4085911 | 2521568 | - | punto di monitoraggio fuori Natura 2000 |
| Mammiferi non vol | 4170064 | 2406090 | - | punto di monitoraggio fuori Natura 2000 |
| Mammiferi non vol | 4167866 | 2408948 | - | punto di monitoraggio fuori Natura 2000 |
| Mammiferi non vol | 4164850 | 2408777 | - | punto di monitoraggio fuori Natura 2000 |
| Mammiferi non vol | 4165668 | 2411806 | - | punto di monitoraggio fuori Natura 2000 |
| Mammiferi non vol | 4117717 | 2420032 | - | punto di monitoraggio fuori Natura 2000 |
| Mammiferi non vol | 4118598 | 2422069 | - | punto di monitoraggio fuori Natura 2000 |
| Mammiferi non vol | 4110801 | 2417656 | - | punto di monitoraggio fuori Natura 2000 |
| Mammiferi non vol | 4110551 | 2421616 | - | punto di monitoraggio fuori Natura 2000 |
| Mammiferi non vol | 4080099 | 2471562 | - | punto di monitoraggio fuori Natura 2000 |
| Mammiferi non vol | 4079778 | 2476511 | - | punto di monitoraggio fuori Natura 2000 |
| Mammiferi non vol | 4077767 | 2476397 | - | punto di monitoraggio fuori Natura 2000 |
| Mammiferi non vol | 4075691 | 2477273 | - | punto di monitoraggio fuori Natura 2000 |
| Mammiferi non vol | 4185985 | 2472624 | - | punto di monitoraggio fuori Natura 2000 |
| Mammiferi non vol | 4182906 | 2473442 | - | punto di monitoraggio fuori Natura 2000 |
| Mammiferi non vol | 4177069 | 2470124 | - | punto di monitoraggio fuori Natura 2000 |
| Mammiferi non vol | 4212726 | 2352811 | - | punto di monitoraggio fuori Natura 2000 |
| Mammiferi non vol | 4210593 | 2354680 | - | punto di monitoraggio fuori Natura 2000 |
| Mammiferi non vol | 4207821 | 2350545 | - | punto di monitoraggio fuori Natura 2000 |
| Mammiferi non vol | 4205933 | 2348450 | - | punto di monitoraggio fuori Natura 2000 |
| Mammiferi non vol | 4123059 | 2493876 | - | punto di monitoraggio fuori Natura 2000 |
| Mammiferi non vol | 4121989 | 2494809 | - | punto di monitoraggio fuori Natura 2000 |
| Mammiferi non vol | 4121664 | 2499760 | - | punto di monitoraggio fuori Natura 2000 |
| Mammiferi non vol | 4119524 | 2501626 | - | punto di monitoraggio fuori Natura 2000 |
| Mammiferi non vol | 4162634 | 2459355 | - | punto di monitoraggio fuori Natura 2000 |
| Mammiferi non vol | 4160560 | 2460231 | - | punto di monitoraggio fuori Natura 2000 |
| Mammiferi non vol | 4158869 | 2455164 | - | punto di monitoraggio fuori Natura 2000 |
| Mammiferi non vol | 4157481 | 2461050 | - | punto di monitoraggio fuori Natura 2000 |
| Mammiferi non vol | 4202869 | 2507414 | - | punto di monitoraggio fuori Natura 2000 |

| Gruppo | lat | long | Codice Sito | Denominazione Sito |
|-------------------|---------|---------|-------------|---|
| Mammiferi non vol | 4207872 | 2446031 | - | punto di monitoraggio fuori Natura 2000 |
| Mammiferi non vol | 4204297 | 2438864 | - | punto di monitoraggio fuori Natura 2000 |
| Mammiferi non vol | 4202848 | 2445743 | - | punto di monitoraggio fuori Natura 2000 |
| Mammiferi non vol | 4201283 | 2438692 | - | punto di monitoraggio fuori Natura 2000 |
| Mammiferi non vol | 4192342 | 2339729 | - | punto di monitoraggio fuori Natura 2000 |
| Mammiferi non vol | 4190391 | 2338625 | - | punto di monitoraggio fuori Natura 2000 |
| Mammiferi non vol | 4189143 | 2342533 | - | punto di monitoraggio fuori Natura 2000 |
| Mammiferi non vol | 4189967 | 2345563 | - | punto di monitoraggio fuori Natura 2000 |
| Mammiferi non vol | 4101605 | 2528428 | - | punto di monitoraggio fuori Natura 2000 |
| Mammiferi non vol | 4092950 | 2521970 | - | punto di monitoraggio fuori Natura 2000 |
| Mammiferi non vol | 4134995 | 2449830 | - | punto di monitoraggio fuori Natura 2000 |
| Mammiferi non vol | 4132360 | 2443717 | - | punto di monitoraggio fuori Natura 2000 |
| Mammiferi non vol | 4132794 | 2452687 | - | punto di monitoraggio fuori Natura 2000 |
| Mammiferi non vol | 4129216 | 2445527 | - | punto di monitoraggio fuori Natura 2000 |
| Mammiferi non vol | 4081471 | 2512372 | - | punto di monitoraggio fuori Natura 2000 |
| Mammiferi non vol | 4080400 | 2513305 | - | punto di monitoraggio fuori Natura 2000 |
| Mammiferi non vol | 4080138 | 2517264 | - | punto di monitoraggio fuori Natura 2000 |
| Mammiferi non vol | 4077579 | 2510163 | - | punto di monitoraggio fuori Natura 2000 |
| Mammiferi non vol | 4201622 | 2526242 | - | punto di monitoraggio fuori Natura 2000 |
| Mammiferi non vol | 4197604 | 2526009 | - | punto di monitoraggio fuori Natura 2000 |
| Mammiferi non vol | 4220375 | 2532307 | - | punto di monitoraggio fuori Natura 2000 |
| Mammiferi non vol | 4218631 | 2528225 | - | punto di monitoraggio fuori Natura 2000 |
| Mammiferi non vol | 4216622 | 2528108 | - | punto di monitoraggio fuori Natura 2000 |
| Mammiferi non vol | 4215486 | 2530032 | - | punto di monitoraggio fuori Natura 2000 |
| Mammiferi non vol | 4162356 | 2479224 | - | punto di monitoraggio fuori Natura 2000 |
| Mammiferi non vol | 4160539 | 2476137 | - | punto di monitoraggio fuori Natura 2000 |
| Mammiferi non vol | 4161028 | 2484119 | - | punto di monitoraggio fuori Natura 2000 |
| Mammiferi non vol | 4158013 | 2483947 | - | punto di monitoraggio fuori Natura 2000 |
| Mammiferi non vol | 4103361 | 2470892 | - | punto di monitoraggio fuori Natura 2000 |
| Mammiferi non vol | 4100600 | 2466761 | - | punto di monitoraggio fuori Natura 2000 |
| Mammiferi non vol | 4098460 | 2468627 | - | punto di monitoraggio fuori Natura 2000 |
| Mammiferi non vol | 4099402 | 2469674 | - | punto di monitoraggio fuori Natura 2000 |
| Mammiferi non vol | 4177413 | 2401534 | - | punto di monitoraggio fuori Natura 2000 |
| Mammiferi non vol | 4178231 | 2404564 | - | punto di monitoraggio fuori Natura 2000 |
| Mammiferi non vol | 4176221 | 2404450 | - | punto di monitoraggio fuori Natura 2000 |
| Mammiferi non vol | 4171132 | 2405156 | - | punto di monitoraggio fuori Natura 2000 |
| Mammiferi non vol | 4131962 | 2527189 | - | punto di monitoraggio fuori Natura 2000 |
| Mammiferi non vol | 4130214 | 2523112 | - | punto di monitoraggio fuori Natura 2000 |

| Gruppo | lat | long | Codice Sito | Denominazione Sito |
|-------------------|---------|---------|-------------|---|
| Mammiferi non vol | 4130083 | 2525093 | - | punto di monitoraggio fuori Natura 2000 |
| Mammiferi non vol | 4127941 | 2526958 | - | punto di monitoraggio fuori Natura 2000 |
| Mammiferi non vol | 4114132 | 2444673 | - | punto di monitoraggio fuori Natura 2000 |
| Mammiferi non vol | 4113751 | 2450614 | - | punto di monitoraggio fuori Natura 2000 |
| Mammiferi non vol | 4113126 | 2444616 | - | punto di monitoraggio fuori Natura 2000 |
| Mammiferi non vol | 4109230 | 2442409 | - | punto di monitoraggio fuori Natura 2000 |
| Mammiferi non vol | 4137996 | 2386389 | - | punto di monitoraggio fuori Natura 2000 |
| Mammiferi non vol | 4136805 | 2389304 | - | punto di monitoraggio fuori Natura 2000 |
| Mammiferi non vol | 4136620 | 2392275 | - | punto di monitoraggio fuori Natura 2000 |
| Mammiferi non vol | 4134670 | 2391172 | - | punto di monitoraggio fuori Natura 2000 |
| Mammiferi non vol | 4225810 | 2556506 | - | punto di monitoraggio fuori Natura 2000 |
| Mammiferi non vol | 4225006 | 2553474 | - | punto di monitoraggio fuori Natura 2000 |
| Mammiferi non vol | 4223264 | 2549391 | - | punto di monitoraggio fuori Natura 2000 |
| Mammiferi non vol | 4222865 | 2555339 | - | punto di monitoraggio fuori Natura 2000 |
| Mammiferi non vol | 4203160 | 2344315 | - | punto di monitoraggio fuori Natura 2000 |
| Mammiferi non vol | 4201513 | 2338255 | - | punto di monitoraggio fuori Natura 2000 |
| Mammiferi non vol | 4199502 | 2338142 | - | punto di monitoraggio fuori Natura 2000 |
| Mammiferi non vol | 4198011 | 2346015 | - | punto di monitoraggio fuori Natura 2000 |
| Mammiferi non vol | 4178220 | 2388654 | - | punto di monitoraggio fuori Natura 2000 |
| Mammiferi non vol | 4199949 | 2379938 | - | punto di monitoraggio fuori Natura 2000 |
| Mammiferi non vol | 4196810 | 2381750 | - | punto di monitoraggio fuori Natura 2000 |
| Mammiferi non vol | 4199888 | 2380929 | - | punto di monitoraggio fuori Natura 2000 |
| Mammiferi non vol | 4193215 | 2500887 | - | punto di monitoraggio fuori Natura 2000 |
| Mammiferi non vol | 4190461 | 2496750 | - | punto di monitoraggio fuori Natura 2000 |
| Mammiferi non vol | 4189261 | 2499665 | - | punto di monitoraggio fuori Natura 2000 |
| Mammiferi non vol | 4185242 | 2499433 | - | punto di monitoraggio fuori Natura 2000 |
| Mammiferi non vol | 4189322 | 2372376 | - | punto di monitoraggio fuori Natura 2000 |
| Mammiferi non vol | 4185239 | 2373140 | - | punto di monitoraggio fuori Natura 2000 |
| Mammiferi non vol | 4186060 | 2376170 | - | punto di monitoraggio fuori Natura 2000 |
| Mammiferi non vol | 4186133 | 2454732 | - | punto di monitoraggio fuori Natura 2000 |
| Mammiferi non vol | 4185192 | 2453684 | - | punto di monitoraggio fuori Natura 2000 |
| Mammiferi non vol | 4184059 | 2455608 | - | punto di monitoraggio fuori Natura 2000 |
| Mammiferi non vol | 4181108 | 2454445 | - | punto di monitoraggio fuori Natura 2000 |
| Mammiferi non vol | 4185622 | 2462658 | - | punto di monitoraggio fuori Natura 2000 |
| Mammiferi non vol | 4182799 | 2459513 | - | punto di monitoraggio fuori Natura 2000 |
| Mammiferi non vol | 4182671 | 2461495 | - | punto di monitoraggio fuori Natura 2000 |
| Mammiferi non vol | 4179720 | 2460332 | - | punto di monitoraggio fuori Natura 2000 |
| Mammiferi non vol | 4188538 | 2417081 | - | punto di monitoraggio fuori Natura 2000 |

| Gruppo | lat | long | Codice Sito | Denominazione Sito |
|-------------------|---------|---------|-------------|---|
| Mammiferi non vol | 4184015 | 2424779 | - | punto di monitoraggio fuori Natura 2000 |
| Mammiferi non vol | 4182256 | 2420701 | - | punto di monitoraggio fuori Natura 2000 |
| Mammiferi non vol | 4181502 | 2416681 | - | punto di monitoraggio fuori Natura 2000 |
| Mammiferi non vol | 4204226 | 2343380 | - | punto di monitoraggio fuori Natura 2000 |
| Mammiferi non vol | 4201331 | 2341228 | - | punto di monitoraggio fuori Natura 2000 |
| Mammiferi non vol | 4199016 | 2346071 | - | punto di monitoraggio fuori Natura 2000 |
| Mammiferi non vol | 4121102 | 2523583 | - | punto di monitoraggio fuori Natura 2000 |
| Mammiferi non vol | 4120970 | 2525563 | - | punto di monitoraggio fuori Natura 2000 |
| Mammiferi non vol | 4115070 | 2523237 | - | punto di monitoraggio fuori Natura 2000 |
| Mammiferi non vol | 4113604 | 2530110 | - | punto di monitoraggio fuori Natura 2000 |
| Mammiferi non vol | 4157558 | 2444153 | - | punto di monitoraggio fuori Natura 2000 |
| Mammiferi non vol | 4154669 | 2442001 | - | punto di monitoraggio fuori Natura 2000 |
| Mammiferi non vol | 4151716 | 2440839 | - | punto di monitoraggio fuori Natura 2000 |
| Mammiferi non vol | 4148637 | 2441658 | - | punto di monitoraggio fuori Natura 2000 |
| Mammiferi non vol | 4223110 | 2364340 | - | punto di monitoraggio fuori Natura 2000 |
| Mammiferi non vol | 4221222 | 2362244 | - | punto di monitoraggio fuori Natura 2000 |
| Mammiferi non vol | 4221161 | 2363235 | - | punto di monitoraggio fuori Natura 2000 |
| Mammiferi non vol | 4218390 | 2359099 | - | punto di monitoraggio fuori Natura 2000 |
| Mammiferi non vol | 4151318 | 2383161 | - | punto di monitoraggio fuori Natura 2000 |
| Mammiferi non vol | 4148670 | 2377048 | - | punto di monitoraggio fuori Natura 2000 |
| Mammiferi non vol | 4149306 | 2383048 | - | punto di monitoraggio fuori Natura 2000 |
| Mammiferi non vol | 4147602 | 2377983 | - | punto di monitoraggio fuori Natura 2000 |
| Mammiferi non vol | 4197209 | 2531955 | - | punto di monitoraggio fuori Natura 2000 |
| Mammiferi non vol | 4197949 | 2535977 | - | punto di monitoraggio fuori Natura 2000 |
| Mammiferi non vol | 4195134 | 2532829 | - | punto di monitoraggio fuori Natura 2000 |
| Mammiferi non vol | 4192926 | 2535685 | - | punto di monitoraggio fuori Natura 2000 |
| Mammiferi non vol | 4122958 | 2479956 | - | punto di monitoraggio fuori Natura 2000 |
| Mammiferi non vol | 4119813 | 2481765 | - | punto di monitoraggio fuori Natura 2000 |
| Mammiferi non vol | 4117054 | 2477632 | - | punto di monitoraggio fuori Natura 2000 |
| Mammiferi non vol | 4115984 | 2478565 | - | punto di monitoraggio fuori Natura 2000 |
| Mammiferi non vol | 4183072 | 2486379 | - | punto di monitoraggio fuori Natura 2000 |
| Mammiferi non vol | 4180608 | 2493199 | - | punto di monitoraggio fuori Natura 2000 |
| Mammiferi non vol | 4178793 | 2490111 | - | punto di monitoraggio fuori Natura 2000 |
| Mammiferi non vol | 4177043 | 2486033 | - | punto di monitoraggio fuori Natura 2000 |
| Mammiferi non vol | 4197017 | 2410602 | - | punto di monitoraggio fuori Natura 2000 |
| Mammiferi non vol | 4194190 | 2407458 | - | punto di monitoraggio fuori Natura 2000 |
| Mammiferi non vol | 4193939 | 2411421 | - | punto di monitoraggio fuori Natura 2000 |
| Mammiferi non vol | 4190987 | 2410259 | - | punto di monitoraggio fuori Natura 2000 |

| Gruppo | lat | long | Codice Sito | Denominazione Sito |
|-------------------|---------|---------|-------------|---|
| Mammiferi non vol | 4223503 | 2515574 | - | punto di monitoraggio fuori Natura 2000 |
| Mammiferi non vol | 4220490 | 2515399 | - | punto di monitoraggio fuori Natura 2000 |
| Mammiferi non vol | 4219944 | 2508403 | - | punto di monitoraggio fuori Natura 2000 |
| Mammiferi non vol | 4215861 | 2509161 | - | punto di monitoraggio fuori Natura 2000 |
| Mammiferi non vol | 4210586 | 2481996 | - | punto di monitoraggio fuori Natura 2000 |
| Mammiferi non vol | 4208835 | 2477916 | - | punto di monitoraggio fuori Natura 2000 |
| Mammiferi non vol | 4207572 | 2481822 | - | punto di monitoraggio fuori Natura 2000 |
| Mammiferi non vol | 4155975 | 2389388 | - | punto di monitoraggio fuori Natura 2000 |
| Mammiferi non vol | 4154211 | 2385312 | - | punto di monitoraggio fuori Natura 2000 |
| Mammiferi non vol | 4154088 | 2387293 | - | punto di monitoraggio fuori Natura 2000 |
| Mammiferi non vol | 4151767 | 2392133 | - | punto di monitoraggio fuori Natura 2000 |
| Mammiferi non vol | 4187189 | 2374245 | - | punto di monitoraggio fuori Natura 2000 |
| Mammiferi non vol | 4187127 | 2375236 | - | punto di monitoraggio fuori Natura 2000 |
| Mammiferi non vol | 4185055 | 2376113 | - | punto di monitoraggio fuori Natura 2000 |
| Mammiferi non vol | 4070562 | 2524666 | - | punto di monitoraggio fuori Natura 2000 |
| Mammiferi non vol | 4069819 | 2520650 | - | punto di monitoraggio fuori Natura 2000 |
| Mammiferi non vol | 4069556 | 2524609 | - | punto di monitoraggio fuori Natura 2000 |
| Mammiferi non vol | 4064593 | 2523332 | - | punto di monitoraggio fuori Natura 2000 |
| Mammiferi non vol | 4184887 | 2442728 | - | punto di monitoraggio fuori Natura 2000 |
| Mammiferi non vol | 4185765 | 2444767 | - | punto di monitoraggio fuori Natura 2000 |
| Mammiferi non vol | 4180179 | 2437487 | - | punto di monitoraggio fuori Natura 2000 |
| Mammiferi non vol | 4178793 | 2443374 | - | punto di monitoraggio fuori Natura 2000 |
| Mammiferi non vol | 4147195 | 2416726 | - | punto di monitoraggio fuori Natura 2000 |
| Mammiferi non vol | 4141286 | 2414404 | - | punto di monitoraggio fuori Natura 2000 |
| Mammiferi non vol | 4140156 | 2416328 | - | punto di monitoraggio fuori Natura 2000 |
| Mammiferi non vol | 4141036 | 2418366 | - | punto di monitoraggio fuori Natura 2000 |
| Mammiferi non vol | 4142382 | 2476094 | - | punto di monitoraggio fuori Natura 2000 |
| Mammiferi non vol | 4142936 | 2483084 | - | punto di monitoraggio fuori Natura 2000 |
| Mammiferi non vol | 4141183 | 2479008 | - | punto di monitoraggio fuori Natura 2000 |
| Mammiferi non vol | 4138915 | 2482854 | - | punto di monitoraggio fuori Natura 2000 |
| Mammiferi non vol | 4212567 | 2371701 | - | punto di monitoraggio fuori Natura 2000 |
| Mammiferi non vol | 4206535 | 2371360 | - | punto di monitoraggio fuori Natura 2000 |
| Mammiferi non vol | 4204340 | 2374219 | - | punto di monitoraggio fuori Natura 2000 |
| Mammiferi non vol | 4204155 | 2377192 | - | punto di monitoraggio fuori Natura 2000 |
| Mammiferi non vol | 4193928 | 2346780 | - | punto di monitoraggio fuori Natura 2000 |
| Mammiferi non vol | 4189204 | 2341542 | - | punto di monitoraggio fuori Natura 2000 |
| Mammiferi non vol | 4186248 | 2340382 | - | punto di monitoraggio fuori Natura 2000 |
| Mammiferi non vol | 4185000 | 2344289 | - | punto di monitoraggio fuori Natura 2000 |

| Gruppo | lat | long | Codice Sito | Denominazione Sito |
|-------------------|---------|---------|-------------|---|
| Mammiferi non vol | 4115190 | 2459639 | - | punto di monitoraggio fuori Natura 2000 |
| Mammiferi non vol | 4110480 | 2454403 | - | punto di monitoraggio fuori Natura 2000 |
| Mammiferi non vol | 4107527 | 2453242 | - | punto di monitoraggio fuori Natura 2000 |
| Mammiferi non vol | 4108087 | 2460230 | - | punto di monitoraggio fuori Natura 2000 |
| Mammiferi non vol | 4173790 | 2312836 | - | punto di monitoraggio fuori Natura 2000 |
| Mammiferi non vol | 4173671 | 2314818 | - | punto di monitoraggio fuori Natura 2000 |
| Mammiferi non vol | 4169766 | 2312612 | - | punto di monitoraggio fuori Natura 2000 |
| Mammiferi non vol | 4137606 | 2376428 | - | punto di monitoraggio fuori Natura 2000 |
| Mammiferi non vol | 4136354 | 2380334 | - | punto di monitoraggio fuori Natura 2000 |
| Mammiferi non vol | 4134404 | 2379230 | - | punto di monitoraggio fuori Natura 2000 |
| Mammiferi non vol | 4133521 | 2377193 | - | punto di monitoraggio fuori Natura 2000 |
| Mammiferi non vol | 4189667 | 2431067 | - | punto di monitoraggio fuori Natura 2000 |
| Mammiferi non vol | 4184489 | 2464582 | - | punto di monitoraggio fuori Natura 2000 |
| Mammiferi non vol | 4204024 | 2313530 | - | punto di monitoraggio fuori Natura 2000 |
| Mammiferi non vol | 4202013 | 2313417 | - | punto di monitoraggio fuori Natura 2000 |
| Mammiferi non vol | 4198936 | 2314240 | - | punto di monitoraggio fuori Natura 2000 |
| Mammiferi non vol | 4197164 | 2310162 | - | punto di monitoraggio fuori Natura 2000 |
| Mammiferi non vol | 4231634 | 2559833 | - | punto di monitoraggio fuori Natura 2000 |
| Mammiferi non vol | 4161565 | 2347948 | - | punto di monitoraggio fuori Natura 2000 |
| Mammiferi non vol | 4159674 | 2345854 | - | punto di monitoraggio fuori Natura 2000 |
| Mammiferi non vol | 4158122 | 2354714 | - | punto di monitoraggio fuori Natura 2000 |
| Mammiferi non vol | 4155651 | 2345629 | - | punto di monitoraggio fuori Natura 2000 |
| Mammiferi non vol | 4092699 | 2495127 | - | punto di monitoraggio fuori Natura 2000 |
| Mammiferi non vol | 4092569 | 2497107 | - | punto di monitoraggio fuori Natura 2000 |
| Mammiferi non vol | 4089617 | 2495945 | - | punto di monitoraggio fuori Natura 2000 |
| Mammiferi non vol | 4084459 | 2497639 | - | punto di monitoraggio fuori Natura 2000 |
| Mammiferi non vol | 4085187 | 2532457 | - | punto di monitoraggio fuori Natura 2000 |
| Mammiferi non vol | 4083242 | 2531352 | - | punto di monitoraggio fuori Natura 2000 |
| Mammiferi non vol | 4083176 | 2532341 | - | punto di monitoraggio fuori Natura 2000 |
| Mammiferi non vol | 4137392 | 2428099 | - | punto di monitoraggio fuori Natura 2000 |
| Mammiferi non vol | 4135255 | 2429966 | - | punto di monitoraggio fuori Natura 2000 |
| Mammiferi non vol | 4134123 | 2431890 | - | punto di monitoraggio fuori Natura 2000 |
| Mammiferi non vol | 4130038 | 2432653 | - | punto di monitoraggio fuori Natura 2000 |
| Mammiferi non vol | 4203947 | 2331429 | - | punto di monitoraggio fuori Natura 2000 |
| Mammiferi non vol | 4204771 | 2334459 | - | punto di monitoraggio fuori Natura 2000 |
| Mammiferi non vol | 4202881 | 2332364 | - | punto di monitoraggio fuori Natura 2000 |
| Mammiferi non vol | 4198980 | 2330156 | - | punto di monitoraggio fuori Natura 2000 |
| Mammiferi non vol | 4134038 | 2526314 | - | punto di monitoraggio fuori Natura 2000 |

| Gruppo | lat | long | Codice Sito | Denominazione Sito |
|-------------------|---------|---------|-------------|---|
| Mammiferi non vol | 4132967 | 2527247 | - | punto di monitoraggio fuori Natura 2000 |
| Pesci | 4090363 | 2499962 | ITA080002 | Alto corso del Fiume Irmino |
| Pesci | 4141336 | 2522758 | - | punto di monitoraggio fuori Natura 2000 |
| Pesci | 4140725 | 2516757 | - | punto di monitoraggio fuori Natura 2000 |
| Pesci | 4138911 | 2513671 | - | punto di monitoraggio fuori Natura 2000 |
| Pesci | 4135372 | 2521420 | - | punto di monitoraggio fuori Natura 2000 |
| Pesci | 4181353 | 2497220 | - | punto di monitoraggio fuori Natura 2000 |
| Pesci | 4181223 | 2499201 | - | punto di monitoraggio fuori Natura 2000 |
| Pesci | 4180219 | 2499143 | - | punto di monitoraggio fuori Natura 2000 |
| Pesci | 4177204 | 2498970 | - | punto di monitoraggio fuori Natura 2000 |
| Pesci | 4191880 | 2330752 | - | punto di monitoraggio fuori Natura 2000 |
| Pesci | 4192705 | 2333782 | - | punto di monitoraggio fuori Natura 2000 |
| Pesci | 4189989 | 2328658 | - | punto di monitoraggio fuori Natura 2000 |
| Pesci | 4186852 | 2330471 | - | punto di monitoraggio fuori Natura 2000 |
| Pesci | 4092569 | 2497107 | - | punto di monitoraggio fuori Natura 2000 |
| Pesci | 4093445 | 2499144 | - | punto di monitoraggio fuori Natura 2000 |
| Pesci | 4087670 | 2494841 | - | punto di monitoraggio fuori Natura 2000 |
| Pesci | 4102589 | 2513577 | - | punto di monitoraggio fuori Natura 2000 |
| Pesci | 4102327 | 2517538 | - | punto di monitoraggio fuori Natura 2000 |
| Pesci | 4097692 | 2511310 | - | punto di monitoraggio fuori Natura 2000 |
| Pesci | 4093604 | 2512071 | - | punto di monitoraggio fuori Natura 2000 |
| Pesci | 4238059 | 2569167 | - | punto di monitoraggio fuori Natura 2000 |
| Pesci | 4234913 | 2570973 | - | punto di monitoraggio fuori Natura 2000 |
| Pesci | 4234779 | 2572956 | - | punto di monitoraggio fuori Natura 2000 |
| Pesci | 4233909 | 2570914 | - | punto di monitoraggio fuori Natura 2000 |
| Pesci | 4151111 | 2370227 | - | punto di monitoraggio fuori Natura 2000 |
| Pesci | 4147332 | 2366039 | - | punto di monitoraggio fuori Natura 2000 |
| Pesci | 4145898 | 2372917 | - | punto di monitoraggio fuori Natura 2000 |
| Pesci | 4143825 | 2373795 | - | punto di monitoraggio fuori Natura 2000 |
| Pesci | 4106521 | 2453186 | - | punto di monitoraggio fuori Natura 2000 |
| Pesci | 4106394 | 2455166 | - | punto di monitoraggio fuori Natura 2000 |
| Pesci | 4106012 | 2461106 | - | punto di monitoraggio fuori Natura 2000 |
| Pesci | 4103122 | 2458955 | - | punto di monitoraggio fuori Natura 2000 |
| Pesci | 4093185 | 2503104 | - | punto di monitoraggio fuori Natura 2000 |
| Pesci | 4088092 | 2503807 | - | punto di monitoraggio fuori Natura 2000 |
| Pesci | 4089032 | 2504854 | - | punto di monitoraggio fuori Natura 2000 |
| Pesci | 4084879 | 2506605 | - | punto di monitoraggio fuori Natura 2000 |