

# DECRETI ASSESSORIALI

## ASSESSORATO DEL TERRITORIO E DELL'AMBIENTE

DECRETO 4 agosto 2003.

**Approvazione del piano di sistemazione e della nuova perimetrazione della riserva naturale orientata Monte Pellegrino, ricadente nel territorio del comune di Palermo.**

IL DIRIGENTE GENERALE DEL DIPARTIMENTO REGIONALE TERRITORIO ED AMBIENTE

Visto lo Statuto della Regione;

Viste le leggi regionali n. 98/81 e n. 14/88 e successive modifiche ed integrazioni, recanti norme per l'istituzione in Sicilia di parchi e riserve naturali;

Visto il decreto n. 970/91 del 10 giugno 1991, di approvazione del Piano regionale dei parchi e delle riserve naturali;

Visto il decreto n. 610/44 del 6 ottobre 1995, di istituzione della riserva naturale orientata Monte Pellegrino, ricadente nel territorio del comune di Palermo e relativi allegati;

Visto l'allegato n. 1 al decreto n. 610/44 del 6 ottobre 1995, recante i confini della riserva naturale;

Visto l'allegato n. 2 al decreto n. 610/44 del 6 ottobre 1995, recante la modalità d'uso e i divieti vigenti nel Riserva naturale orientata Monte Pellegrino;

Visto l'allegato n. 3 al decreto n. 610/44 del 6 ottobre 1995, recante la convenzione per l'affidamento in gestione della Riserva naturale orientata Monte Pellegrino;

Visto l'art. 3 dell'allegato n. 3 al decreto n. 610/44 del 6 ottobre 1995, lett. c), c1), c2), c3), c4), c5), c6), c7);

Visto l'allegato n. 4 al decreto n. 610/44 del 6 ottobre 1995, recante l'atto aggiuntivo alla convenzione di affidamento in gestione della Riserva naturale orientata Monte Pellegrino;

Visto l'art. 1 del citato allegato 4, che prevede tra gli obblighi dell'ente gestore "...fornire indicazioni utili al Consiglio provinciale scientifico per l'elaborazione dello schema di piano di sistemazione della riserva";

Visto il decreto n. 798/XLIV del 13 novembre 2001 ed i relativi allegati cartografici di modifica della perimetrazione della Riserva naturale orientata Monte Pellegrino;

Vista la nota della Provincia regionale di Palermo - Consiglio provinciale scientifico - n. 19957 del 22 maggio 2002 di trasmissione del Piano di sistemazione della Riserva naturale orientata Monte Pellegrino, che prevede:

- la zonizzazione della zona A con l'individuazione di tre sottozone, A1, A2, A3, a diverso regime di tutela;
- la sistemazione della viabilità;
- il recupero dell'edificio denominato "Baita del Monte" da destinare a centro visitatori;
- il recupero dell'edificio di proprietà dell'Azienda regionale foreste demaniali da destinare a centro antincendio, centro vivaistico e struttura di supporto logistico per l'attività di gestione;

Vista la nota della Provincia regionale di Palermo - Consiglio provinciale scientifico - n. 21867 del 4 giugno 2002 di richiesta di modifica dei confini della Riserva naturale orientata "Monte Pellegrino" e di trasmissione dell'allegata cartografia recante le modifiche richieste;

Vista la nota n. 3190/15 del 6 agosto 2002, con la quale il settore urbanistica del comune di Palermo esprime parere favorevole al Piano di sistemazione della predetta riserva;

Vista la nota istruttoria del servizio 6/1 n. 312 del 20 settembre 2002;

Visto il parere della commissione III in seno al Consiglio regionale per la protezione del patrimonio naturale reso nella seduta del 2 dicembre 2002 che "ritiene di proporre al Consiglio regionale per la protezione del patrimonio naturale di esprimere parere favorevole all'approvazione del piano";

Visto il parere del Consiglio regionale per la protezione del patrimonio naturale del 20 marzo 2003, che condivide e fa propria la proposta della commissione III, inerente l'approvazione della ripermimetrazione e del Piano di sistemazione della Riserva naturale orientata "Monte Pellegrino";

Ritenuto di dover condividere tale parere del Consiglio regionale per la protezione del patrimonio naturale e di approvare il piano in lettera, con allegata proposta di ripermimetrazione dei confini della riserva e della prereserva;

Decreta:

#### Art. 1

Ai sensi e per gli effetti dell'art. 3 della convenzione di affidamento, allegato n. 3 al decreto n. 610/44 del 6 ottobre 1995 e dell'art. 1 dell'allegato n. 4 del medesimo decreto, è approvato il piano di sistemazione della riserva naturale orientata Monte Pellegrino ricadente nel territorio del comune di Palermo, che allegato sub A al presente decreto ne costituisce parte integrante.

#### Art. 2

Ai sensi e per gli effetti degli allegati citati al precedente art. 1 è approvata la nuova perimetrazione e zonizzazione della riserva naturale orientata Monte Pellegrino.

#### Art. 3

L'allegato n. 1 al decreto n. 610/44 del 6 ottobre 1995 di istituzione della riserva naturale orientata Monte Pellegrino, così come modificato dal decreto n. 798/XLIV del 13 novembre 2001, contenente la cartografia in scala 1:25.000 e in scala 1:10.000 della perimetrazione della citata riserva, è sostituito dalle cartografie in scala 1:25.000/1:10.000, che allegate sub B, C, D, E al presente decreto ne costituiscono parte integrante.

#### Art. 4

Per l'esecuzione delle opere contenute nel piano di sistemazione e per le previsioni contenute nel piano stesso è ammessa deroga al regolamento allegato 2 al decreto n. 610/44 del 6 ottobre 1995.

Il presente decreto verrà pubblicato nella *Gazzetta Ufficiale* della Regione siciliana unitamente alle cartografie, allegati B, C, D, E. Gli elaborati costituenti l'allegato A sono depositati presso il dipartimento regionale territorio ed ambiente per la consultazione.

Palermo, 4 agosto 2003.

MARINESE



<b>REGIONE SICILIANA</b> ASSESSORATO TERRITORIO E AMBIENTE	
PIANO REGIONALE PARCHI E RISERVE NATURALI RISERVA NATURALE ORIENTATA <b>"MONTE PELLEGRINO"</b> Nuova Perimetrazione allegata al Piano di Sistemazione	
LEGENDA	
	LINEA DI DELIMITAZIONE
	RISERVA
	PRERISERVA
SCALA 1:25.000 - PARTICOLARI SCALA 1:10.000 (C.T.R. N. 594040 - 595010)	
ALLEGATO AL D.D.G. N. 945 DEL 04 AGO. 2003	

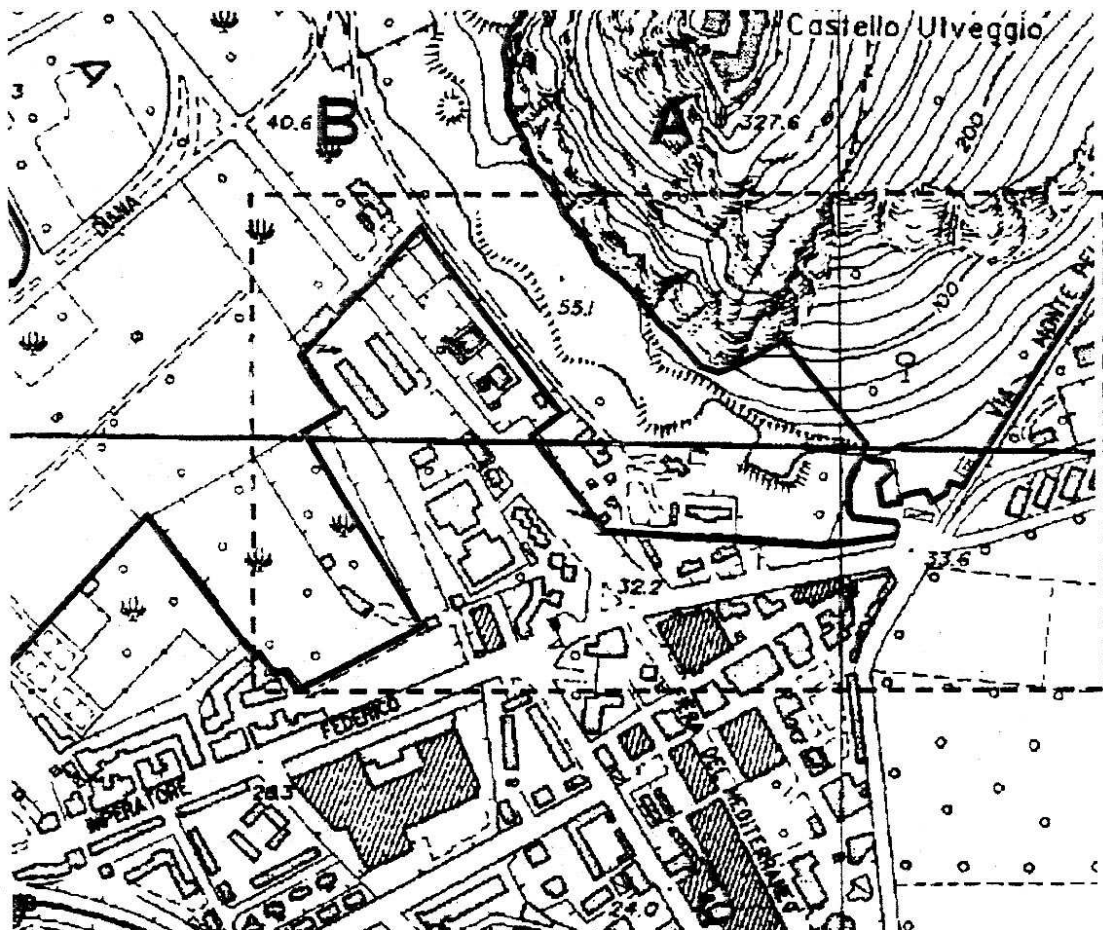

Particolare  
in scala 1:10.000  
dell'area modificata  
con decreto n. 945  
del 4 agosto 2003

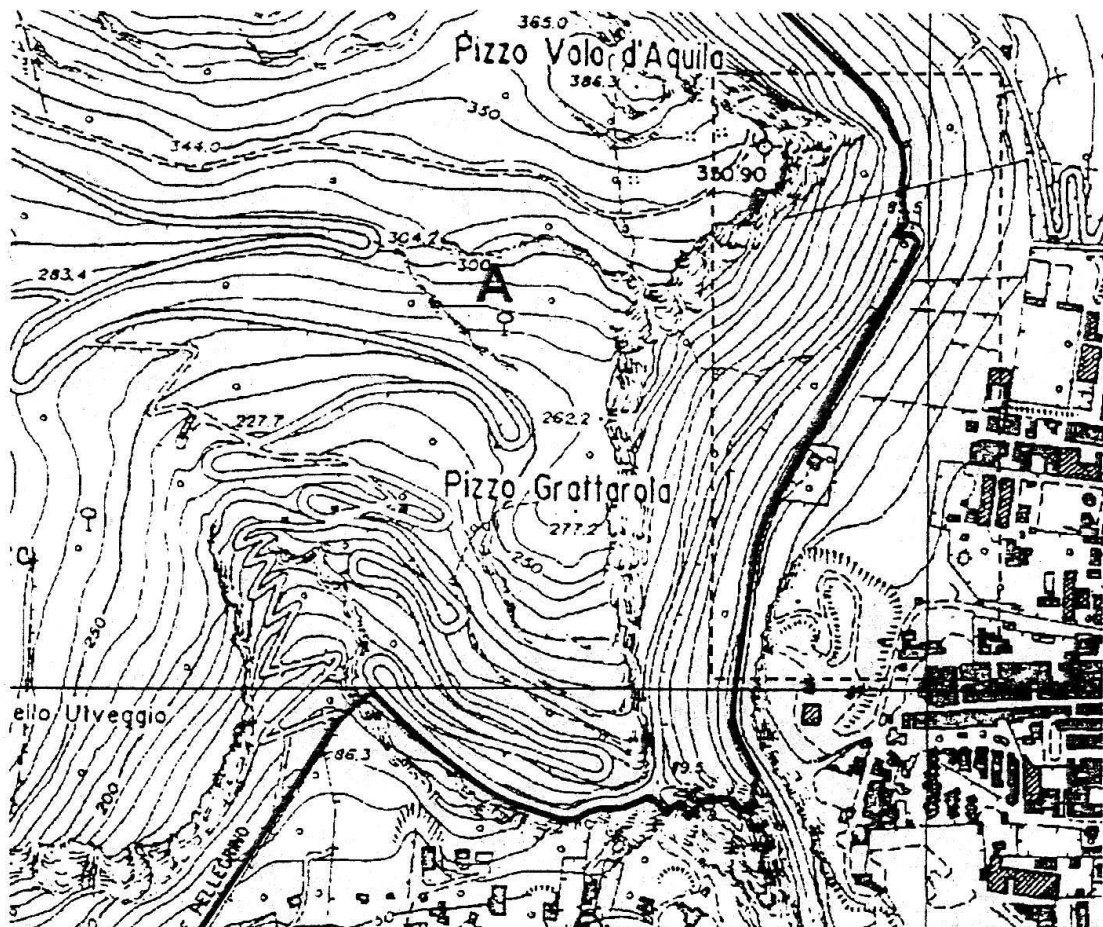

Particolare  
in scala 1:10.000  
dell'area modificata  
con decreto n. 945  
del 4 agosto 2003





Particolare in scala 1:10.000 dell'area modificata con decreto n. 945 del 4 agosto 2003