

D. D.G. n. 157

REPUBBLICA ITALIANA



*Regione Siciliana*

Assessorato Territorio ed Ambiente

**DIPARTIMENTO TERRITORIO ED AMBIENTE**

### **IL DIRIGENTE GENERALE**

- VISTO** lo Statuto della Regione Siciliana;
- VISTA** la L.R. 6 maggio 1981 e successive modifiche ed integrazioni;
- VISTA** la L.R. 9 agosto 1988 n.14 recante modifiche ed integrazioni alla L.R. 6 maggio 1981 n.98: "Norme per l'istituzione nella Regione di Parchi e Riserve Naturali";
- VISTO** il D.A. n. 241 del 7 giugno 1985, pubblicato sulla G.U.R.S. n.31 del 27 luglio 1985 con il quale è stata istituita la riserva naturale speciale biologica Macchia Foresta del Fiume Irminio", ricadente nel territorio dei Comuni di Ragusa e Scicli;
- VISTO** il proprio decreto n. 651/44 del 12 settembre 2001, pubblicato nella G.U.R.S. n. 51 del 26 ottobre 2001 disponente la "Modifica della perimetrazione della riserva naturale speciale biologica Macchia Foresta del Fiume Irminio", ricadente nel territorio dei Comuni di Ragusa e Scicli;
- VISTO** il ricorso al Tribunale Amministrativo Regionale della Sicilia, Sezione staccata di Catania – Sezione Terza n. 4821/01 proposto da La Licata Rosanna e La Licata Loredana per l'annullamento del D.D.G. n. 651/44 citato, in quanto la nuova perimetrazione della riserva naturale speciale biologica "Macchia Foresta del Fiume Irminio", ricomprende suolo di proprietà delle ricorrenti;
- VISTA** la sentenza 1634/06il con la quale il Tribunale Amministrativo Regionale della Sicilia, Sezione staccata di Catania – Sezione Terza, , accoglie il ricorso della Ditta La Licata Rosanna e Loredana e per l'effetto annulla il decreto 651/44 citato "nella parte di interesse" che concerne soltanto le particelle delle ricorrenti;;
- RITENUTO** di dovere modificare ,per effetto del citato annullamento, la perimetrazione della riserva naturale speciale biologica "Macchia Foresta del Fiume Irminio" di cui al proprio decreto 651/44 citato

## DECRETA

**ART. 1)** Per quanto in premessa la perimetrazione della riserva naturale speciale biologica "Macchia Foresta del Fiume Irminio", di cui al proprio decreto 651/44 del 12 settembre 2001, è modificata come da cartografia in scala 1:10.000, allegata al presente decreto e di cui costituisce parte integrante

Il presente Decreto sarà pubblicato sulla Gazzetta Ufficiale della Regione Siciliana

- 5 MAR. 2008

Palermo li, \_\_\_\_\_



IL DIRIGENTE GENERALE  
(Arch. Pietro Tolomeo)



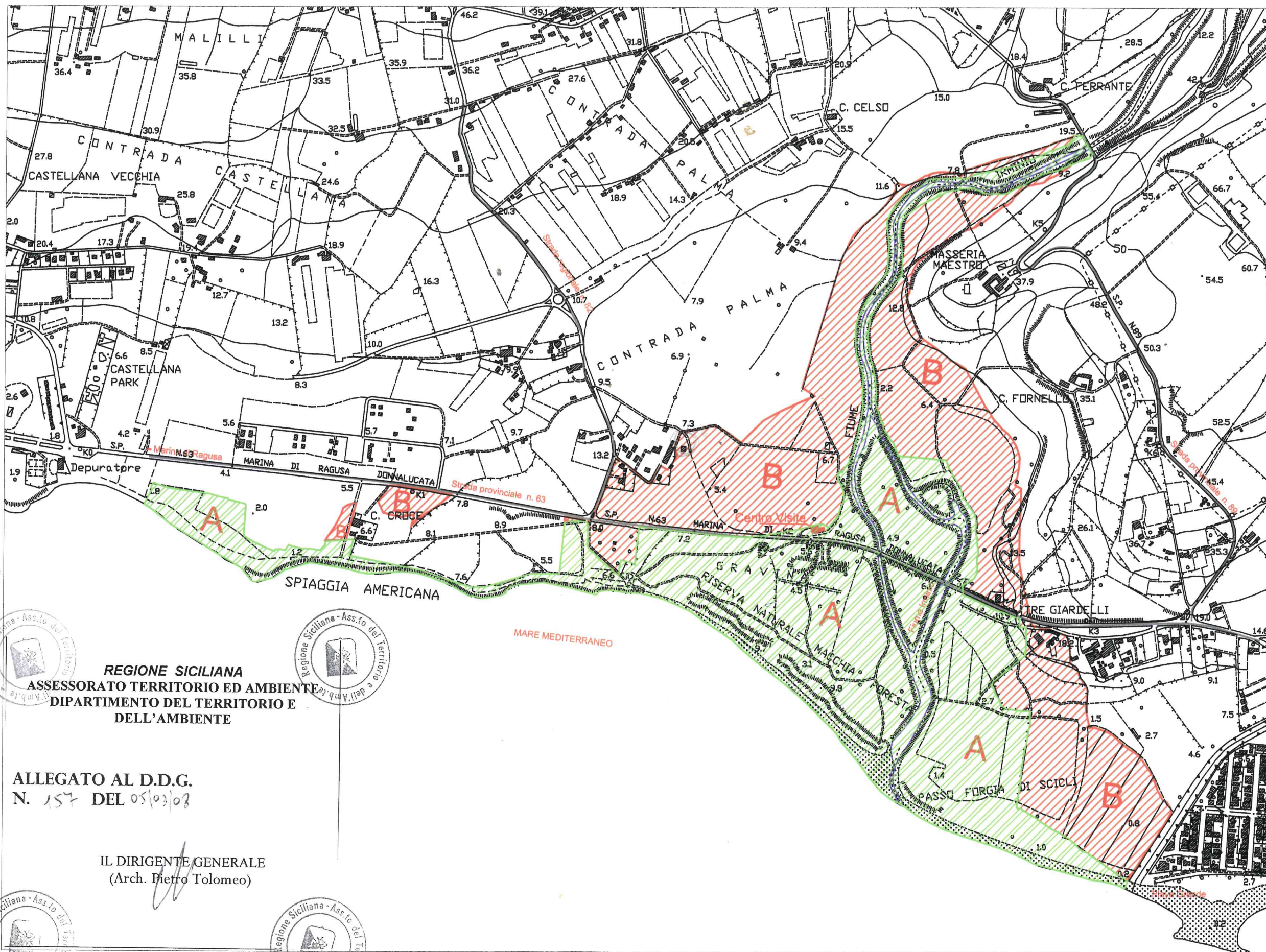

RISERVA NATURALE  
SPECIALE BIOLOGICA "  
MACCHIA FORESTA  
DEL F. IRMINIO"



**REGIONE SICILIANA**  
**ASSESSORATO TERRITORIO ED AMBIENTE**  
**DIPARTIMENTO DEL TERRITORIO E**  
**DELL'AMBIENTE**

-  Zona A
-  Zona B

**ALLEGATO AL D.D.G.**  
**N. 157 DEL 05/03/08**

IL DIRIGENTE GENERALE  
(Arch. Pietro Tolomeo)



Scala 1:10.000