

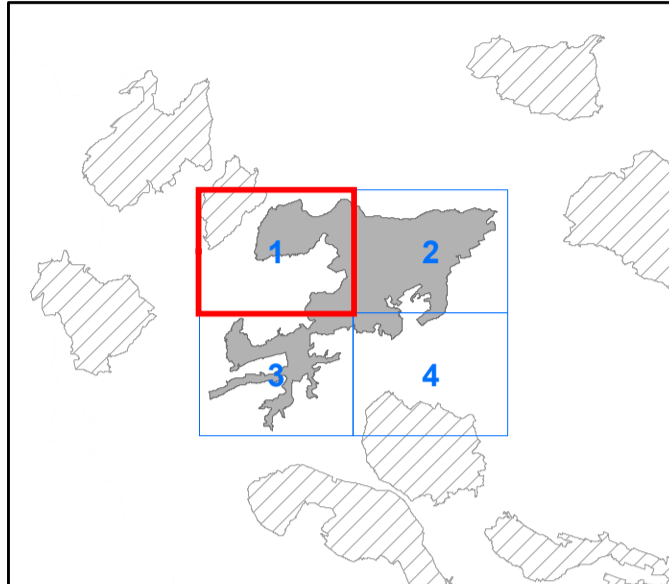

Assessorato del Territorio e dell'Ambiente
Dipartimento Regionale dell'Ambiente

CARTA DEGLI HABITAT
(Dir. 92/43/CEE)

TAV.
1



CODICE SITO ITA090009
DENOMINAZIONE
**Valle del Fiume Anapo, Cavagrande del
Calcinara, Cugni di Sortino**

Coordinate System: RDN2008 UTM zone 33N
Projection: Transverse Mercator
Datum: Rete Dinamica Nazionale 2008
False Easting: 500.000.000
False Northing: 0.0000
Central Meridian: 15.0000
Scale Factor: 0.9996
Latitude Of Origin: 0.0000
Units: Meter

1:10.000

- Altre specie (numero d'ordine e binomio scientifico)
- 2 - *Aristolochia clusii*
 - 3 - *Aristolochia sempervirens*
 - 9 - *Cyclamen hederifolium*
 - 10 - *Cymbalaria pubescens* (C.Presl.) Cufod.
 - 11 - *Euphorbia amygdaloides* L.
 - 13 - *Ferulago nodosa* (L.) Boiss. subsp. *geniculata* (Guss.) Troia & Raimondo
 - 14 - *Galanthus reginae-olgae* Orph.
 - 17 - *Heliotropium supinum* L.
 - 20 - *Odontites bocconei* (Guss.) Walp.
 - 21 - *Ophrys bertolonii* Moretti
 - 22 - *Ophrys exaltata* Ten.
 - 24 - *Ophrys mirabilis* Geniez & Melki
 - 25 - *Ophrys oxvrrhynchos* Tod.
 - 30 - *Paeonia mascula* (L.) Mill. subsp. *russoi* (Biv.) Cullen & Heywood
 - 31 - *Platanus orientalis* L.
 - 37 - *Silene italica* (L.) Pers. subsp. *sicula* (Ucria)
 - 40 - *Symphytum gussonei* F.W.Schultz
 - 41 - *Thymus spinulosus*
 - 43 - *Urtica rupestris* Guss.

- Confine del sito Natura 2000
- Habitat comunitari e prioritari (*)**
- 5330 - Arbusteti termo-mediterranei e pre-desertici
 - 6220* - Percorsi substepici di graminacee e piante annue dei Thero-Brachypodieta
 - 8210 - Pareti rocciose calcaree con vegetazione casmofitica
 - 92C0 - Foreste di *Platanus orientalis* e *Liquidambar orientalis* (*Platanion orientalis*)
 - 9320 - Foreste di *Olea* e *Ceratonia*
 - 9340 - Foreste di *Quercus ilex* e *Quercus rotundifolia*
 - 8310 - Grotte non ancora sfruttate a livello turistico
- Specie comunitarie e prioritarie (*)**
- Ophrys lunulata**
- Altre specie**
- vedi tabella interna

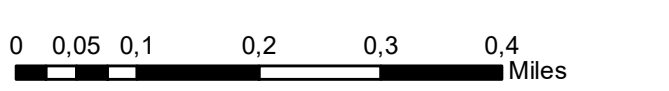



Assessorato del Territorio e dell'Ambiente
Dipartimento Regionale dell'Ambiente

CARTA DEGLI HABITAT
(Dir. 92/43/CEE)

TAV. 2

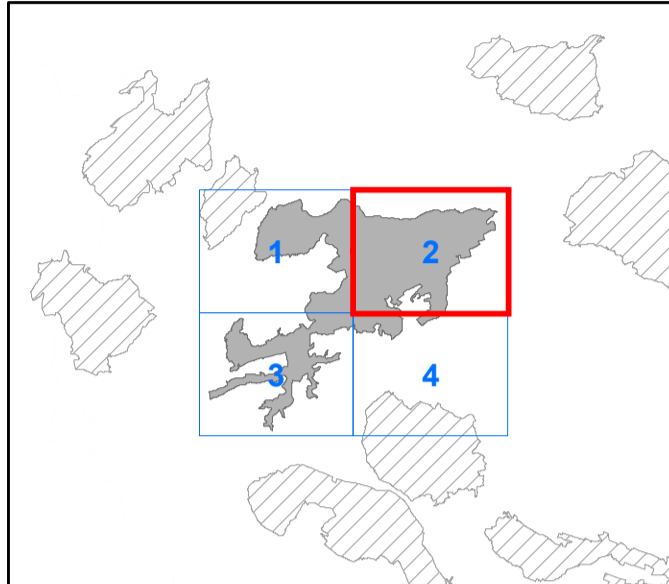

CODICE SITO ITA090009
DENOMINAZIONE
Valle del Fiume Anapo, Cavagrande del
Calcinara, Cugni di Sortino

Coordinate System: RDN2008 UTM zone 33N
Projection: Transverse Mercator
Datum: Rete Dinamica Nazionale 2008
False Easting: 500.000.000
False Northing: 0.0000
Central Meridian: 15.0000
Scale Factor: 0.9996
Latitude Of Origin: 0.0000
Units: Meter

1:10.000

Altre specie (numero d'ordine e binomio scientifico)

- 2 - *Aristolochia clusii* Lojac.
- 3 - *Aristolochia sempervirens* L.
- 5 - *Brassica incana* Ten.
- 6 - *Calendula suffruticosa* Vahl
- 7 - *Ceratophyllum submersum* L. subsp. *submersum*
- 8 - *Crepis bursifolia* L.
- 9 - *Cyclamen hederifolium* Aiton
- 10 - *Cymbalaria pubescens* (C.Presl.) Cufod.
- 11 - *Euphorbia amygdaloides* L.
- 12 - *Euphorbia ceratocarpa* Ten.
- 13 - *Ferulago nodosa* (L.) Boiss. subsp. *geniculata* (Guss.) Troia & Raimondo
- 15 - *Helichrysum pendulum* (C.Presl) C.Presl
- 16 - *Helichrysum stoechas* (L.) Moench subsp. *barrelieri* (Ten.) Nymn
- 18 - *Micromeria microphylla* (D'Urv) Benth.
- 19 - *Middendorfia borysthenica* (Schrunk) Trautv.
- 21 - *Ophrys bertolonii* Moretti
- 23 - *Ophrys lacaitae* Lojac.
- 24 - *Ophrys mirabilis* Geniez & Melki
- 26 - *Ophrys oxvrrhynchos* Tod. subsp. *biancae* (Tod.) Galesi, Cristaudo & Maugeri
- 27 - *Ophrys oxvrrhynchos* Tod. subsp. *calliantha* (Bartolo & Pulv.) Galesi, Cristaudo & Maugeri
- 28 - *Ophrys speculum* Link
- 29 - *Ophrys sphegodes* Mill. subsp. *panormitana* (Tod.) E.Nelson
- 31 - *Platanus orientalis* L.
- 32 - *Plocama calabrica* (L.f.) M.Backlund & Thulin
- 33 - *Potamogeton nodosus* Poir.
- 34 - *Potamogeton pusillus* L.
- 35 - *Pteris vittata* L.
- 36 - *Scutellaria rubicunda* Hornem.
- 37 - *Silene italica* (L.) Pers. subsp. *sicula* (Ucria) Jeanm.
- 39 - *Sparganium erectum* L.
- 40 - *Symphytum gussonei* F.W.Schultz
- 41 - *Thymus spinulosus* Ten.
- 42 - *Trachelium lanceolatum* Guss.
- 44 - *Zannichellia obtusifolia* Talavera, Garcia-Mur. & H.Smit

Habitat comunitari e prioritari (*)

- 5330 - Arbusteti termo-mediterranei e pre-desertici
- 6220* - Percorsi substepici di graminacee e piante annue dei Thero-Brachypodieta
- 8210 - Pareti rocciose calcaree con vegetazione casmofitica
- 92C0 - Foreste di *Platanus orientalis* e *Liquidambar orientalis* (*Platanion orientalis*)
- 9320 - Foreste di *Olea* e *Cerantonia*
- 9340 - Foreste di *Quercus ilex* e *Quercus rotundifolia*
- 3140 - Acque oligomesotrofe calcaree con vegetazione bentica di *Chara* spp.
- 3170* - Stagni temporanei mediterranei
- 3260 - Fiumi delle pianure e montani con vegetazione del *Ranuncion fluitantis* e *Callitriche-Batrachion*
- 3280 - Fiumi mediterranei a flusso permanente con vegetazione dell'alleanza *Paspalo-Agrostidion* e con fiani ripari di *Salix* e *Populus alba*
- 6420 - Praterie umide mediterranee con piante erbacee alte del Molinio-Holoschoenion
- 7220* - Sorgenti pietrificanti con formazione di tufi (*Cratoneurion*)
- 8210 - Pareti rocciose calcaree con vegetazione casmofitica
- 8310 - Grotte non ancora sfruttate a livello turistico

Specie comunitari e prioritari (*)

- Dianthus rupicola
- Ophrys lunulata*

Altre specie

- vedi tabella interna

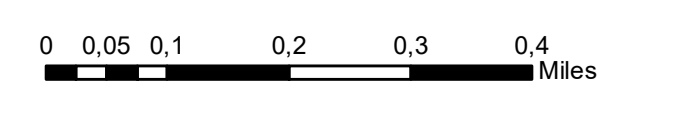



Assessorato del Territorio e dell'Ambiente
Dipartimento Regionale dell'Ambiente

CARTA DEGLI HABITAT
(Dir. 92/43/CEE) TAV. 3

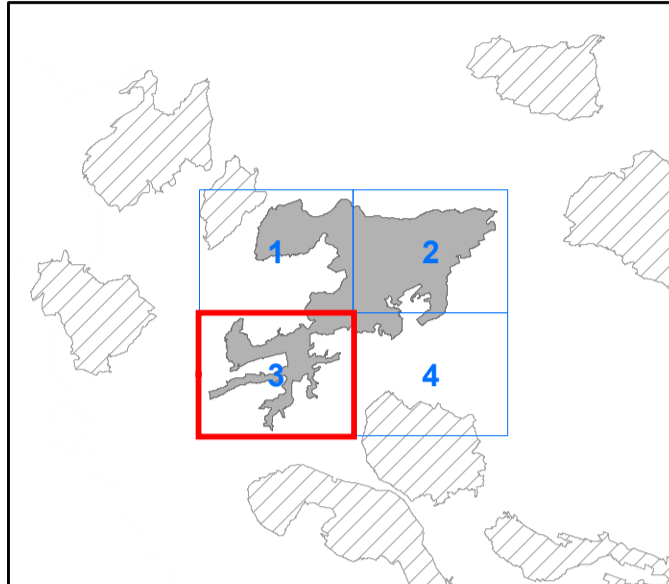

CODICE SITO ITA090009
DENOMINAZIONE
Valle del Fiume Anapo, Cavagrande del
Calcinara, Cugni di Sortino

Coordinate System: RDN2008 UTM zone 33N
Projection: Transverse Mercator
Datum: Rete Dinamica Nazionale 2008
False Easting: 500.000.000
False Northing: 0.0000
Central Meridian: 15.0000
Scale Factor: 0.9996
Latitude Of Origin: 0.0000
Units: Meter

1:10.000

- Altre specie (numero d'ordine e binomio scientifico)
- 1 - Antirrhinum siculum Mill.
 - 2 - Aristolochia clusii Lojac.
 - 3 - Aristolochia sempervirens L.
 - 4 - Asplenium scolopendrium L. subsp. scolopendrium
 - 8 - Crepis bursifolia L.
 - 9 - Cyclamen hederifolium Aiton
 - 12 - Euphorbia ceratocarpa Ten.
 - 14 - Galanthus reginae-olgae Orph.
 - 15 - Helichrysum pendulum (C.Presl) C.Presl
 - 20 - Odontites bocconeii (Guss.) Walp.
 - 31 - Platanus orientalis L.
 - 36 - Scutellaria rubicunda Hornem.
 - 38 - Solenopsis laurentia (L.) C.Presl
 - 43 - Urtica rupestris Guss.

- Confine del sito Natura 2000
- Habitat comunitari e prioritari (*)**
- 5330 - Arbusteti termo-mediterranei e pre-desertici
 - 6220* - Percorsi substepici di graminacee e piante annue dei Thero-Brachypodieta
 - 8210 - Pirene calcaree con vegetazione casmofitica
 - 92C0 - Foreste di Platanus orientalis e Liquidambar orientalis (Platanion orientalis)
 - 9320 - Foreste di Olea e Ceratonia
 - 9340 - Foreste di Quercus ilex e Quercus rotundifolia
 - 8210 - Pirene calcaree con vegetazione casmofitica
 - 8310 - Grotte non ancora sfruttate a livello turistico
- Specie comunitari e prioritari (*)**
- Dianthus rupicola
 - Ophrys lunulata*
- Altre specie**
- vedi tabella interna

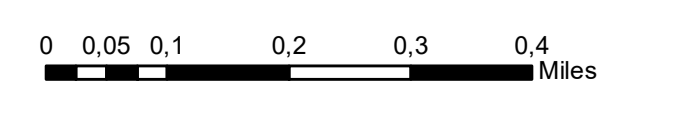



Assessorato del Territorio e dell'Ambiente
Dipartimento Regionale dell'Ambiente

CARTA DEGLI HABITAT
(Dir. 92/43/CEE) TAV. 4

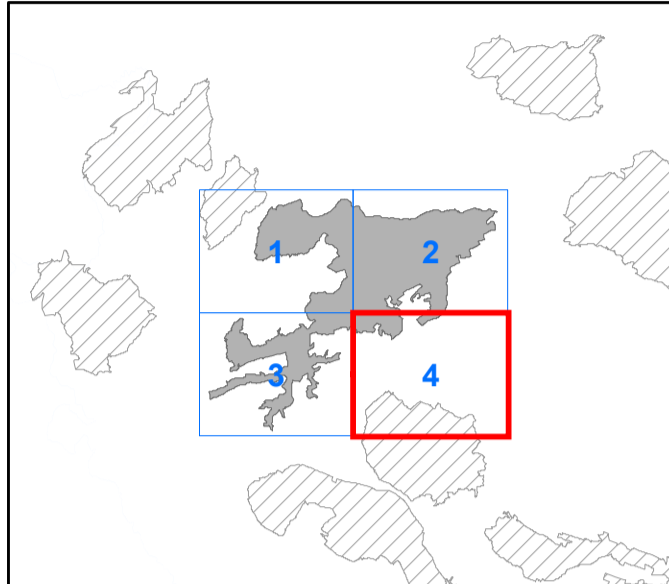

CODICE SITO ITA090009
DENOMINAZIONE
Valle del Fiume Anapo, Cavagrande del
Calcinara, Cugni di Sortino

Coordinate System: RDN2008 UTM zone 33N
Projection: Transverse Mercator
Datum: Rete Dinamica Nazionale 2008
False Easting: 500.000.000
False Northing: 0.0000
Central Meridian: 15.0000
Scale Factor: 0.9996
Latitude Of Origin: 0.0000
Units: Meter

1:10.000

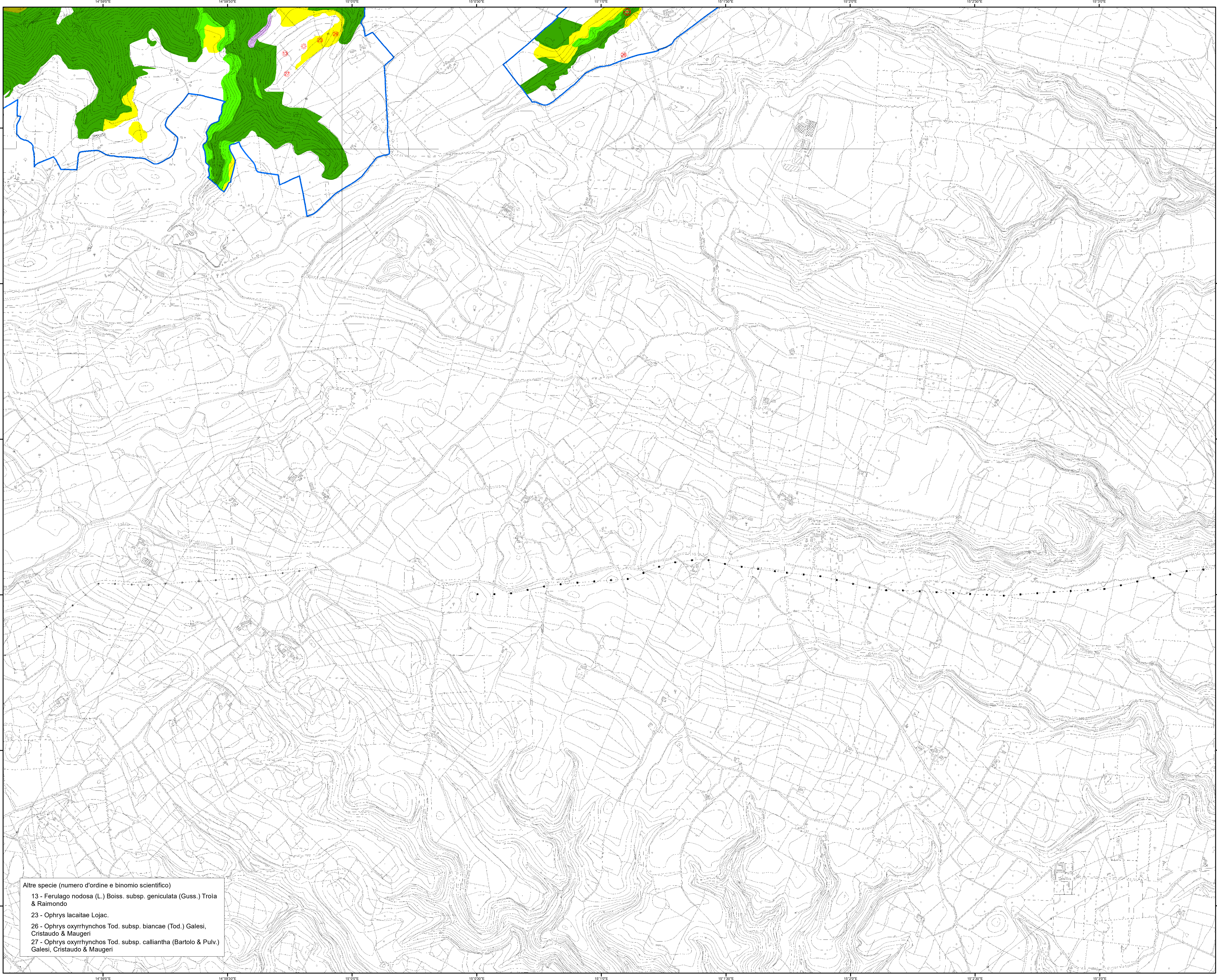

Altre specie (numero d'ordine e binomio scientifico)
13 - *Ferulago nodosa* (L.) Boiss. subsp. *geniculata* (Guss.) Troia & Raimondo
23 - *Ophrys lacaitae* Lojac.
26 - *Ophrys oxvrrhynchos* Tod. subsp. *biancae* (Tod.) Galesi, Cristaudo & Maugeri
27 - *Ophrys oxvrrhynchos* Tod. subsp. *calliantha* (Bartolo & Pulv.) Galesi, Cristaudo & Maugeri

- Confine del sito Natura 2000
- Habitat comunitari e prioritari (*)**
- 5330 - Arbusteti termo-mediterranei e pre-desertici
- 6220* - Percorsi substepici di graminacee e piante annue dei Thero-Brachypodietea
- 8210 - Pareti rocciose calcaree con vegetazione casmofitica
- 9320 - Foreste di Olea e Ceratonia
- 9340 - Foreste di Quercus ilex e Quercus rotundifolia
- 8210 - Pareti rocciose calcaree con vegetazione casmofitica
- Specie comunitarie e prioritarie (*)**
- Dianthus rupicola*
- Ophrys lunulata**
- Altre specie**
- vedi tabella interna

